



**PREFEITURA MUNICIPAL DE PORTO ALEGRE**

SMAMS - CGIU - UNIDADE DE ATUALIZAÇÃO DE INFORMAÇÕES URBANÍSTICAS

EQUIPE DE INFORMAÇÕES URBANÍSTICAS E PROCESSAMENTO

**CONTROLE DE LOGRADOUROS**

LOGRADOURO

**BC UM RUA OSORIO MENDES OURIQUES**

LEI DE DENOMINAÇÃO

-----

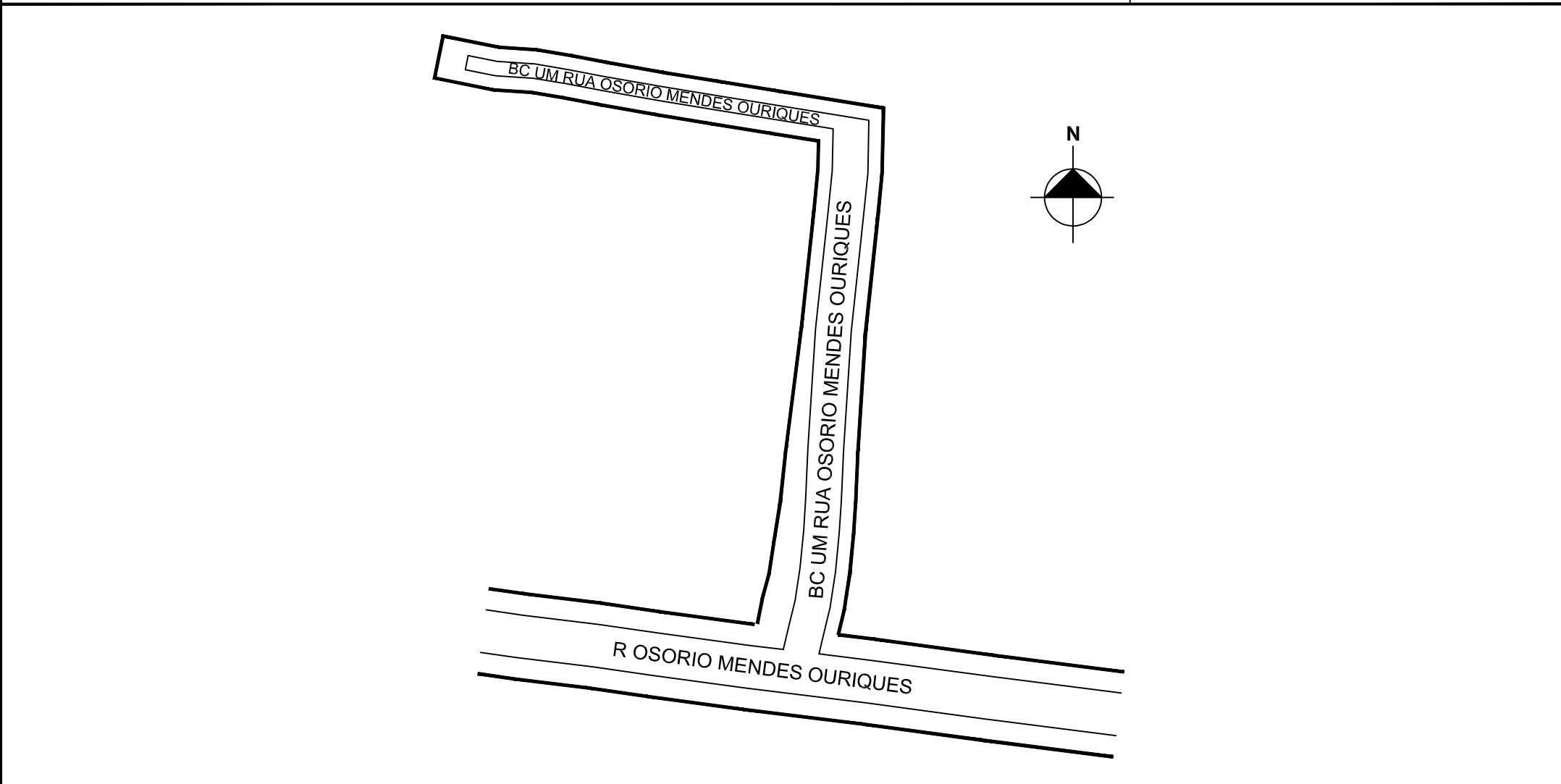

OBSERVAÇÕES: **LOGRADOURO NÃO CADASTRADO**  
PROCESSO QUE SOLICITOU O CROQUI - SEI N° 19.0.000137073-4

DESENHO:	NICOLAS	AERO	2987 - 2P - II	CTM	7863517
VISTO:		MZ/UEU	05 / 030	BAIRRO	GUARUJÁ