



PREFEITURA MUNICIPAL DE PORTO ALEGRE

SMAMUS - DPU - CGIU - UAIU - EIUP

CADASTRO GRAFICO DE LOGRADOUROS

LOGRADOURO:

VTC BARBOSA LESSA

LEI DE DENOMINAÇÃO: 13.276/2022

CTM: 7867010

NOME ANTIGO: VTC J VILA MONTE CRISTO

CROQUI TOTAL

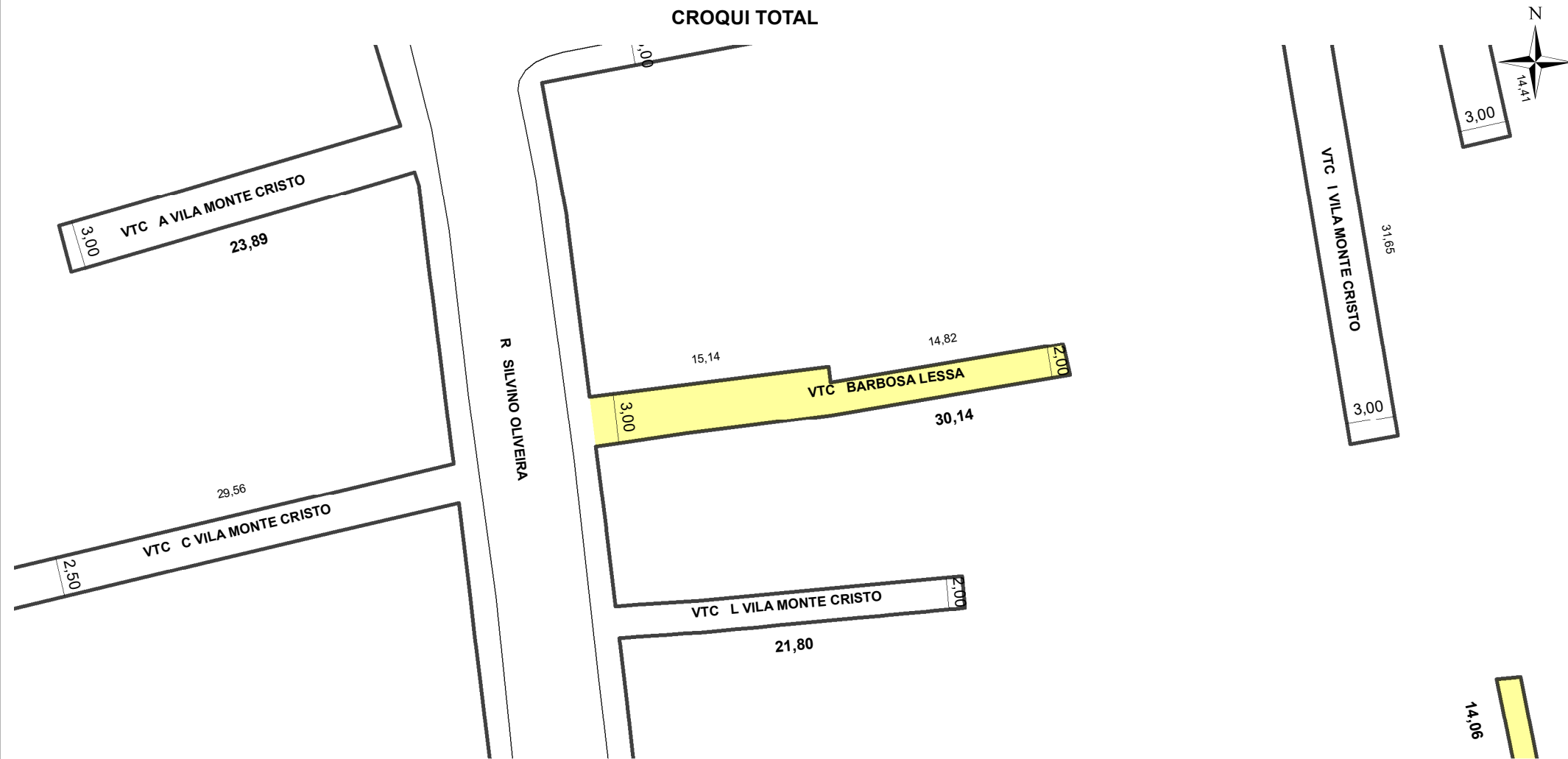

 TRECHO DO LOGRADOURO CADASTRADO

INFORMAÇÕES DO CADASTRAMENTO:

INSTRUMENTO LOTEAMENTO VILA MONTE CRISTO

PROCESSO Nº: SEI 19.14.000000200-2

DATA DO CADASTRAMENTO: 13/08/2020

OBSERVAÇÕES:
A PARTIR DA RUA SILVINO OLIVEIRA COM O PRIMEIRO SEGMENTO COM APROXIMADAMENTE 15,14M DE EXTENSÃO E GABARITO MÉDIO DE 3,00M, E O SEGUNDO COM APROXIMADAMENTE 14,82M DE EXTENSÃO E GABARITO MÉDIO DE 2,00M.