



**PREFEITURA MUNICIPAL DE PORTO ALEGRE**  
SMURB - SPU - COORDENAÇÃO DE INFORMAÇÕES E PROCESSAMENTO  
UNIDADE DE REGISTRO E PROCESSAMENTO II

**CONTROLE DE LOGRADOUROS**

LOGRADOURO

**DIR QUATRO MIL QUINHENTOS SETENTA QUATRO**

LEI DE DENOMINAÇÃO

-----

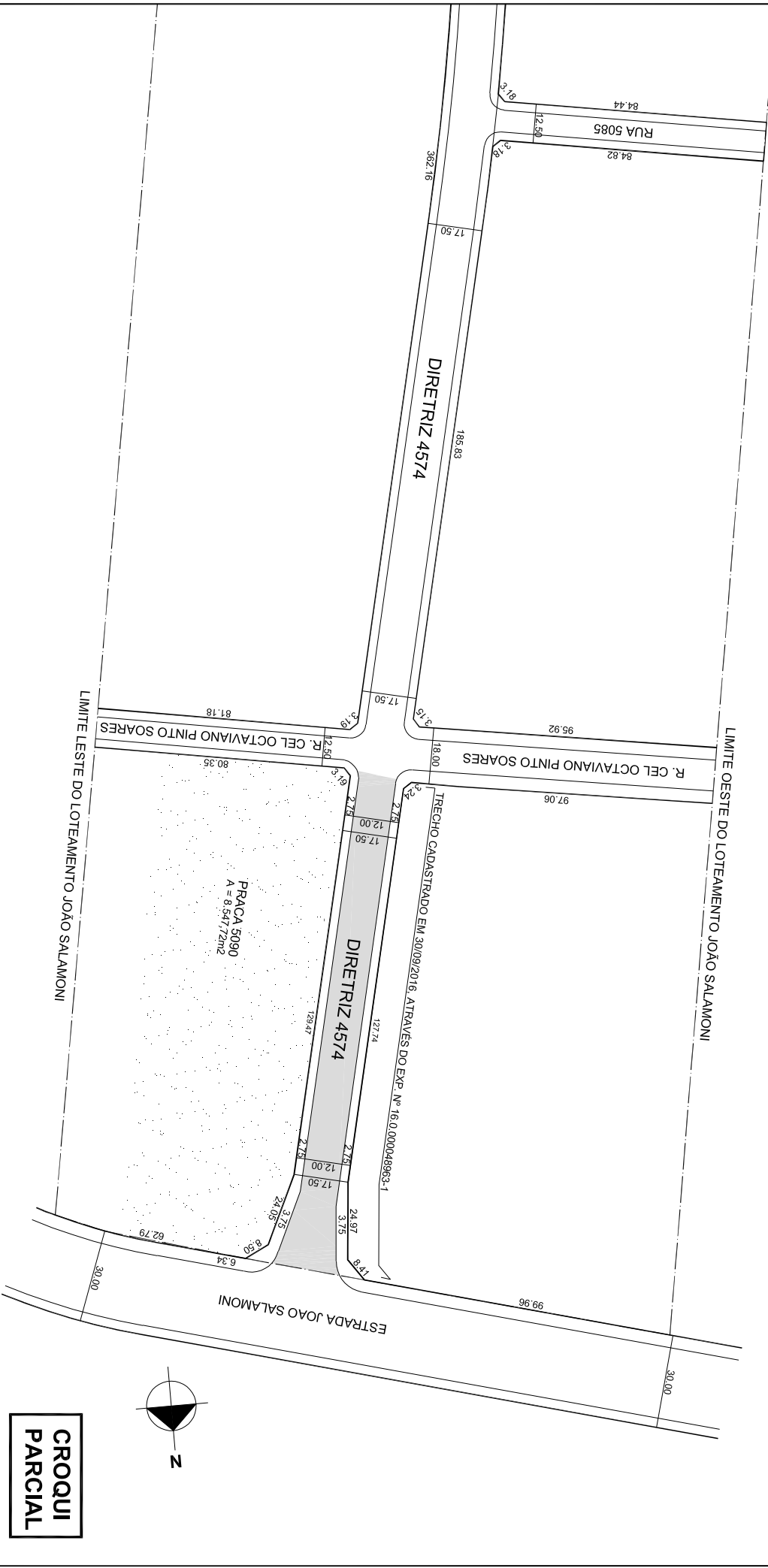

**OBSERVAÇÕES: LOGRADOURO PÚBLICO PARCIALMENTE CADASTRADO**

TRECHO ENTRE A ESTRADA JOÃO SALAMONI E A RUA CEL OCTAVIANO PINTO SOARES, COM  
APROX. 165,21M DE EXTENSÃO E GABARITO MÉDIO DE 17,50M, EM 30/10/2016, ATRAVÉS DO EXP.  
SEI Nº 16.0.000048963-1.  
LOTEAMENTO JOÃO SALAMONI

DESENHO:	SHERLEN	AERO	2987-2-K-II	CTM	7968167
VISTO:		MZ/UEU	05 / 010	BAIRRO	VILA NOVA