



# PREFEITURA MUNICIPAL DE PORTO ALEGRE

SMAMS - CGIU - UNIDADE DE ATUALIZAÇÃO DE INFORMAÇÕES URBANÍSTICAS

EQUIPE DE INFORMAÇÕES URBANÍSTICAS E PROCESSAMENTO

## CONTROLE DE LOGRADOUROS

LOGRADOURO

RUA WALTON PONTES CARPES - antiga "Dir Quatro Mil Quinhentos Setenta Quatro"

LEI DE DENOMINAÇÃO

12.604/19

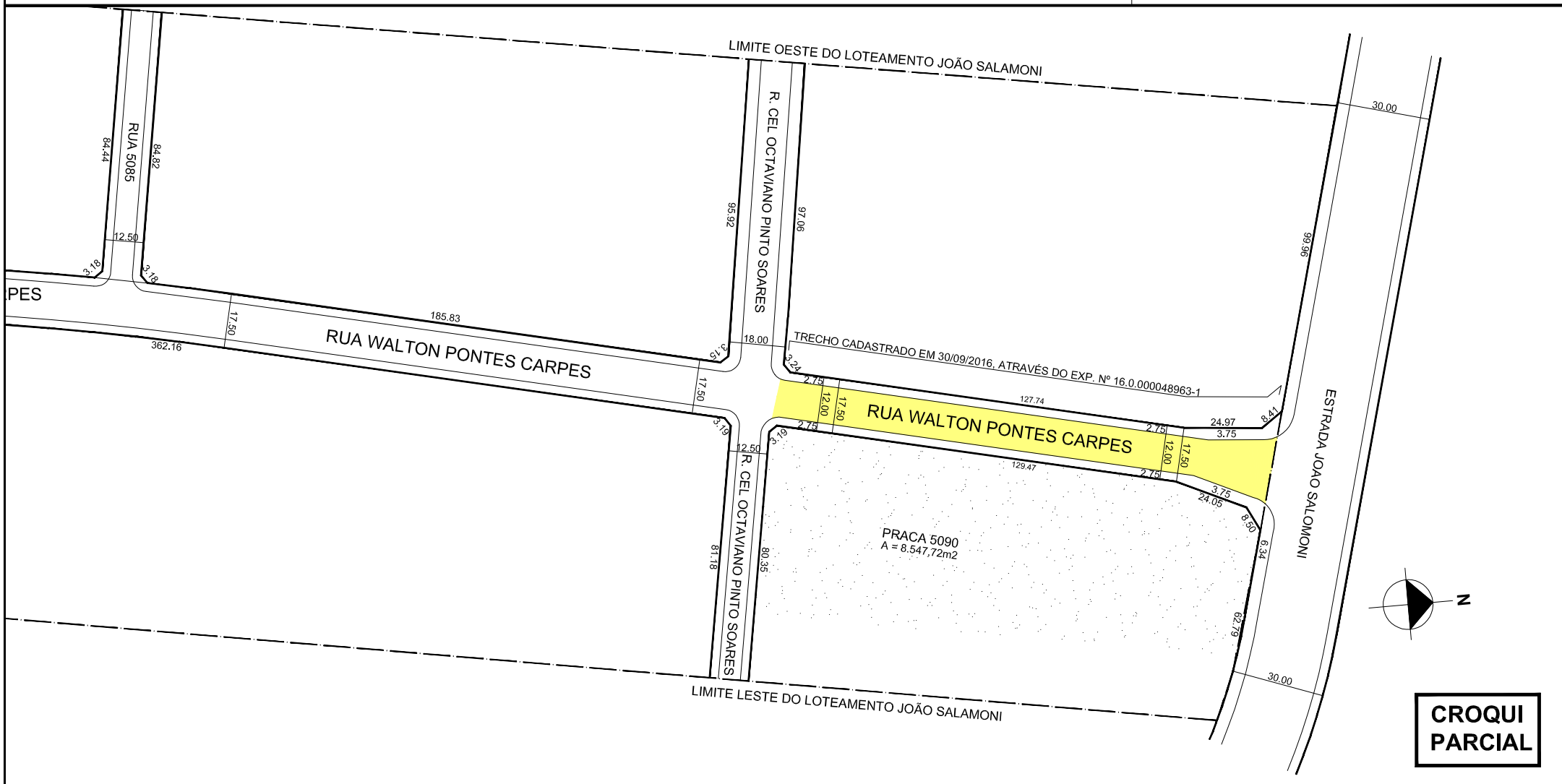

**CROQUI  
PARCIAL**

### OBSERVAÇÕES: LOGRADOURO PÚBLICO PARCIALMENTE CADASTRADO

TRECHO ENTRE A ESTRADA JOÃO SALOMONI E A RUA CEL OCTAVIANO PINTO SOARES, COM APROX. 165,21M DE EXTENSÃO E GABARITO MÉDIO DE 17,50M, EM 30/10/2016, ATRAVÉS DO EXP. SEI Nº 16.0.000048963-1. LEI DE DENOMINAÇÃO - SEI Nº 19.0.000113225-6  
LOTEAMENTO JOÃO SALAMONI

DESENHO:

SHERLEN

AERO

2987-2-K-II

CTM

7968167

VISTO:

MZ/UEU

05 / 010

BAIRRO

VILA NOVA