

**PREFEITURA MUNICIPAL DE PORTO ALEGRE**  
SMURB - SPU - COORDENAÇÃO DE INFORMAÇÕES E PROCESSAMENTO  
UNIDADE DE REGISTRO E PROCESSAMENTO II

**CONTROLE DE LOGRADOUROS**

LOGRADOURO

**R SETE MIL OITENTA NOVE**

LEI DE DENOMINAÇÃO

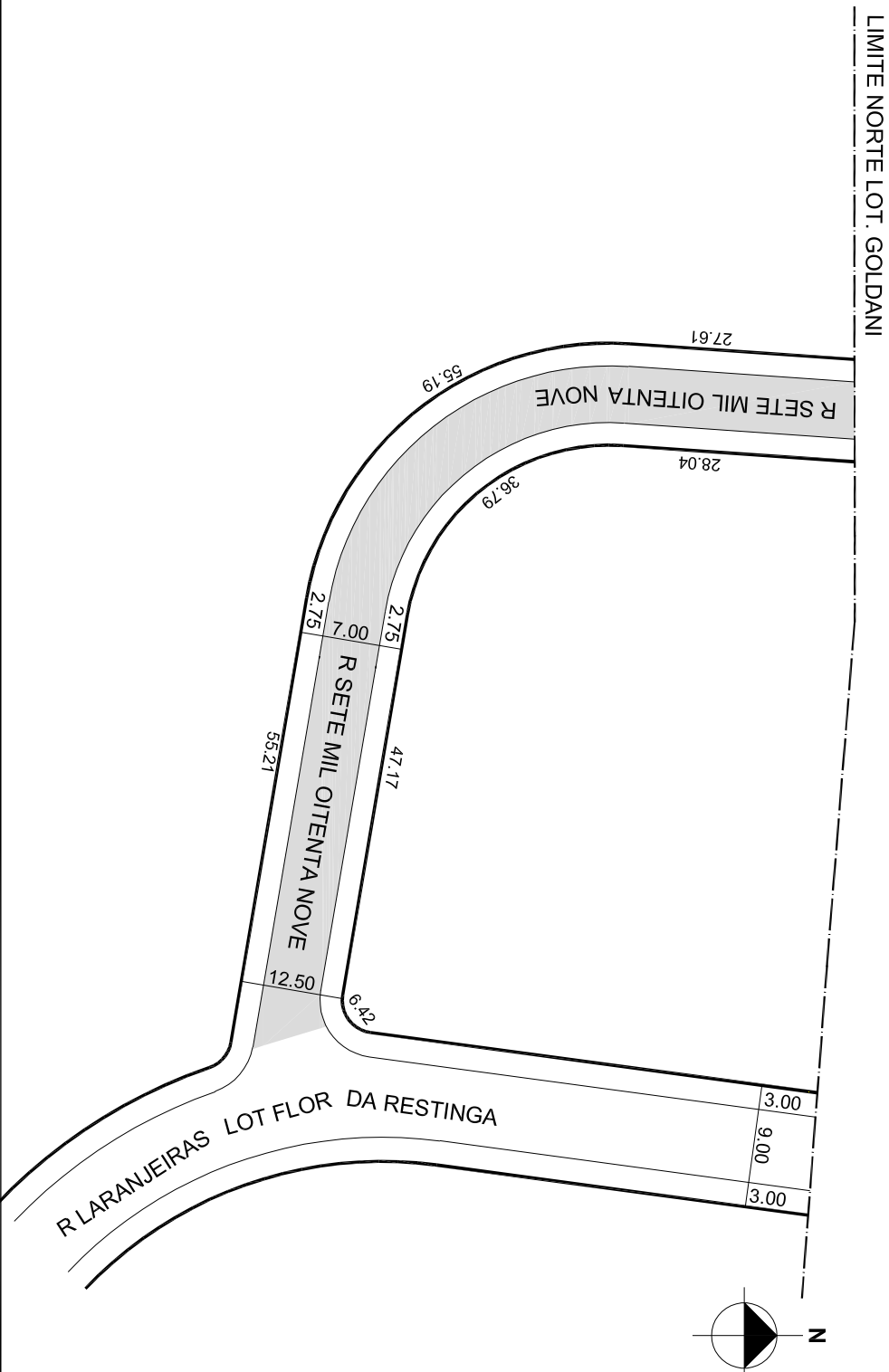

OBSERVAÇÕES: **LOGRADOURO PÚBLICO CADASTRADO**

TRECHO DE 138,07M DE EXTENSÃO E GABARITO DE 12,50M, EM 05/05/2017,  
ATRAVÉS DO EXP. 002.318453.00.6  
LOTAMENTO GOLDANI

DESENHO:	SHERLEN	AERO:	2987-2 R-I	CTM:	8562010
VISTO:		MZ/UEU:	07 / 016	BAIRRO:	RESTINGA