



PREFEITURA MUNICIPAL DE PORTO ALEGRE
 SMURB - SPU - COORDENAÇÃO DE INFORMAÇÕES E PROCESSAMENTO
 UNIDADE DE REGISTRO E PROCESSAMENTO II

CONTROLE DE LOGRADOUROS

LOGRADURO
AV DR JOAO DENTICE, antiga Av A Vila Restinga Velha

LEI DE DENOMINAÇÃO

5.173/82

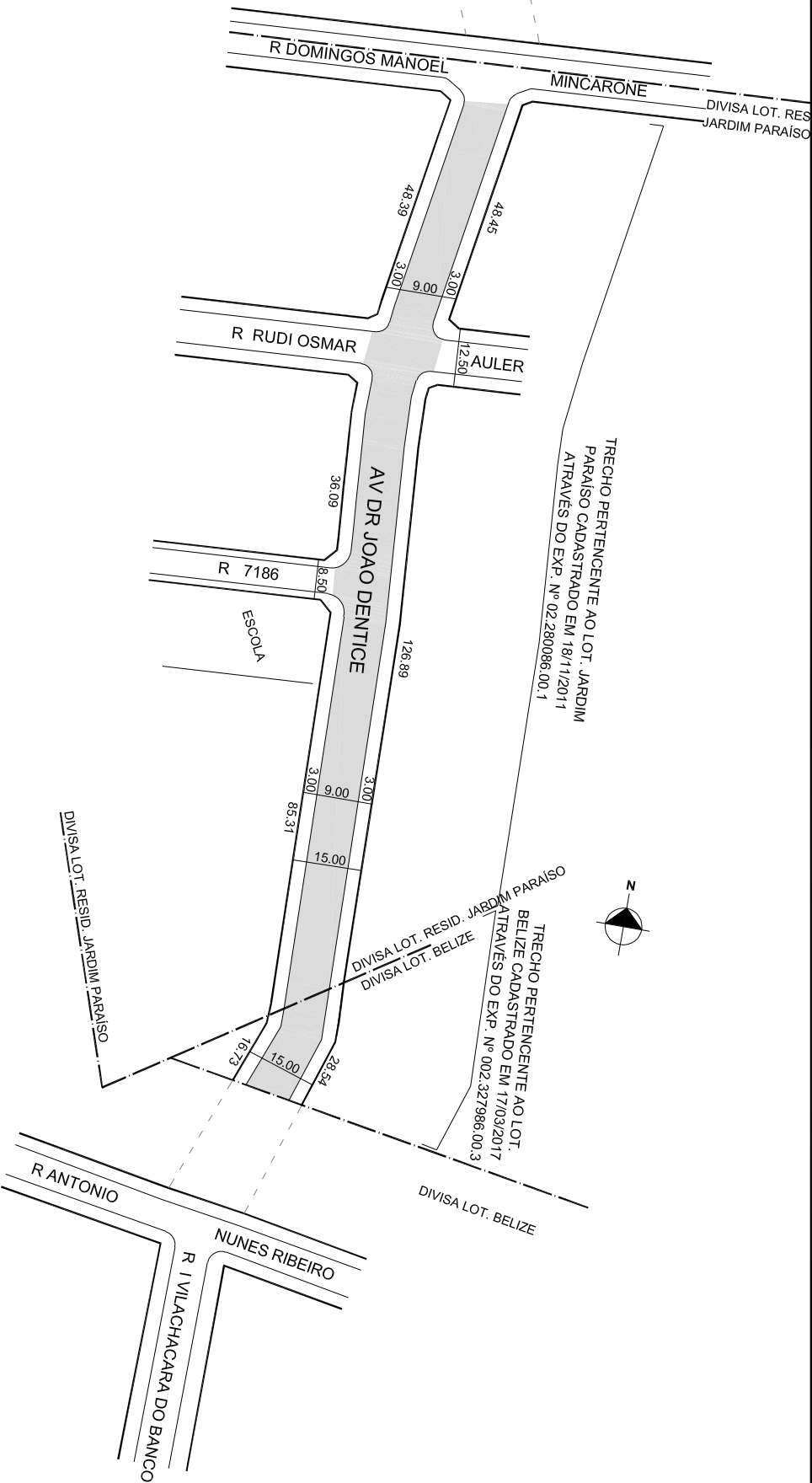

**CROQUI
 PARCIAL**

OBSERVAÇÕES: **LOGRADURO PÚBLICO PARCIALMENTE CADASTRADO**

TRECHO DE APROX. 28,54M DE EXTENSÃO E GABARITO DE 15,00M, EM 17 / 03 / 2017,
 ATRAVÉS DO EXP. N 002.327986.00.3
 LOTEAMENTO BELIZE

DESENHO:	CARLA	AERO	2987-2 R-I	CTM	8663015
VISTO:		MZ/UEU	07/012 07/018	BAIRRO	RESTINGA