



PREFEITURA MUNICIPAL DE PORTO ALEGRE

SMAMS - DGPUS - CGIU - UAIU - EIUP

CADASTRO GRAFICO DE LOGRADOUROS

LOGRADOURO:

R ABELINO NICOLAU DE ALMEIDA

LEI DE DENOMINAÇÃO: 6.709/1990

CTM: **8981029**

NOME ANTIGO: RUAB



CROQUI PARCIAL

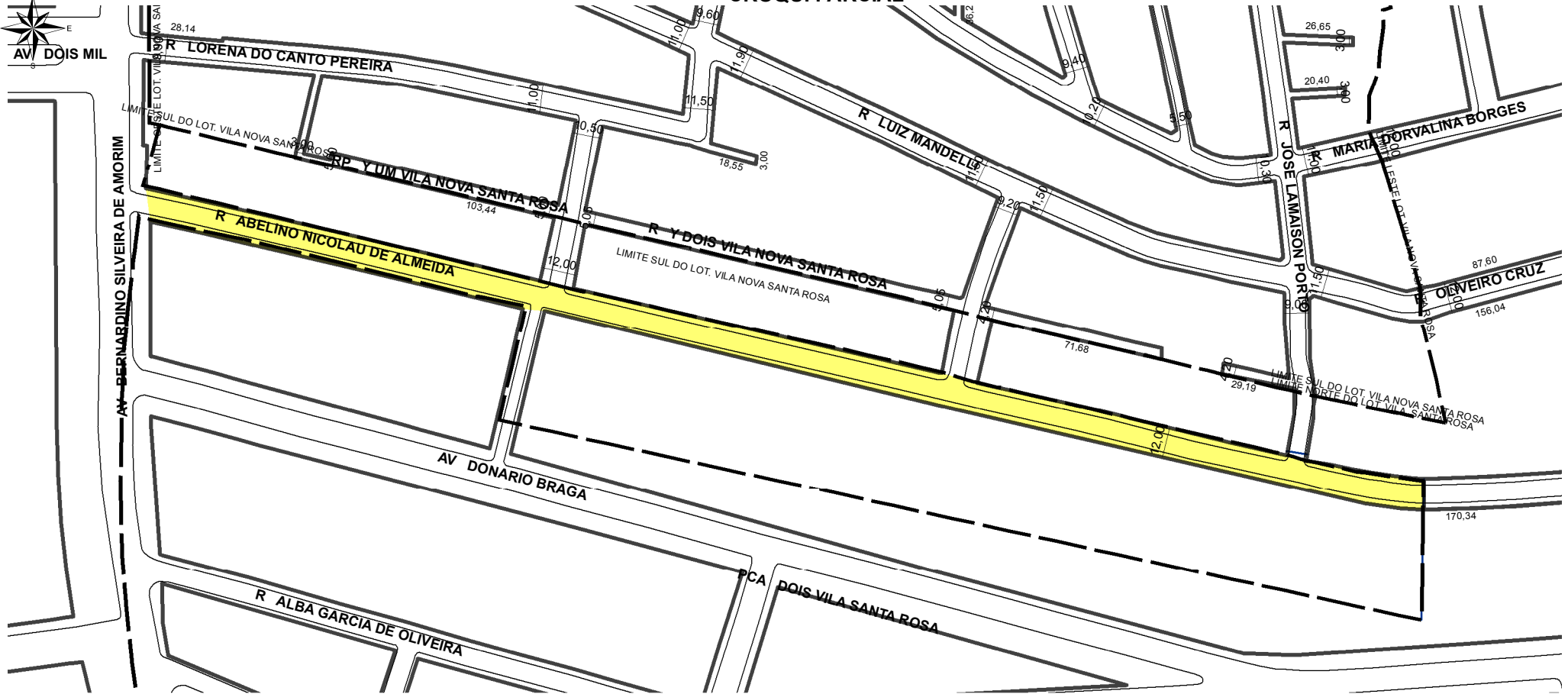

TRECHO DO LOGRADOURO CADASTRADO

INFORMAÇÕES DO CADASTRAMENTO:

INSTRUMENTO	ATO ADMINISTRATIVO	PROCESSO Nº:	17.0.000050910-8	DATA DO CADASTRAMENTO:	08/11/2019
-------------	--------------------	--------------	------------------	------------------------	------------

OBSERVAÇÕES:

TRECHO A PARTIR DA AV. BERNARDINO SILVEIRA DE AMORIM ATÉ O TRECHO JÁ CADASTRADO, COM EXTENSÃO APROXIMADA DE 531,00M E LARGURA MÉDIA DE 12,00M.



PREFEITURA MUNICIPAL DE PORTO ALEGRE

SMAMS - DGPUS - CGIU - UAIU - EIUP

CADASTRO GRAFICO DE LOGRADOUROS

LOGRADOURO:

R ABELINO NICOLAU DE ALMEIDA

LEI DE DENOMINAÇÃO: 6.709/1990

CTM: **8981029**

NOME ANTIGO: RUA B

CROQUI PARCIAL

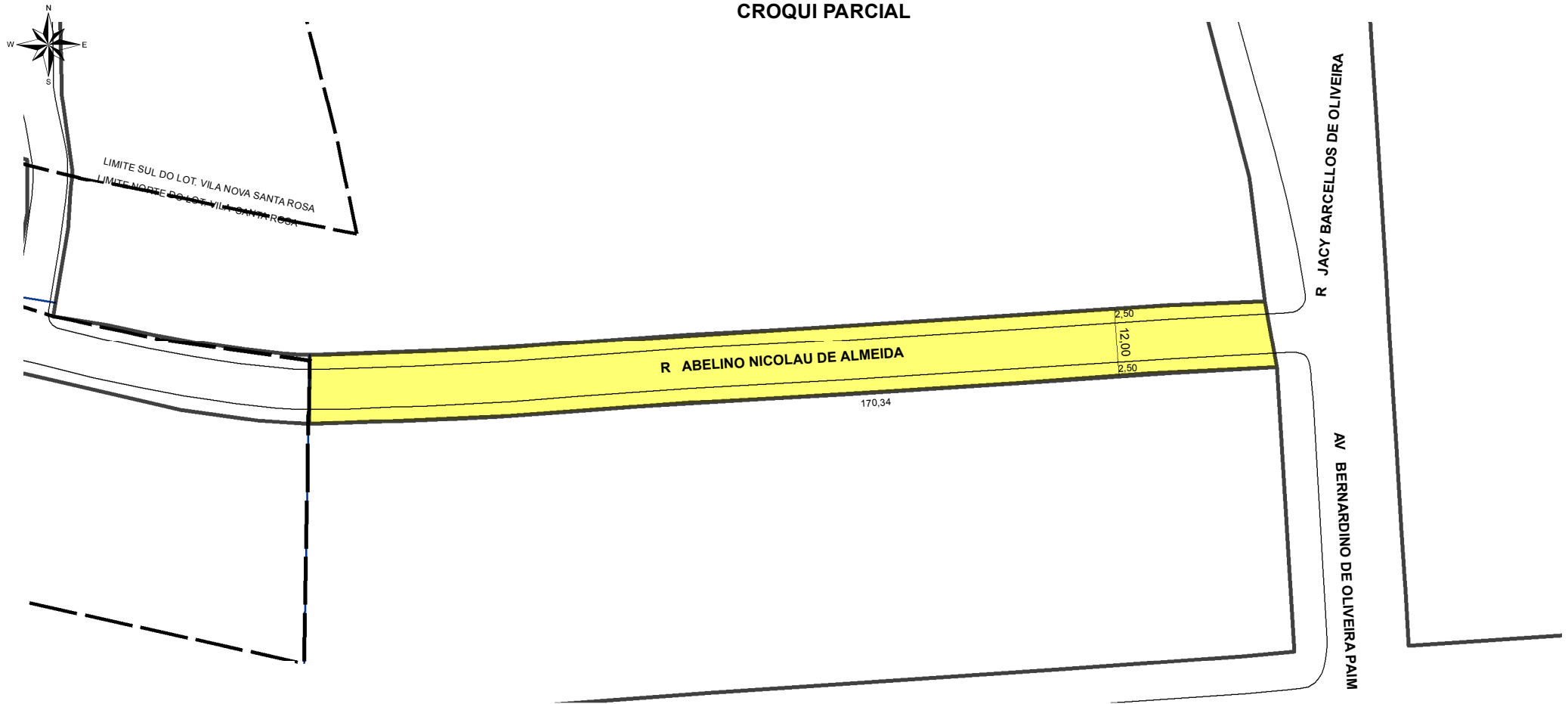

 **TRECHO DO LOGRADOURO CADASTRADO**

INFORMAÇÕES DO CADASTRAMENTO:

INSTRUMENTO	LOTEAMENTO VILA SANTA ROSA	PROCESSO Nº:	E.U. 002.218973.00.9	DATA DO CADASTRAMENTO:	17/08/2015
-------------	----------------------------	--------------	----------------------	------------------------	------------

OBSERVAÇÕES:

TRECHO COM APROX. 170,34M DE EXTENSÃO E GABARITO MÉDIO DE 12,00M (DENTRO DOS LIMITES DA MATRICULA).