

SITUAÇÃO  
Sem Escala

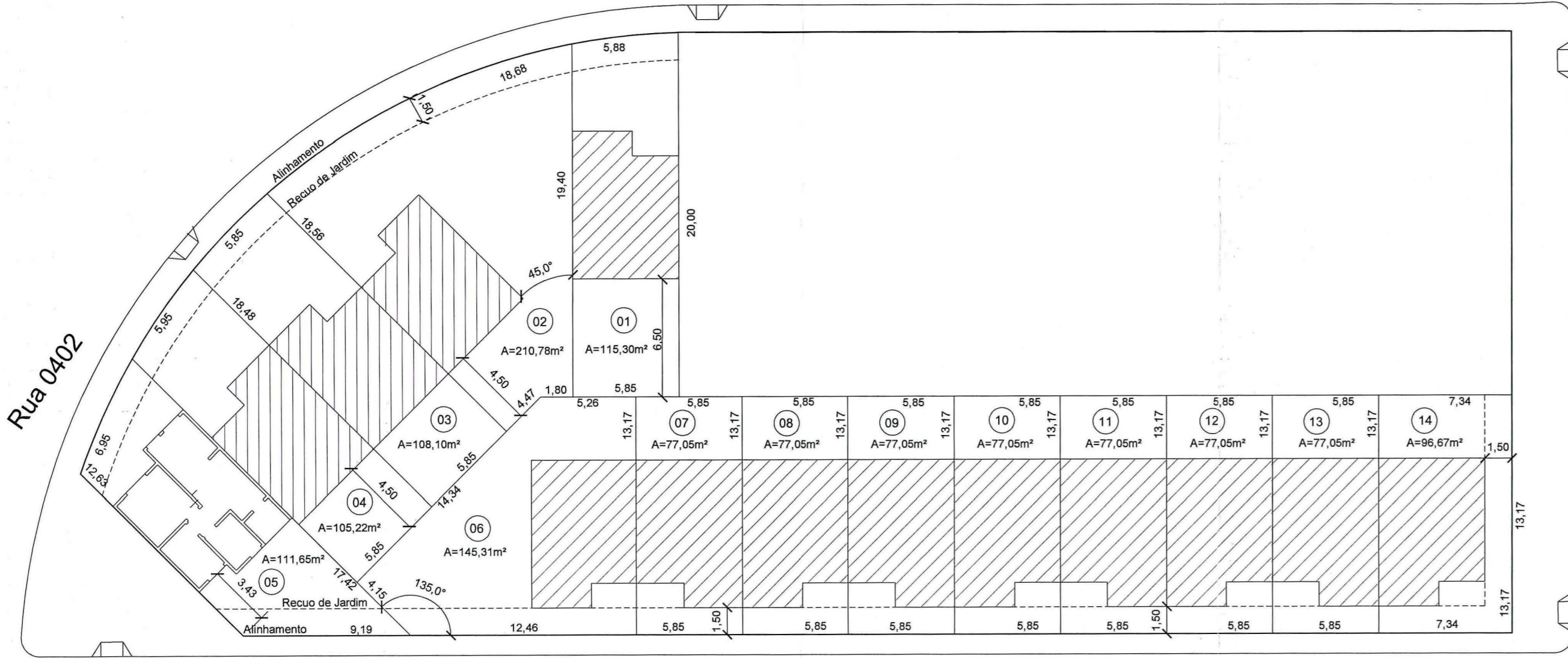

Rua Diógenes A. Câmara (R. 0401)



LEGENDA:  
01 - nº unidade privativa

IMPLANTAÇÃO  
Escala: 1/250

### PLANILHAS

#### QUADRA F - LOTE 1

PLANILHA 01		DADOS DO IMÓVEL			
ÁREA TITULADA (m²)	1.432,38	ÍNDICE DE APROVEITAMENTO= Cód. 05 = 1,3			1.862,09
ÁREA MENOR POLÍGONO(m²)	1.432,38	NÃO ADENSÁVEL (50%)			931,05
ÁREA ATINGIDA PDDU(m²)	0,00	VOLUMETRIA			01
ÁREA PERMITIDA(m²)	1.432,38	CÓDIGO	ALTURAS	TAXA OCUPAÇÃO	
ÁREA LÍQUIDA(m²)	1.432,38	1,30	MAX 9,00	DIVISA 9,00	BASE -
ÁREA PARA APLICAÇÃO IA / TO (m²)	1.432,38	MACROZONA	UEU	QUARTEIRÃO	SUBUNIDADE
		02	016	083	05
					RECUBO JARDIM (m)
					ESTACIONAMENTO
					ISENTO *
					QUOTA IDEAL MÍNIMA TERRENO / ECONOMIA ( m² )
					75
					Nº MÁXIMO ECONOMIAS
					19

PLANILHA 02		DADOS DO IMÓVEL	
ÁREA TOTAL DE TERRENOS PRIVATIVOS (m²)	1.432,38		
ÁREA TOTAL DE TERRENOS USO COMUM	0,00		
SOMA (ÁREA LÍQUIDA)	1.432,38		

PLANILHA 03		UNIDADES PRIVATIVAS				ÍNDICE DE APROVEITAMENTO (m²)		TAXA DE OCUPAÇÃO (m²)	
Nº	DIMENSÕES	ÁREA	QUOTA	ACP	NÃO ADENSÁVEL	ISENTO	QUOTA	PROJETO	TAXA DE OCUPAÇÃO
01	5,88 x 19,40 x 5,85 x 20,00	115,30	149,88	44,62	-	-	76,79	44,62	44,62
02	18,68 x 18,56 x 4,47 x 1,80 x 19,40	210,78	274,01	44,62	-	-	140,39	44,62	44,62
03	5,85 x 18,48 x 5,85 x 18,56	108,10	140,52	44,62	-	-	72,01	44,62	44,62
04	5,95 x 17,42 x 5,85 x 18,48	105,22	136,78	44,62	-	-	70,08	44,62	44,62
05	6,95 x 12,62 x 9,19 x 17,42	111,65	145,14	49,50	-	-	74,36	49,50	49,50
06	12,46 x 13,09 x 5,26 x 14,34 x 4,15	145,31	188,90	44,62	-	-	96,78	44,62	44,62
07	5,85 x 13,09 x 5,85 x 13,09	77,05	100,17	44,62	-	-	51,31	44,62	44,62
08	5,85 x 13,17 x 5,85 x 13,17	77,05	100,17	44,62	-	-	51,31	44,62	44,62
09	5,85 x 13,17 x 5,85 x 13,17	77,05	100,17	44,62	-	-	51,31	44,62	44,62
10	5,85 x 13,17 x 5,85 x 13,17	77,05	100,17	44,62	-	-	51,31	44,62	44,62
11	5,85 x 13,17 x 5,85 x 13,17	77,05	100,17	44,62	-	-	51,31	44,62	44,62
12	5,85 x 13,17 x 5,85 x 13,17	77,05	100,17	44,62	-	-	51,31	44,62	44,62
13	5,85 x 13,17 x 5,85 x 13,17	77,05	100,17	44,62	-	-	51,31	44,62	44,62
14	7,34 x 13,17 x 7,34 x 13,17	96,67	125,67	44,62	-	-	64,39	44,62	44,62
<b>TOTAL 1</b>		<b>1.432,38</b>	<b>1.862,09</b>	<b>629,56</b>			<b>953,97</b>	<b>629,56</b>	<b>629,56</b>

ÁREAS CONDOMINIAIS		ÍNDICE DE APROVEITAMENTO (m²)				TAXA DE OCUPAÇÃO (m²)	
ÁREAS CONDOMINIAIS	ÁREA	QUOTA	ACP	NÃO ADENSÁVEL	ISENTO	QUOTA	PROJETO
	0,00	0,00	-	-	-	0,00	0,00
	0,00	0,00	-	-	-	0,00	0,00
<b>TOTAL 2</b>							
<b>TOTAL 1 + 2</b>		<b>1.432,38</b>	<b>1.862,09</b>	<b>629,56</b>		<b>953,97</b>	<b>629,56</b>

PLANILHA 04		ÍNDICE DE APROVEITAMENTO				TAXA DE OCUPAÇÃO (m²)	
TIPOLOGIA	ESPÉCIE	ACP (m²)	NÃO ADENSÁVEL	ISENTO	QUOTA	PROJETO	TAXA DE OCUPAÇÃO
Casa UH 12-A UP'S 01/03/07/09/11/13	Resid.	44,62	-	-	44,62	44,62	44,62
Casa UH 12-B UP'S 02/04/06/08/10/12/14	Resid.	44,62	-	-	44,62	44,62	44,62
Casa UH PPD UP 05	Resid.	49,50	-	-	49,50	49,50	49,50
<b>TOTAL x Nº ECO</b>		<b>44,62 x 13 = 49,50</b>			<b>49,50</b>	<b>49,50</b>	<b>49,50</b>

PREFEITURA MUNICIPAL DE PORTO ALEGRE  
SPM - SPU - CPU - UPSD  
**Aprovado e Licenciado**  
DE ACORDO COM L.C. Nº 434/99  
EXP ÚNICO 2.302590.00.0  
EM 06/07/07

*Sandra Inês Lauer*  
Eng. Sandra Inês Lauer  
UPSL - SPM  
Matr.: 66464.5

**COMPLETAMENTO E INÍCIO DAS OBRAS EM CONDIÇÃO DAS USUÁRIAS**  
 PELO DMAP  
 PELO LICENCIAMENTO  
DO LOTEAMENTO ART 154 DA LC 434/99

EXPEDIENTE ÚNICO : 002.302590.00.0.00000  
PROPRIETÁRIO: DEPARTAMENTO MUNICIPAL DE HABITAÇÃO  
PROJETO: ARQ. SILVIA CARPENEDO - CREA 41.194  
EXECUÇÃO:

**DEM HAB** PREFEITURA MUNICIPAL DE PORTO ALEGRE  
DEPARTAMENTO MUNICIPAL DE HABITAÇÃO

DIRETOR GERAL: Adv. NELCIR TESSARO  
S.U.P.H.: Eng. CARLOS HENRIQUE REIS E SILVA  
C.U.R.: Arg. SILVIA CARPENEDO

PROGRAMA INTEGRADO ENTRADA DA CIDADE - PIEC  
PROJETO URBANÍSTICO DE CONDOMÍNIO POR UNIDADES AUTÔNOMAS  
COORDENAÇÃO DE URBANIZAÇÃO - CUR/SUPH

OBRA: LOT. VILA TECNOLÓGICA - QUADRA F - LOTE 1  
LOCAL: Rua Diógenes Arruda Câmara, 45  
DISCRIMINAÇÃO: IMPLANTAÇÃO, SITUAÇÃO, PERFIL VIÁRIO E PLANILHAS  
ESCALA: CONFORME INDICADA

DESENHO: Rafael Beier DATA: ABRIL / 2007 COD.: COND QF.dwg  
01/04

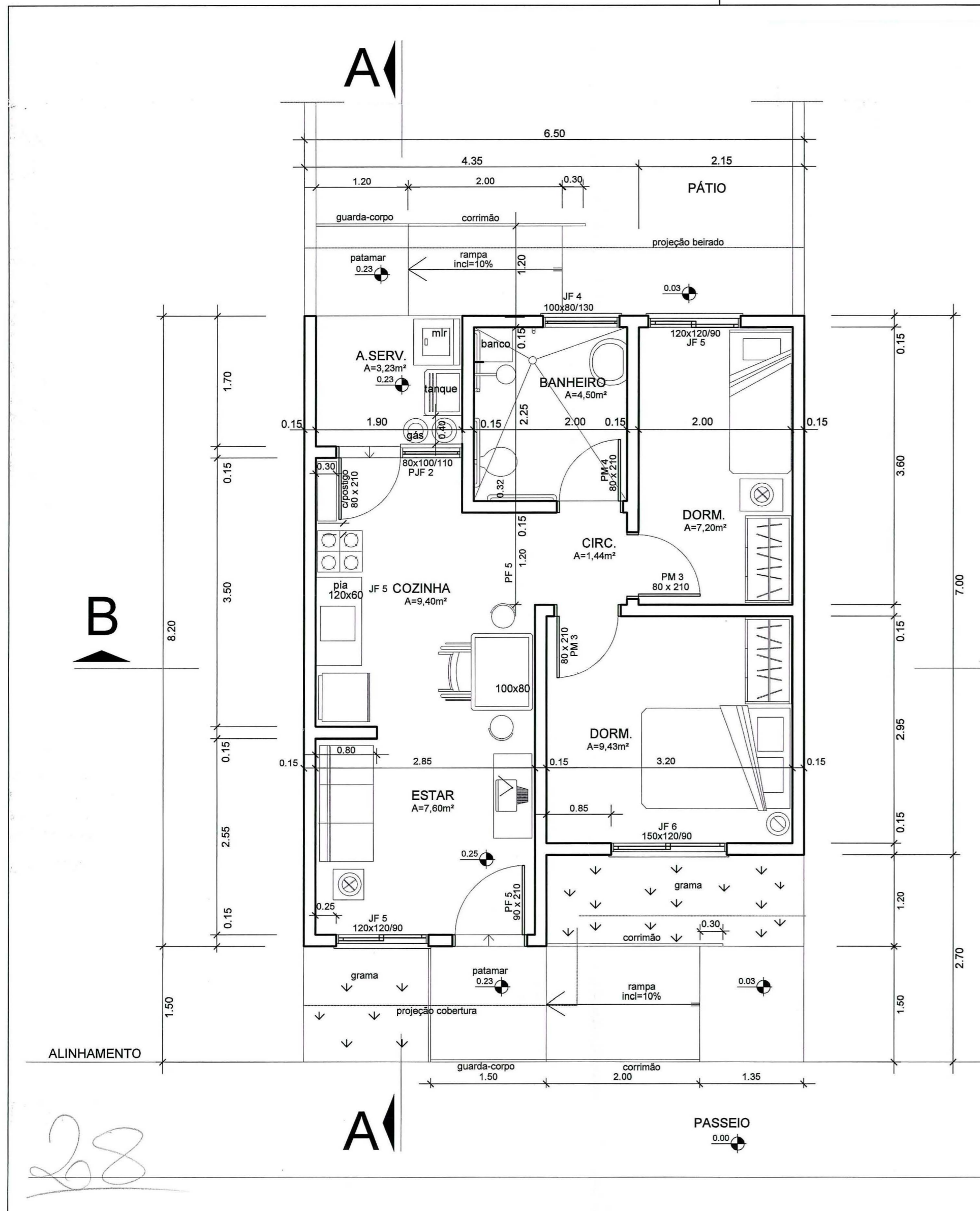

PLANTA BAIXA

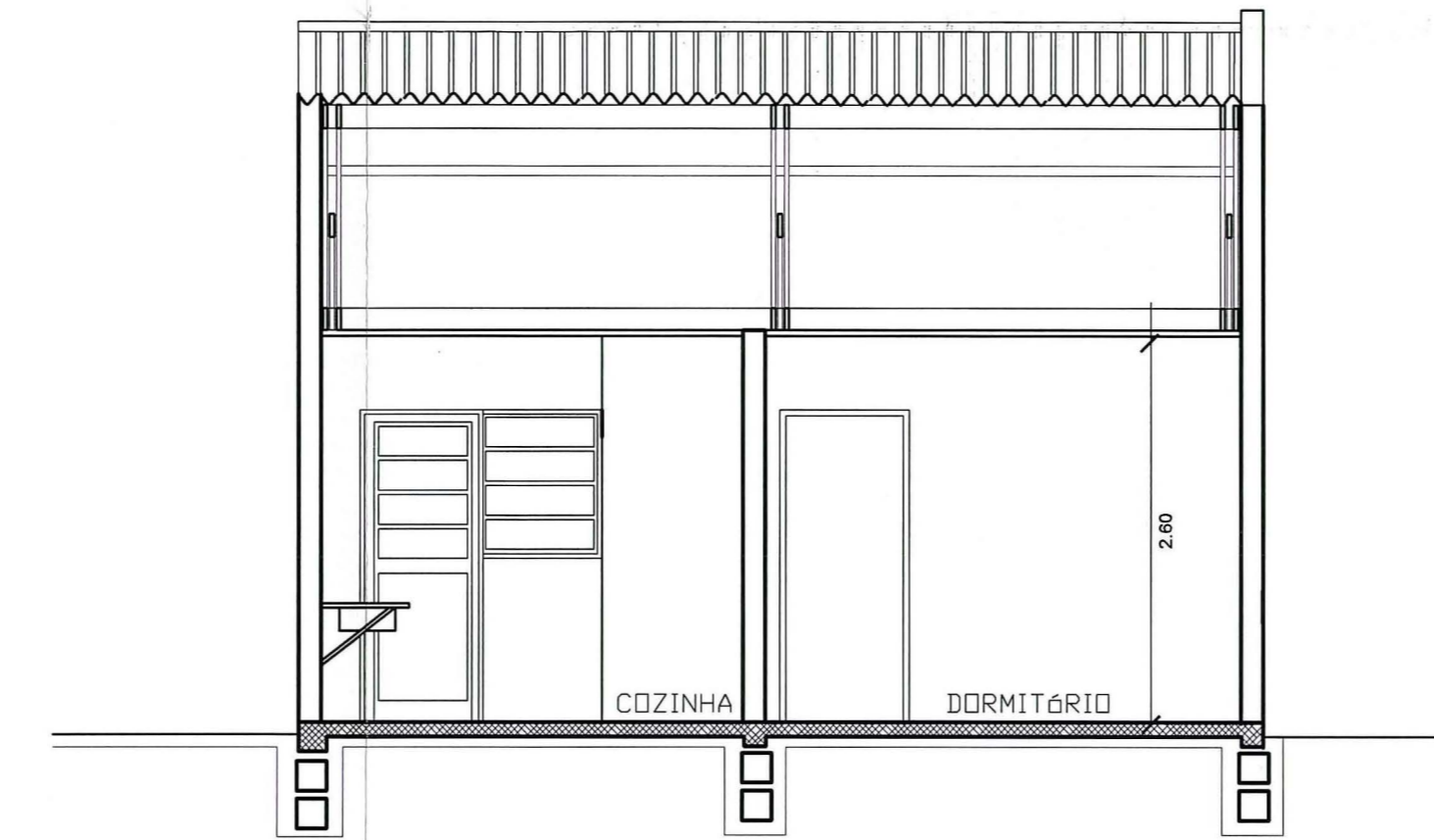

CORTE BB'



FACHADA 1

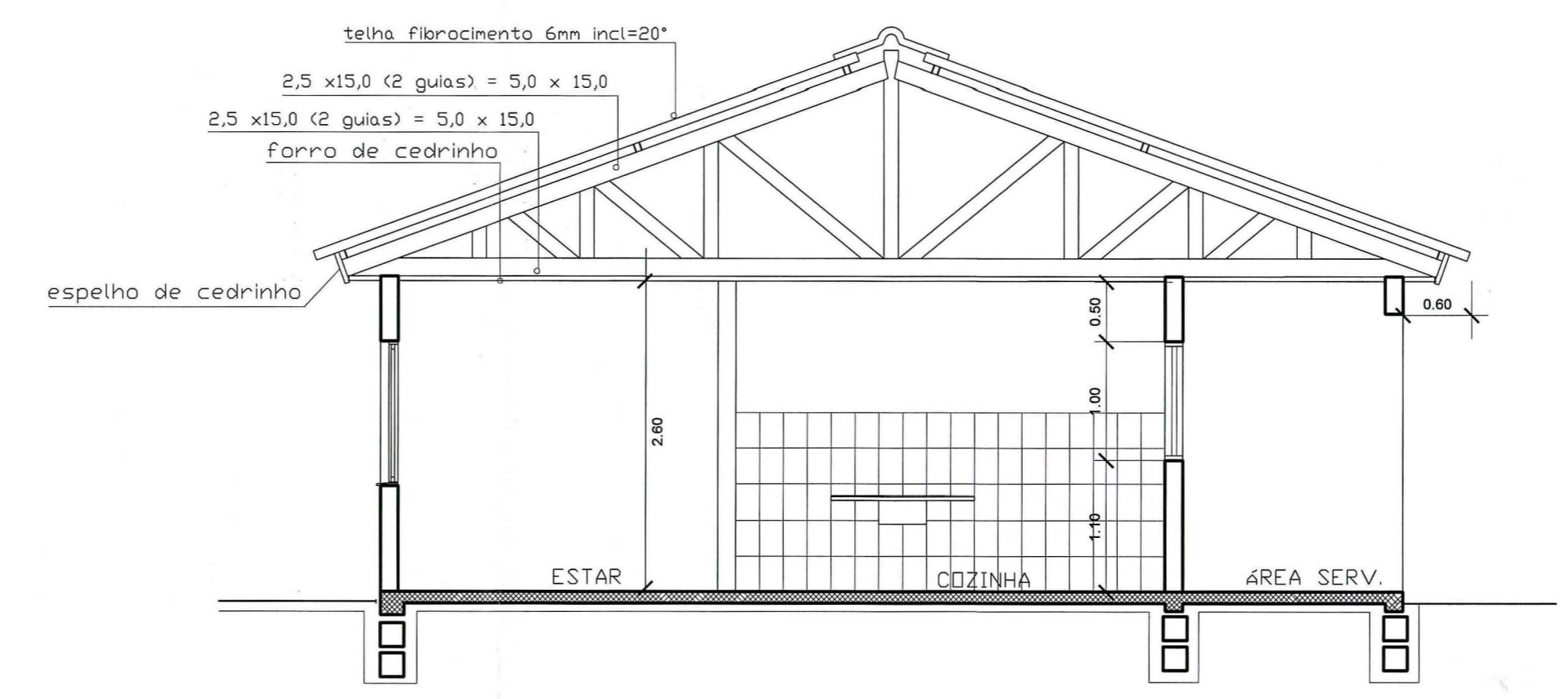

CORTE AA'

OBS:  
 1. Equipamentos do banheiro, cozinha e área de serviço conforme dimensões exigidas pela LC 284/92 e NBR 9050/94.  
 2. Demais equipamentos e mobiliário com dimensões conforme manual do IPT/SP.  
 ÁREA CONSTRUÍDA = 49,50m²

PREFEITURA MUNICIPAL DE PORTO ALEGRE  
 SPM - SPU - CPU - UPSD  
**Aprovado e Licenciado**  
 DE ACORDO COM L.C. Nº 434/99  
 EXP. ÚNICO 2.302.596.00.0  
 EM 06/07/07  
 Eng. Sandra Maria Lauter  
 UPSOICPL  
 Matr.: 86464.5

ESTE DOCUMENTO NÃO  
 PODE SER RETIRADO DO  
 PROCESSO

O LICENCIAMENTO E INÍCIO DAS  
 OBRAS FICAM CONDICIONADOS À  
 LIBERAÇÃO:  
 PELA SMAM  PELO BMAE  
 PELO DEP  AO LICENCIAMENTO  
 DO LOTEAMENTO ART 154 DA  
 LC 434/99

EXPEDIENTE ÚNICO : 002.302596.00.9.00000

PROPRIETÁRIO:	DEPARTAMENTO MUNICIPAL DE HABITAÇÃO
PROJETO:	ARQ. LUCIANE MARIA TABBAL - CREA 69.328
EXECUÇÃO:	

**DEM HAB** PREFEITURA MUNICIPAL DE PORTO ALEGRE  
 DEPARTAMENTO MUNICIPAL DE HABITAÇÃO

DIRETOR GERAL: Adv. NELCIR TESSARO  
 S.U.P.H.: Eng. CARLOS HENRIQUE REIS E SILVA  
 C.U.R.: Arq. SILVIA CARPENEDO

PROJETO ARQUITETÔNICO UH ACESSÍVEL - B

COORDENAÇÃO DE URBANIZAÇÃO - CUR/SUPH

OBRA: LOT. VILA TECNOLÓGICA - COND. QUADRA F - LOTE 1	ESCALA: 1/50
LOCAL: Rua Diógenes A. Câmara, nº 45 UNIDADE PRIVATIVA Nº 05	
DISCRIMINAÇÃO: PLANTA BAIXA, CORTES E FACHADA	

DESENHO: Rafael Beier DATA: DEZ / 2006 COD.: UH PPD TECNOLÓGICA.dwg

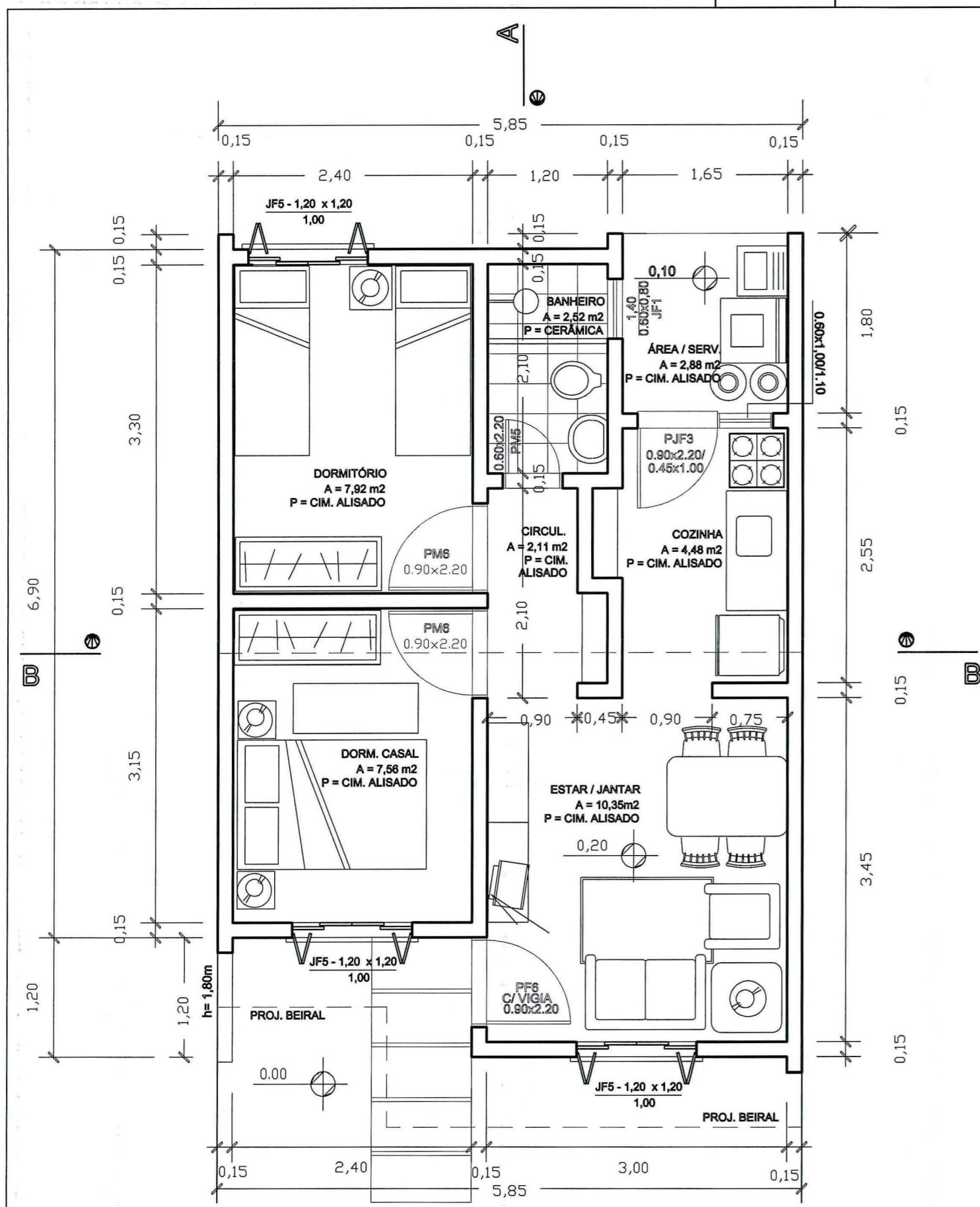

**PLANTA BAIXA**  
 ESC. 1/50  
 Área: 44,62m<sup>2</sup>

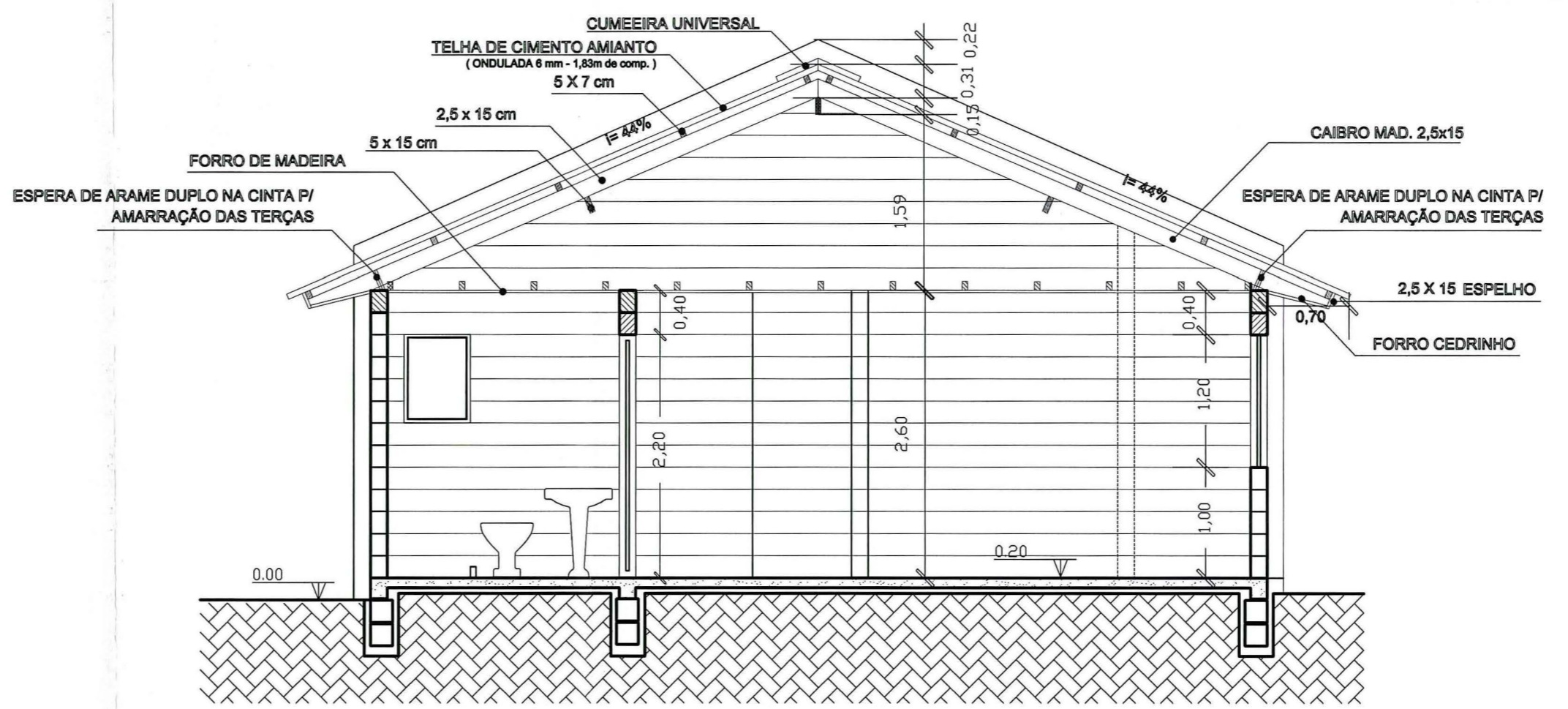

**CORTE A-A'**  
 ESC. 1/50

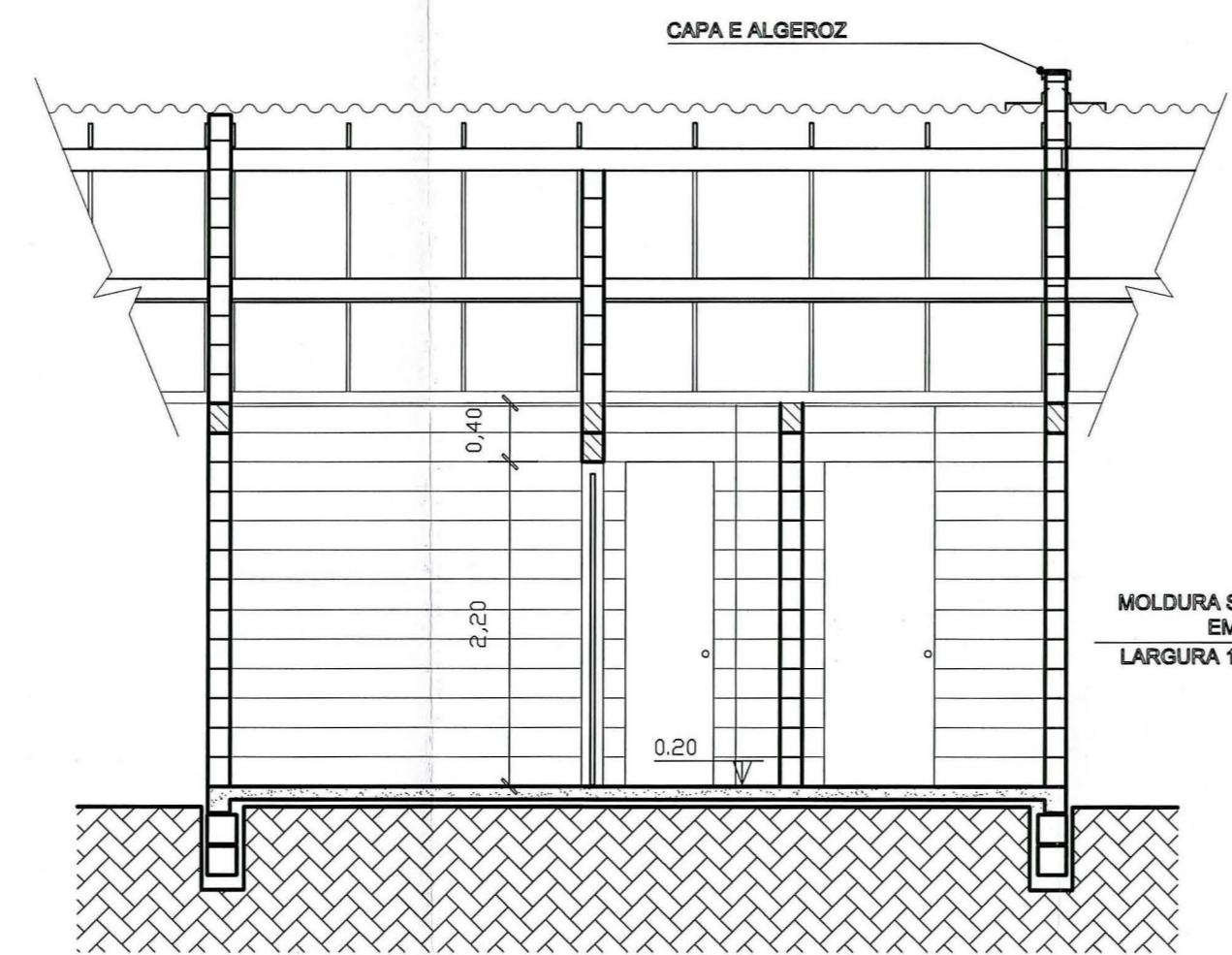

**CORTE B-B'**  
 ESC. 1/50

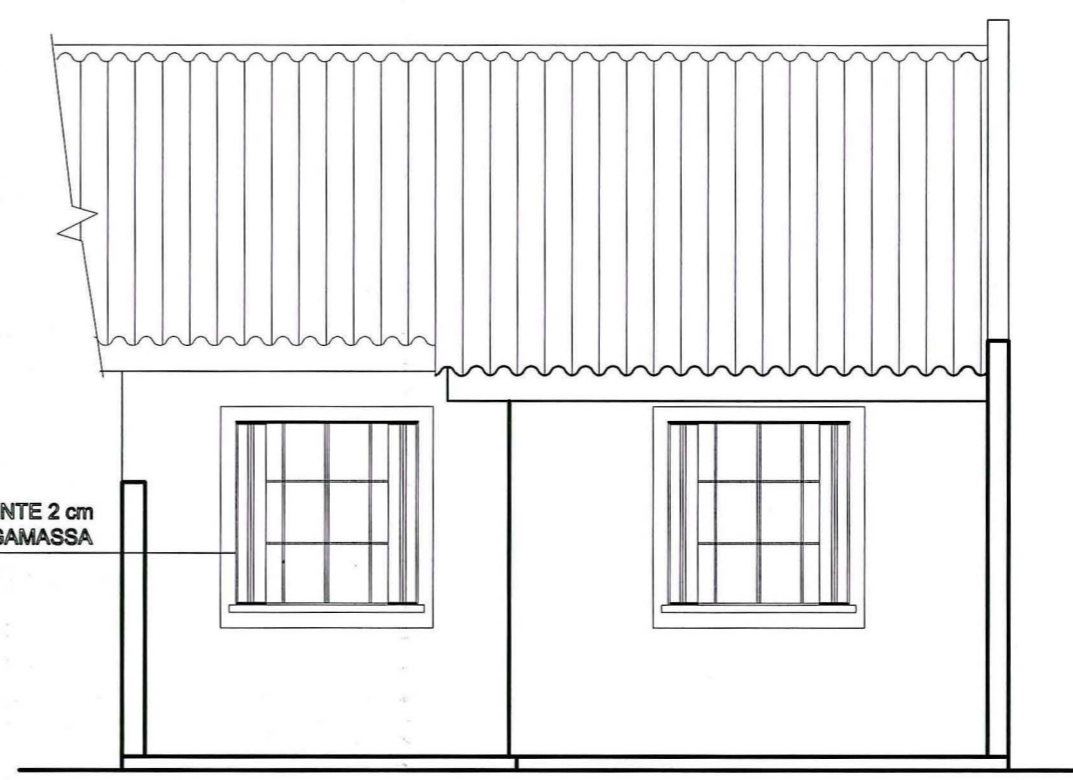

**FACHADA FRONTAL**  
 ESC. 1/50

PREFEITURA MUNICIPAL DE PORTO ALEGRE  
 SPM - SPU - CPU - UPSD  
**Aprovado e licenciado**  
 DE ACORDO COM L.C. Nº 434/99  
 EXP ÚNICO 2.302590.00.0  
 EM 06/07/07

Eng. Sandra Lúcia Laurer  
 UPSD/CPU/SPM  
 Matr.: 86464.6

O LICENCIAMENTO E INÍCIO DAS OBRAS FICAM CONDICIONADOS A LIBERAÇÃO:  
 PELA SMAM  PELO DMAE  
 PELO DEP  AD LICENCIAMENTO DO LOTEAMENTO ART 154 DA LC 434/99

EXPEDIENTE ÚNICO : 002.302596.00.9.00000

PROPRIETÁRIO:	DEPARTAMENTO MUNICIPAL DE HABITAÇÃO
PROJETO:	ARQ. SILVIA CARPENEDO - CREA 41.194
EXECUÇÃO:	



PREFEITURA MUNICIPAL DE PORTO ALEGRE  
 DEPARTAMENTO MUNICIPAL DE HABITAÇÃO

DIRETOR GERAL: Adv. NELCIR TESSARO  
 S.U.P.H.: Eng. CARLOS HENRIQUE REIS E SILVA  
 C.U.R.: Arq. SILVIA CARPENEDO

PROJETO ARQUITETÔNICO UH012 - A

COORDENAÇÃO DE URBANIZAÇÃO - CUR/SUPH

OBRA: LOT. VILA TECNOLÓGICA - COND. QUADRA F - LOTE 1  
 LOCAL: Rua Diógenes A. Câmara, nº 45 UNID. PRIVAT. Nº 01,03,07,09,11 e 13  
 DISCRIMINAÇÃO: PLANTA BAIXA, CORTES E FACHADA

ESCALA:  
 CONFORME  
 INDICADA

DESENHO: Rafael Beier DATA: DEZ / 2006 COD.: UH012(BLOCOS)-Arquit QF.dwg

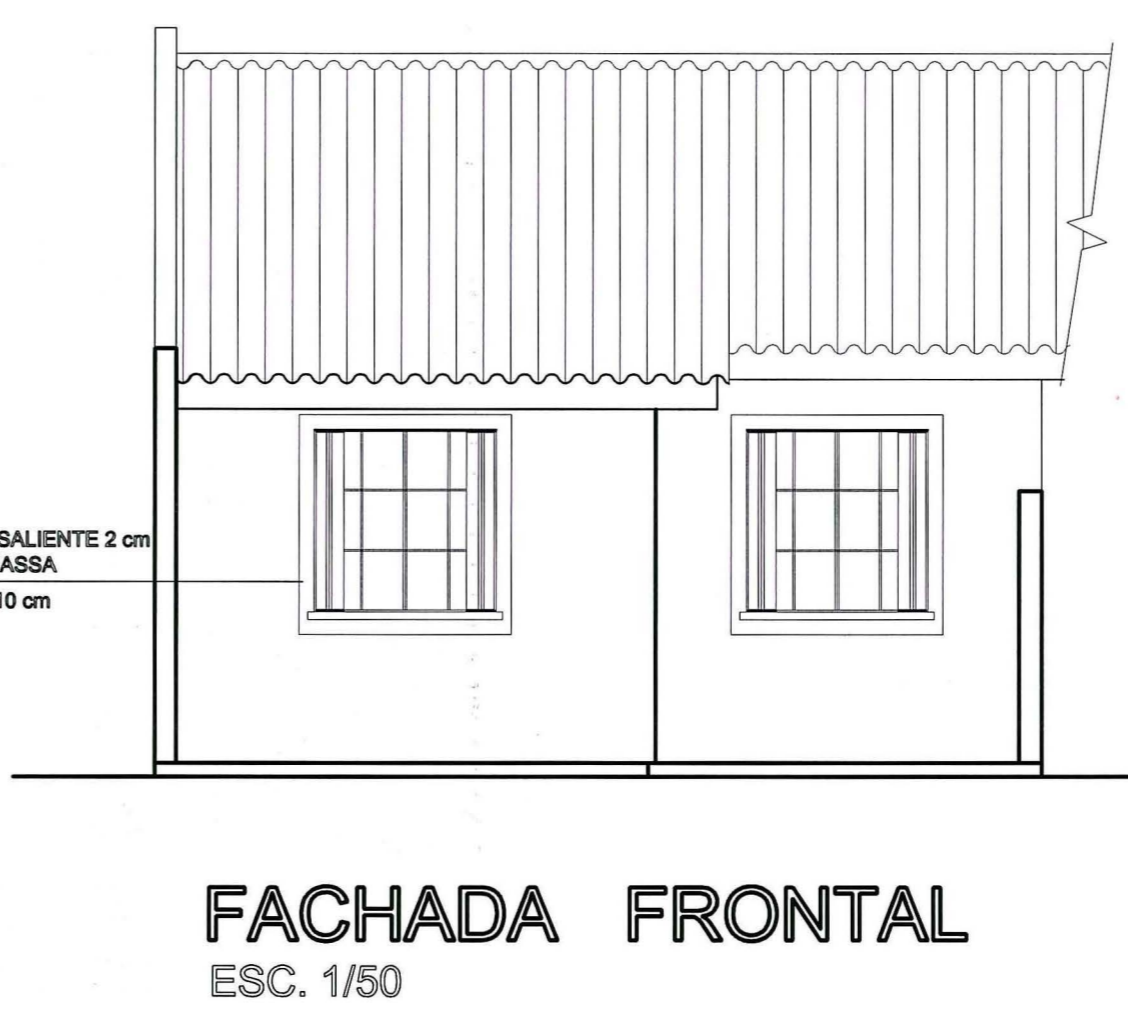
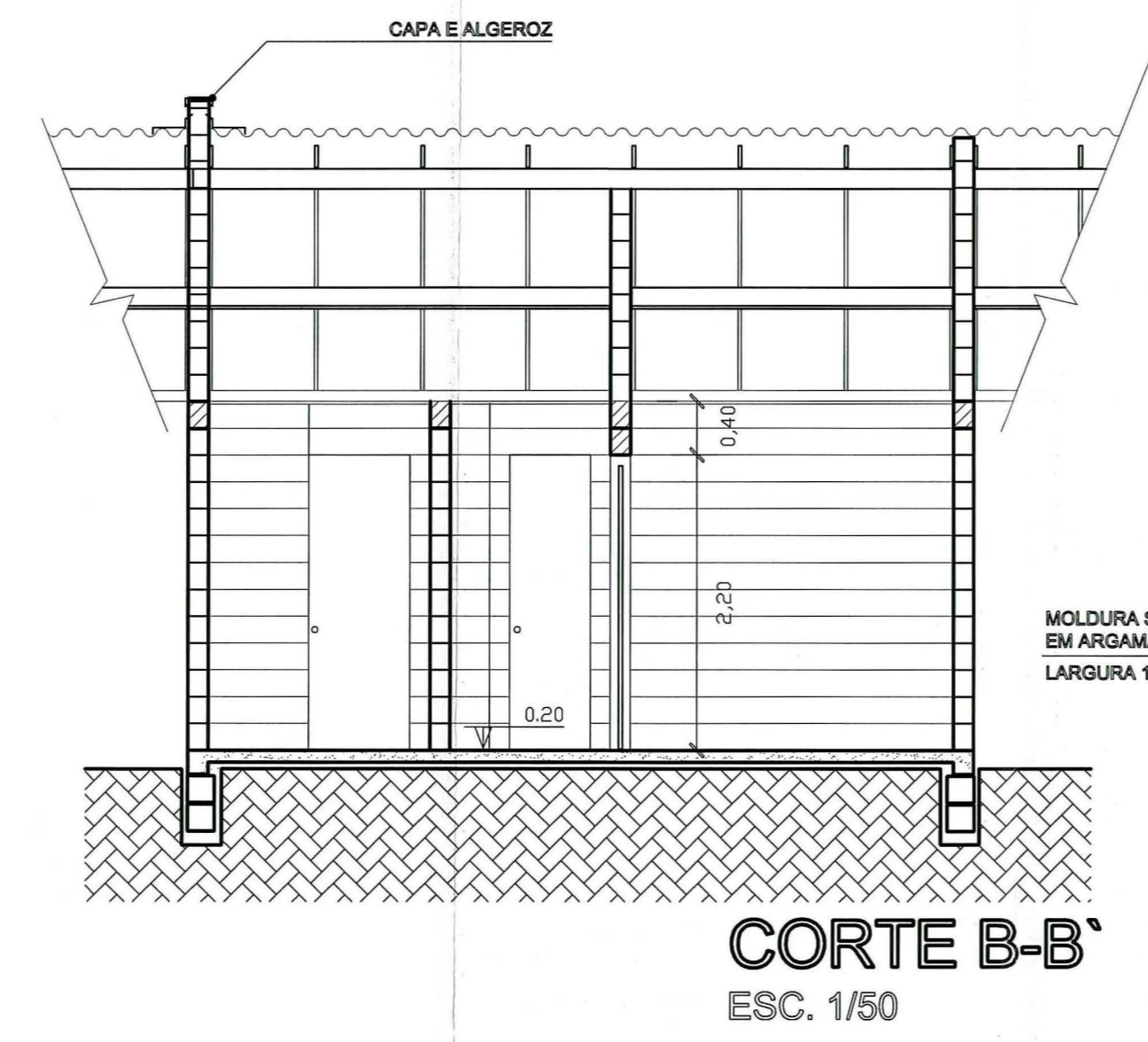
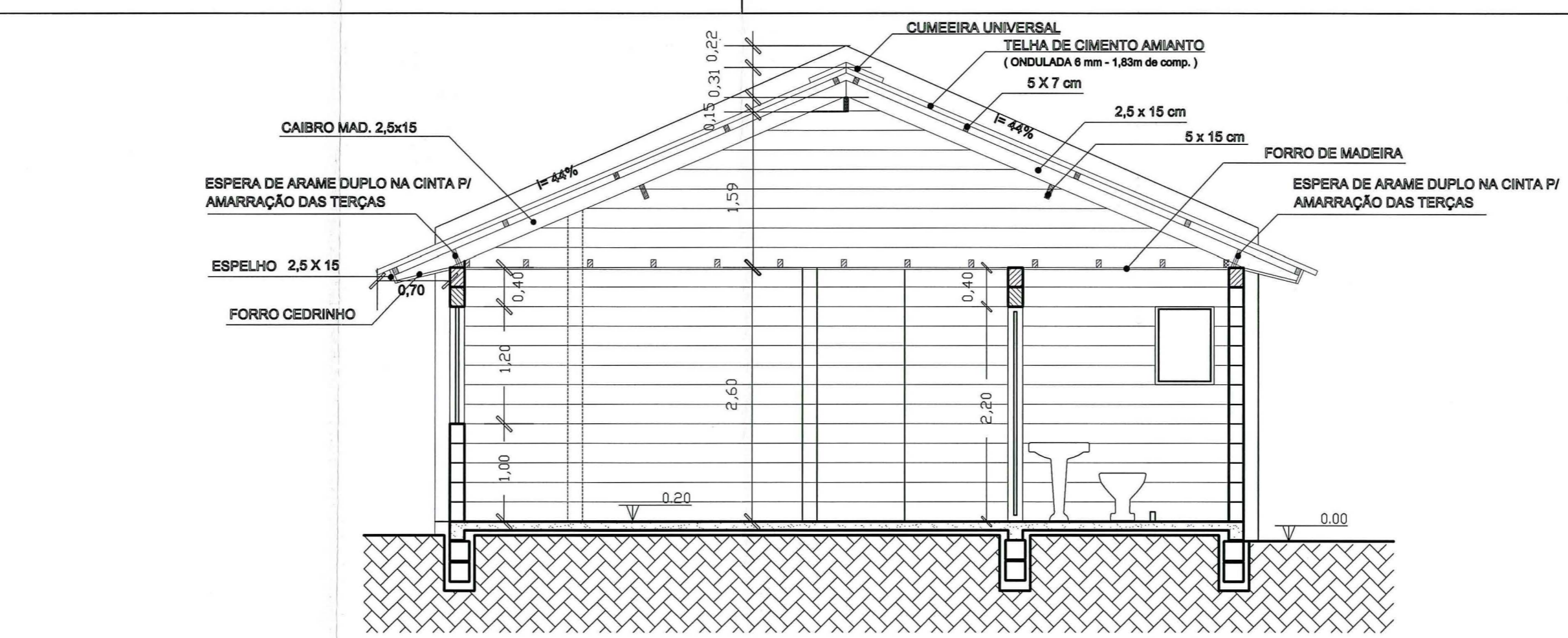
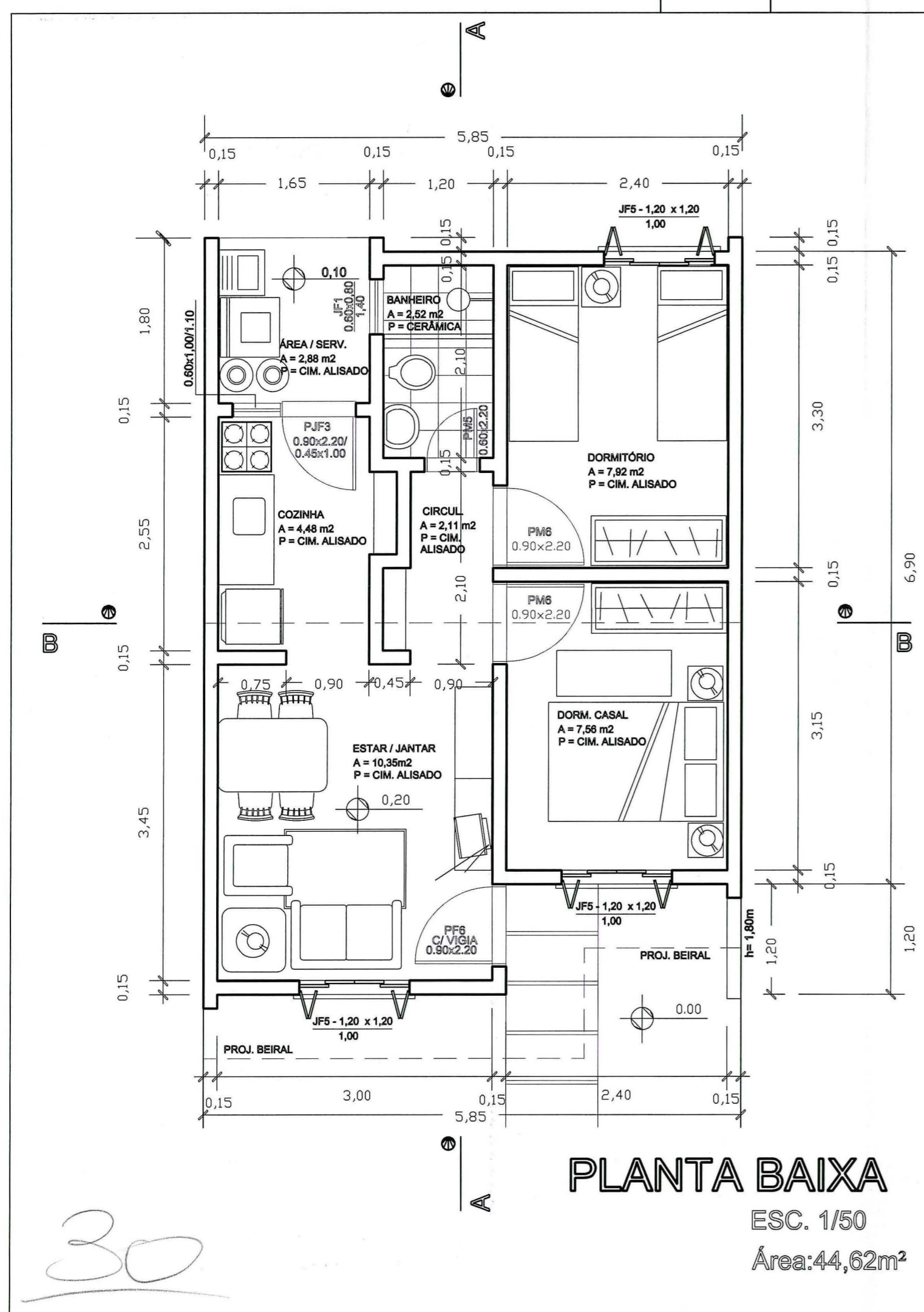

PREFEITURA MUNICIPAL DE PORTO ALEGRE  
 SPM - SPU - CPU - UPSD

**Aprovado e licenciado**  
 DE ACORDO COM L.C. Nº 434/99  
 EXP ÚNICO 2.302.590.00.0  
 EM 06.07.07

Eng.ª Sandra Lúcia Laufer  
 UPSD/CPU/SPM  
 Matr.: 86464.5

**ESTE DOCUMENTO NÃO PODE SER RETIRADO DO PROCESSO**

O LICENCIAMENTO E INÍCIO DAS OBRAS FICAM CONDICIONADOS A LIBERAÇÃO:  
 PELA SMM  PELO DMAE  
 PELO DEP  AO LICENCIAMENTO

DO LOTEAMENTO ART 154 DA LC 434/99

EXPEDIENTE ÚNICO : 002-302596.00.9.00000.

PROPRIETÁRIO:	DEPARTAMENTO MUNICIPAL DE HABITAÇÃO
PROJETO:	ARQ. SILVIA CARPENEDO - CREA 41.194
EXECUÇÃO:	

**DEM HAB** PREFEITURA MUNICIPAL DE PORTO ALEGRE  
 DEPARTAMENTO MUNICIPAL DE HABITAÇÃO

DIRETOR GERAL: Adv. NELCIR TESSARO  
 S.U.P.H.: Eng.º CARLOS HENRIQUE REIS E SILVA  
 C.U.R.: Arq.º SILVIA CARPENEDO

**PROJETO ARQUITETÔNICO UH012 - B**

COORDENAÇÃO DE URBANIZAÇÃO - CUR/SUPH

OBRA: LOT. VILA TECNOLÓGICA - COND. QUADRA F - LOTE 1	ESCALA: CONFORME INDICADA
LOCAL: Rua Diógenes A. Câmara, nº 45 UNID. PRIVAT. Nº 02,04,06,08,10,12 e 14	
DISCRIMINAÇÃO: PLANTA BAIXA, CORTES E FACHADA	

DESENHO: Rafael Beier DATA: DEZ / 2006 COD.: UH012(BLOCOS)-Arquit QF.dwg

04/04