

FACHADA 1

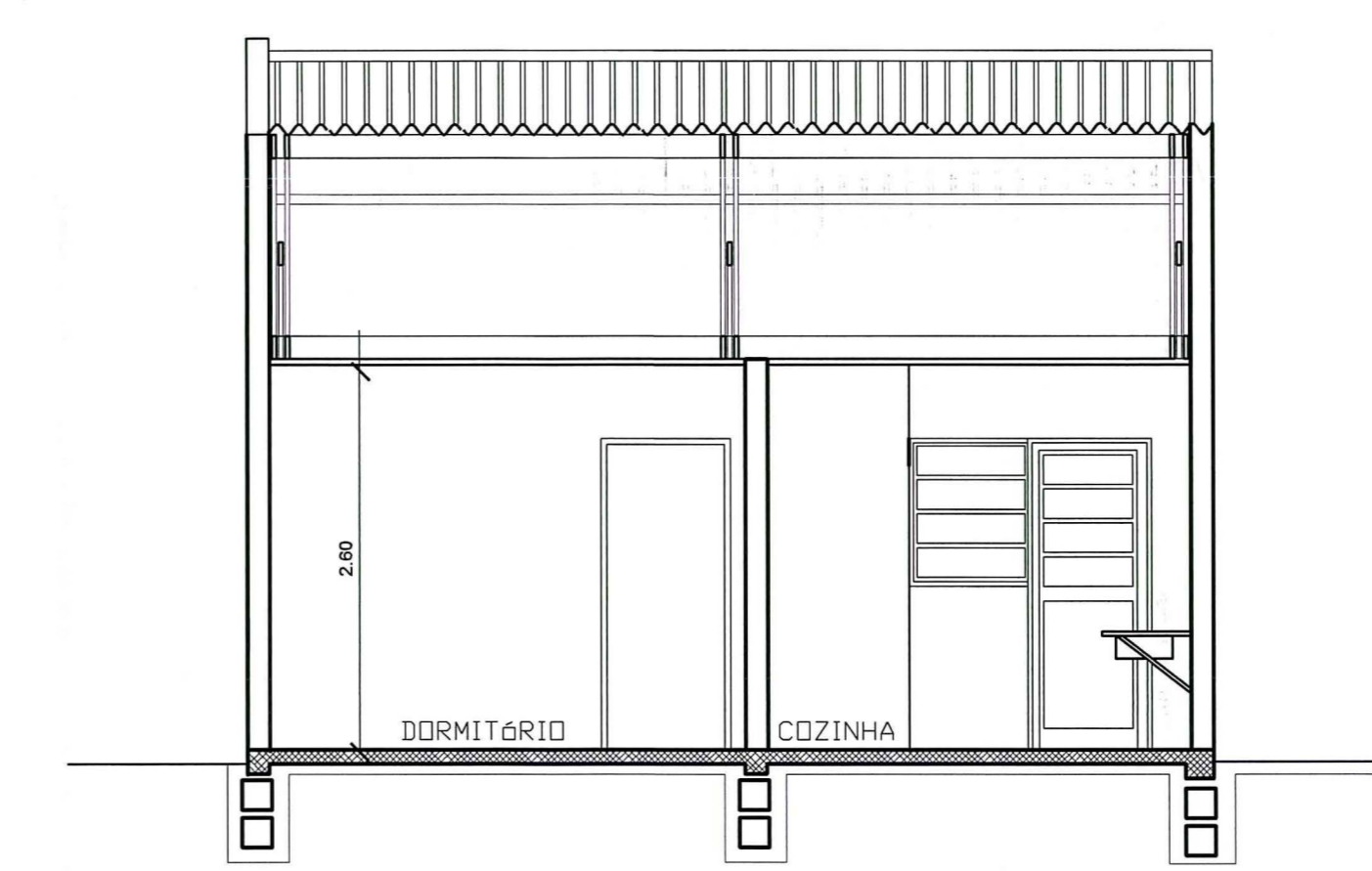

CORTE BB'

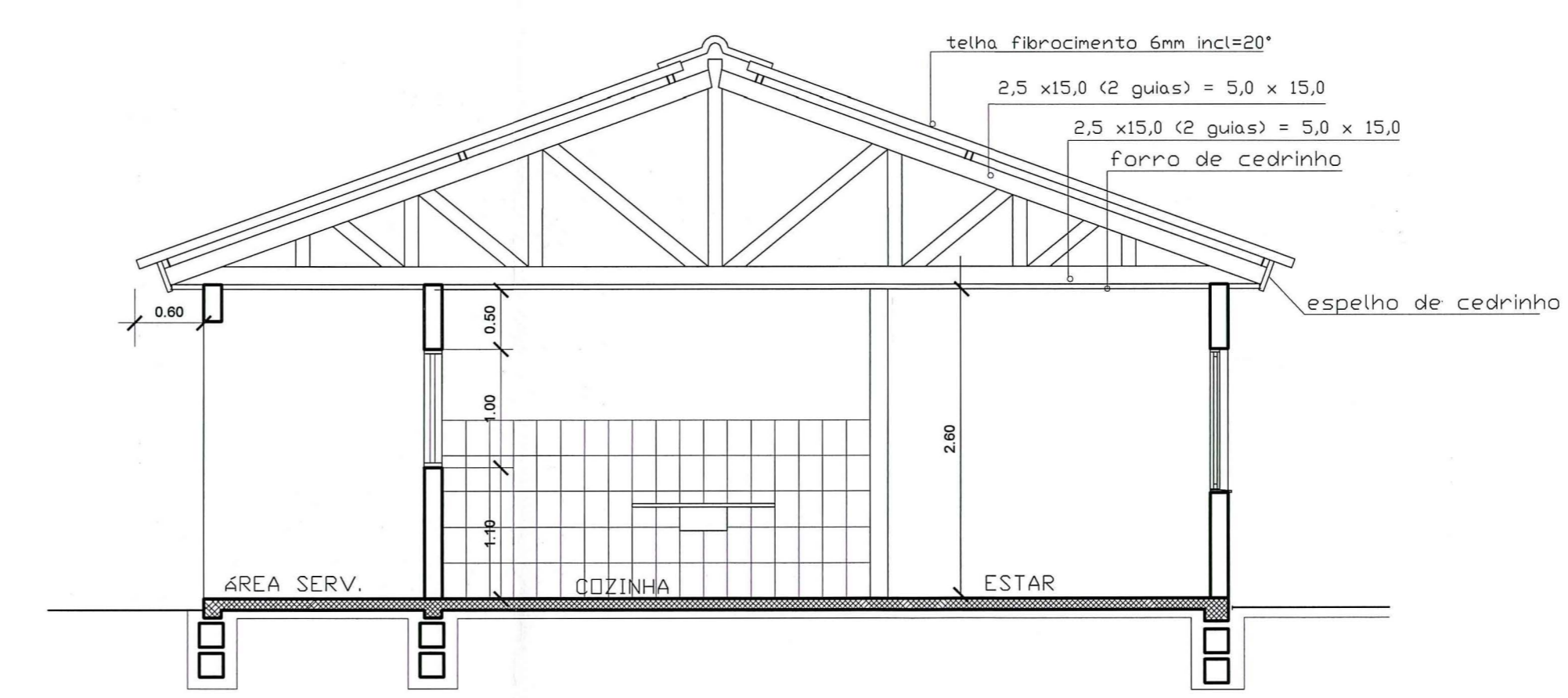

CORTE AA'

OBS:
 1. Equipamentos do banheiro, cozinha e área de serviço conforme dimensões exigidas pela LC 284/92 e NBR 9050/94.
 2. Demais equipamentos e mobiliário com dimensões conforme manual do IPT/SP.
 ÁREA CONSTRUÍDA = 49,50m2

PLANTA BAIXA

PREFEITURA MUNICIPAL DE PORTO ALEGRE
 SPM - SPU - CPU - UPSD
Aprovado e Licenciado
 DE ACORDO COM L.C. Nº 434/99
 EXP ÚNICO 2.302596.00.9
 EM 06/07/07 **CEU**

ESTE DOCUMENTO NÃO
 PODE SER RETIRADO DO
 PROCESSO 16

Eng.ª Sandra Lúcia Lauffer
 UPSP/CP/SP/UPSP/PM
 Matr.: 86464.5

O LICENCIAMENTO E INÍCIO DAS
 OBRAS SÃO CONDIÇÃO A
 LIB. PAGO:
 PELO DEP. PELO D.M.
 PELO DEP. AO LICENCIAMENTO
 DO LOTEAMENTO ART 154 DA
 LC 434/99

EXPEDIENTE ÚNICO :002-302596-00-9:00000

PROPRIETÁRIO:	DEPARTAMENTO MUNICIPAL DE HABITAÇÃO
PROJETO:	ARQ. LUCIANE MARIA TABBAL - CREA 69.328
EXECUÇÃO:	

DEM HAB PREFEITURA MUNICIPAL DE PORTO ALEGRE
 DEPARTAMENTO MUNICIPAL DE HABITAÇÃO

DIRETOR GERAL: Adv. NELCIR TESSARO
 S.U.P.H.: Eng.º CARLOS HENRIQUE REIS E SILVA
 C.U.R.: Arg.º SILVIA CARPENEDO

PROJETO ARQUITETÔNICO UH ACESSÍVEL - A

COORDENAÇÃO DE URBANIZAÇÃO - CUR/SUPH

OBRA: LOT. VILA TECNOLÓGICA - COND. QUADRA D - LOTE 1
 LOCAL: Rua 405, nº 55 UNIDADE PRIVATIVA Nº 06
 DISCRIMINAÇÃO: PLANTA BAIXA, CORTES E FACHADA

ESCALA:
 1 / 50

DESENHO: Rafael Beier DATA: DEZ / 2006 COD.: UH PPD TECNOLÓGICA.dwg

02/04

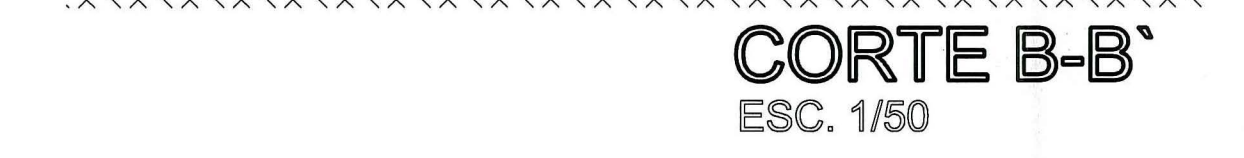
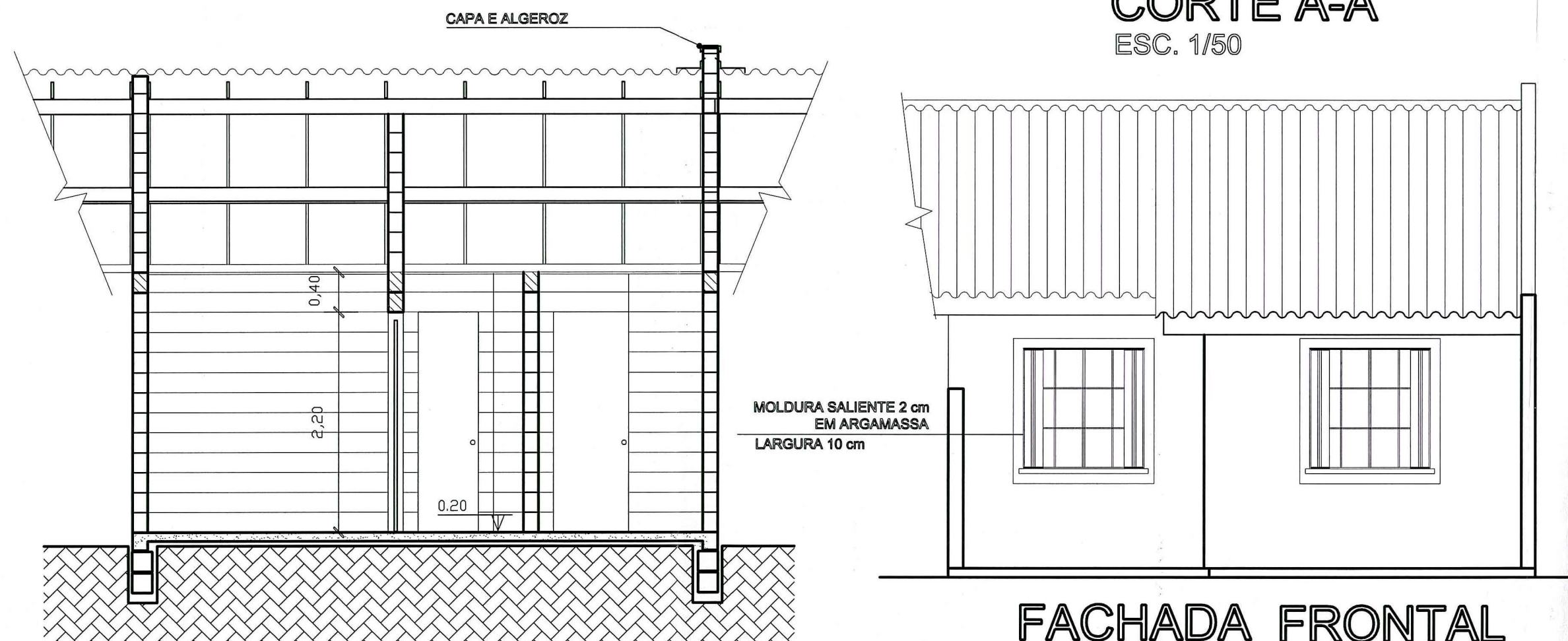
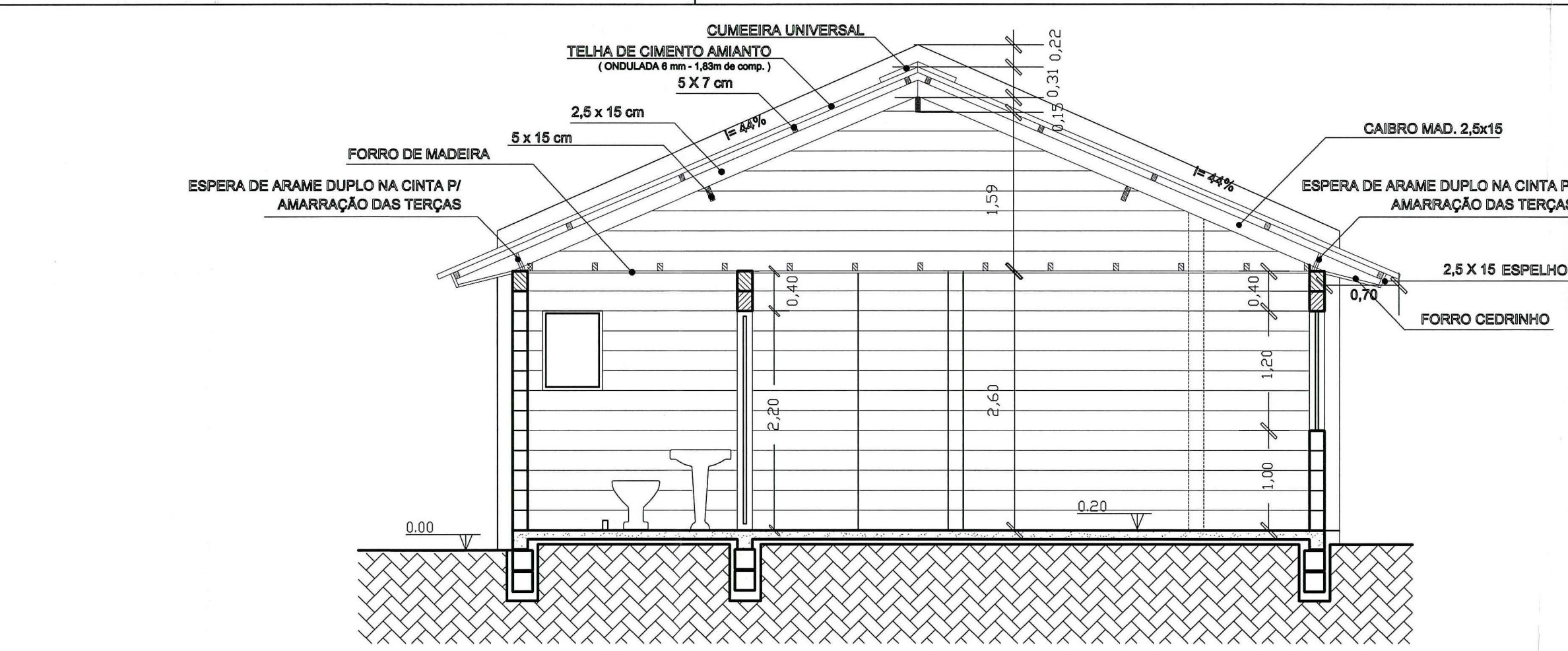
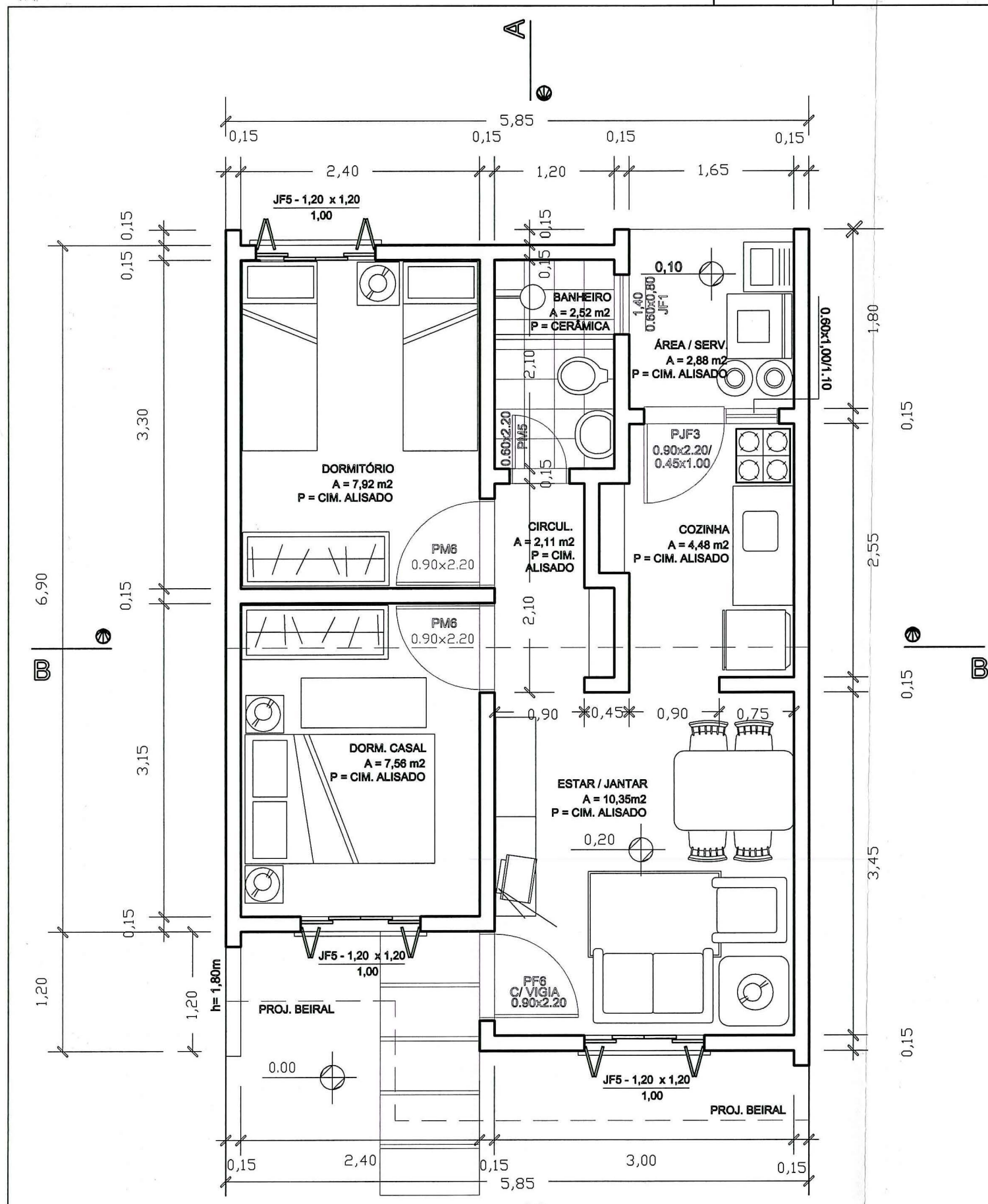

PREFEITURA MUNICIPAL DE PORTO ALEGRE
 SPM - SPU - CPU - UPSD
Novo Loteamento
 ACORDO COM L.C. Nº 434/99
 XP ÚNICO 2.30259B.004
 EM 06/07/06
 Eng.ª Sandra Lucia Laurer
 UPSD/CPUS/SPM
 Matr.: 86464.5

ESTE DOCUMENTO NÃO
 PODE SER RETIRADO DO
 PROCESSO 17

O LICENCIAMENTO E INÍCIO DAS
 OBRAS FICAM CONDICIONADOS A
 ISPRAÇÃO:
 POR PLANAM PELO DPAE
 PELO DEP AO LICENCIAMENTO
 DO LOTEAMENTO ART 154 DA
 LC 434/99

EXPEDIENTE ÚNICO : 002-302596-00-9-00000

PROPRIETÁRIO: DEPARTAMENTO MUNICIPAL DE HABITAÇÃO
 PROJETO: *Rafael Beier*
 ARQ. SILVIA CARPENEDO - CREA 41.194
 EXECUÇÃO:

DEM HAB PREFEITURA MUNICIPAL DE PORTO ALEGRE
 DEPARTAMENTO MUNICIPAL DE HABITAÇÃO
 DIRETOR GERAL: Adv. NELCIR TESSARO
 S.U.P.H: Eng.º CARLOS HENRIQUE REIS E SILVA
 C.U.R.: Arq.º SILVIA CARPENEDO

PROJETO ARQUITETÔNICO UH012 - A
 COORDENAÇÃO DE URBANIZAÇÃO - CUR/SUPH

OBRA: LOT. VILA TECNOLÓGICA - COND. QUADRA D - LOTE 1
 LOCAL: Rua 405, nº 55 UNIDADES PRIVATIVAS Nº 03,05,07,09,11,13 e 15
 DISCRIMINAÇÃO: PLANTA BAIXA, CORTES E FACHADA
 ESCALA: CONFORME INDICADA

DESENHO: Rafael Beier DATA: DEZ / 2006 COD.: UH012(BLOCOS)-Arquit QD.dwg

03/04

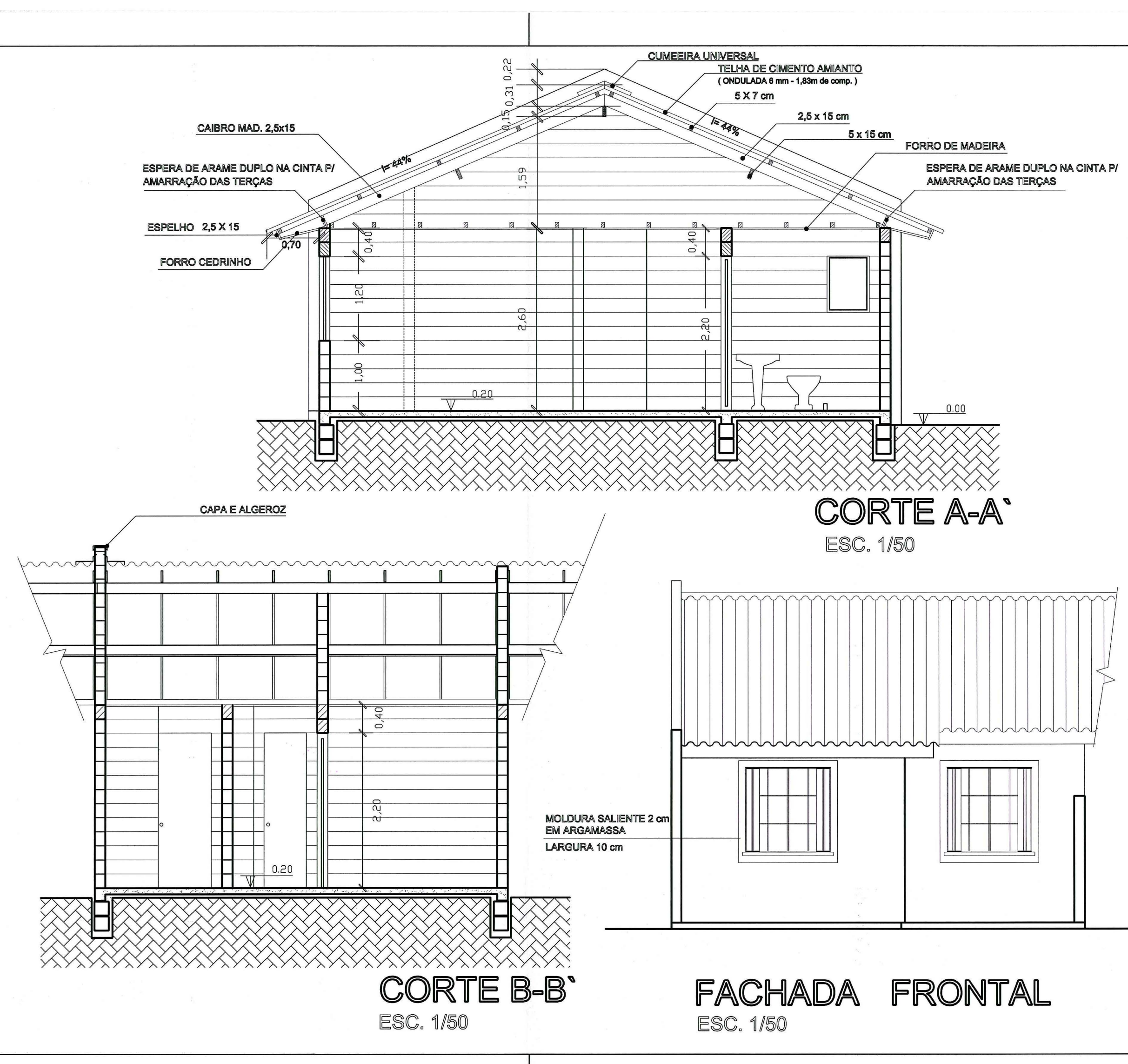
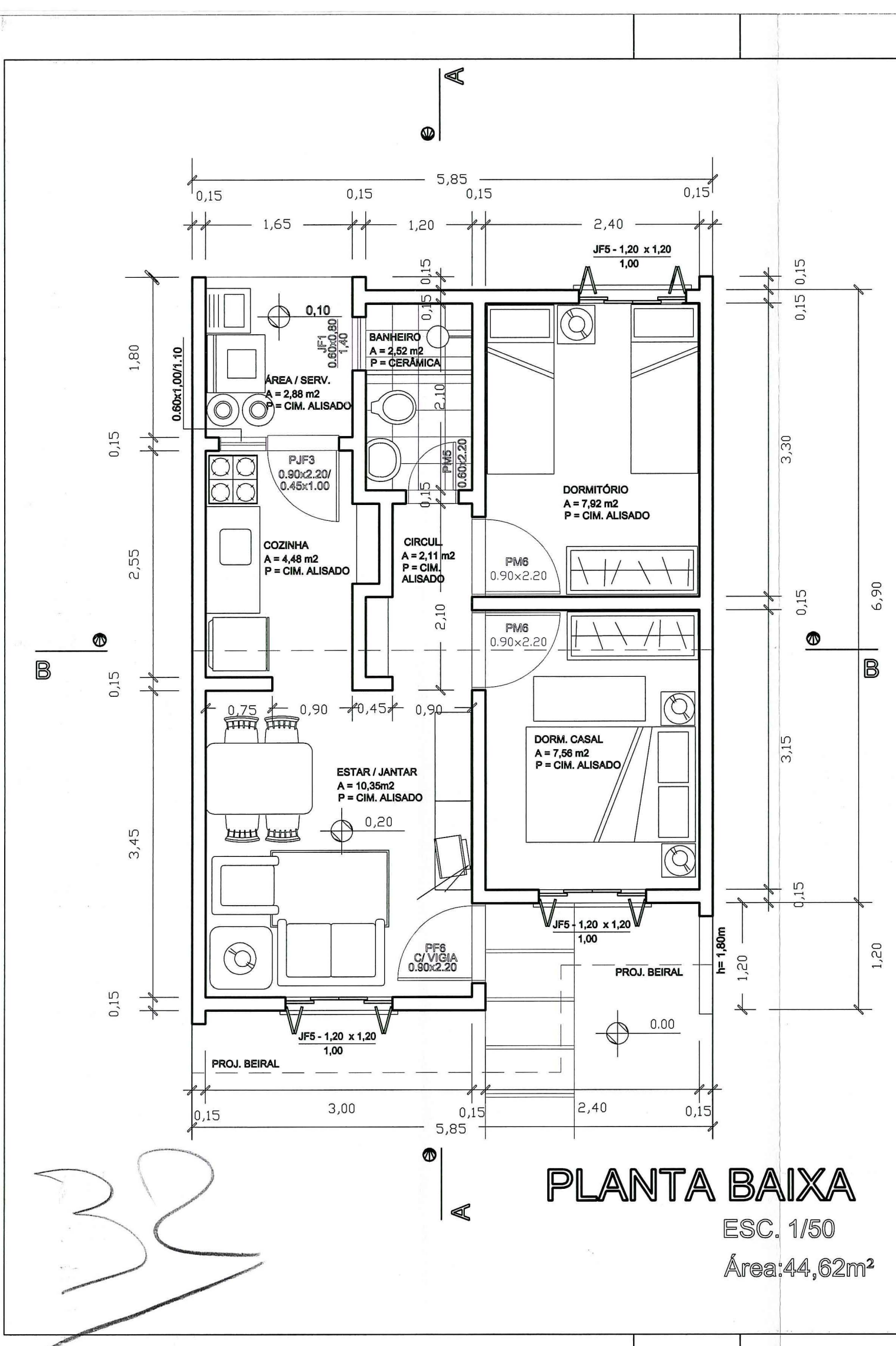

ESTE DOCUMENTO NÃO PODE SER RETIRADO DO PROCESSO 18

PREFEITURA MUNICIPAL DE PORTO ALEGRE
 SPM - SPU - CPU - UPSD

Provado e Licenciado
 ACORDO COM L.C. Nº 434/99
 P ÚNICO 2.302.598.00.4
 M 06.1.07.1997

Eng.ª Sandra Lucia Laurier
 UPSD/CPU/SPU/SPM
 Matr.: 86464.5

LICENCIAMENTO E INÍCIO DAS OBRAS FICAM CONDICIONADOS À VOTAÇÃO:
 PELO SNAM PELO DMAE
 PELO DEP AD LICENCIAMENTO

DO LOTEAMENTO ART 154 DA LC 434/99

EXPEDIENTE ÚNICO : 002.302596.00-9-00000

PROPRIETÁRIO: DEPARTAMENTO MUNICIPAL DE HABITAÇÃO
 PROJETO: *Rafael Beier*
 ARQ. SILVIA CARPENEDO - CREA 41.194
 EXECUÇÃO:

DEM HAB PREFEITURA MUNICIPAL DE PORTO ALEGRE
 DEPARTAMENTO MUNICIPAL DE HABITAÇÃO

DIRETOR GERAL: Adv. NELCIR TESSARO
 S.U.P.H.: Eng.º CARLOS HENRIQUE REIS E SILVA
 C.U.R.: Arq.º SILVIA CARPENEDO

PROJETO ARQUITETÔNICO UH012 - B
 COORDENAÇÃO DE URBANIZAÇÃO - CUR/SUPH

OBRA: LOT. VILA TECNOLÓGICA - COND. QUADRA D - LOTE 1
 LOCAL: Rua 405, nº 55 UNIDADES PRIVATIVAS Nº 01,02,04,08,10,12 e 14
 DISCRIMINAÇÃO: PLANTA BAIXA, CORTES E FACHADA

DESENHO: Rafael Beier DATA: DEZ/2006 COD.: UH012(BLOCOS)-Arquit QD.dwg

ESCALA: CONFORME INDICADA

04/04