

LOCALIZAÇÃO - ESC.:1/200

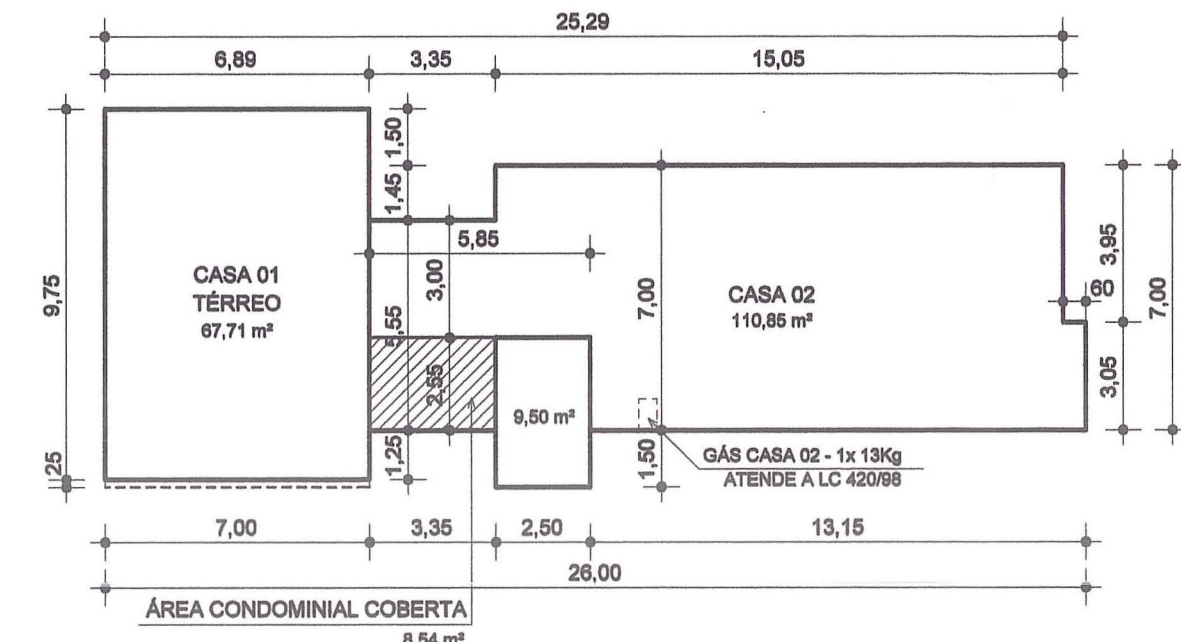

SITUAÇÃO - ESC.:1/1000



PAV. TÉRREO - ESC.:1/200

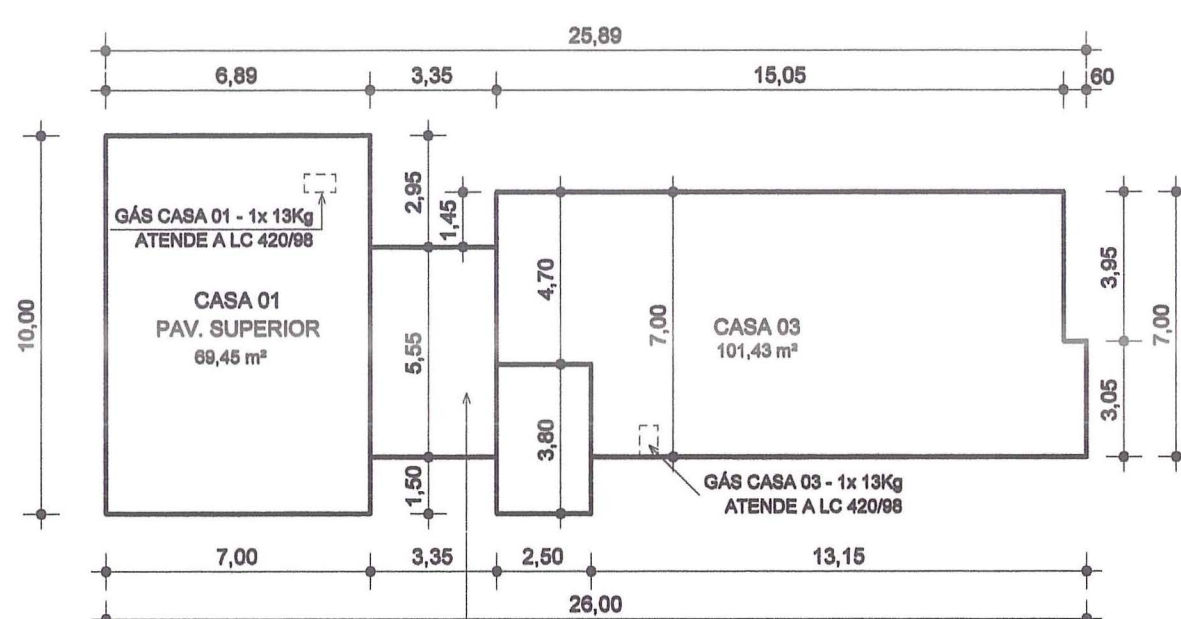

PAV. SUPERIOR - ESC.:1/200

ATIVIDADE NÃO PRODUZ NEM DEPOSITA MATERIAL EXPLOSIVO OU INFLAMÁVEL QUE CAUSE REFLEXOS, IRRADIAÇÕES OU EMISSÕES.
COBERTURA NÃO REFLEXIVA

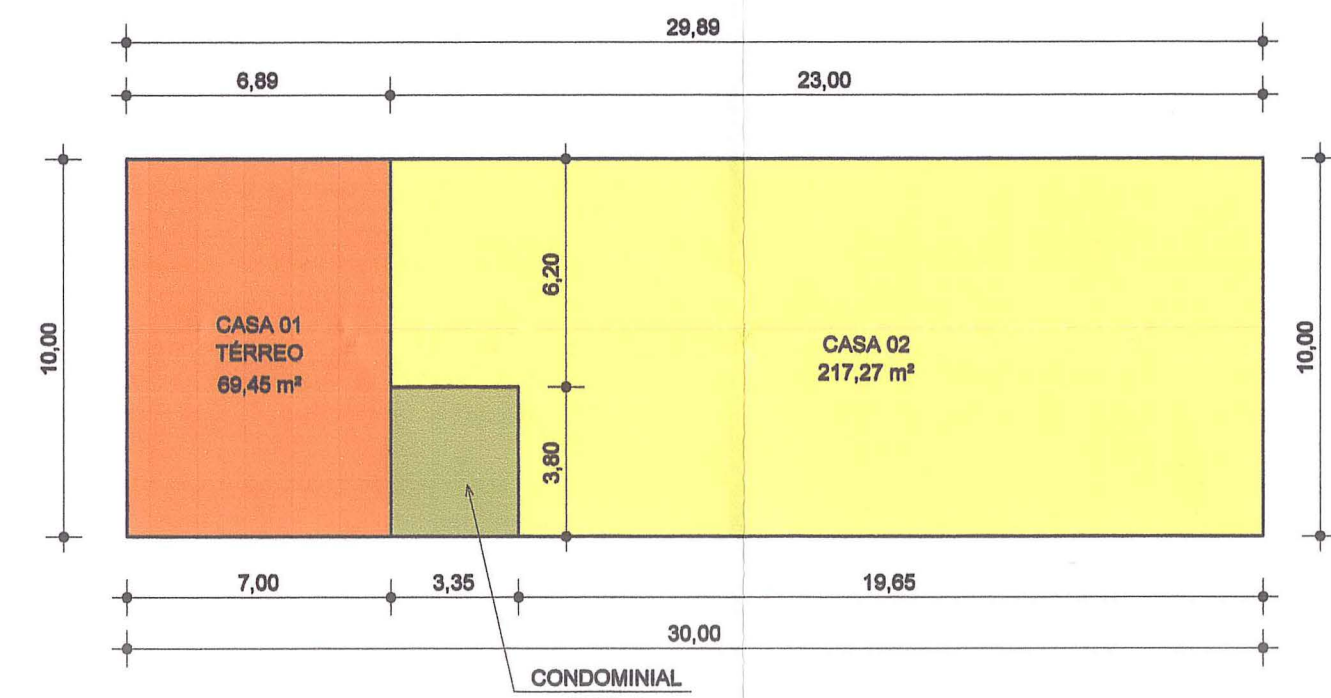

ÁREA DOS TERRENOS - ESC.:1/200

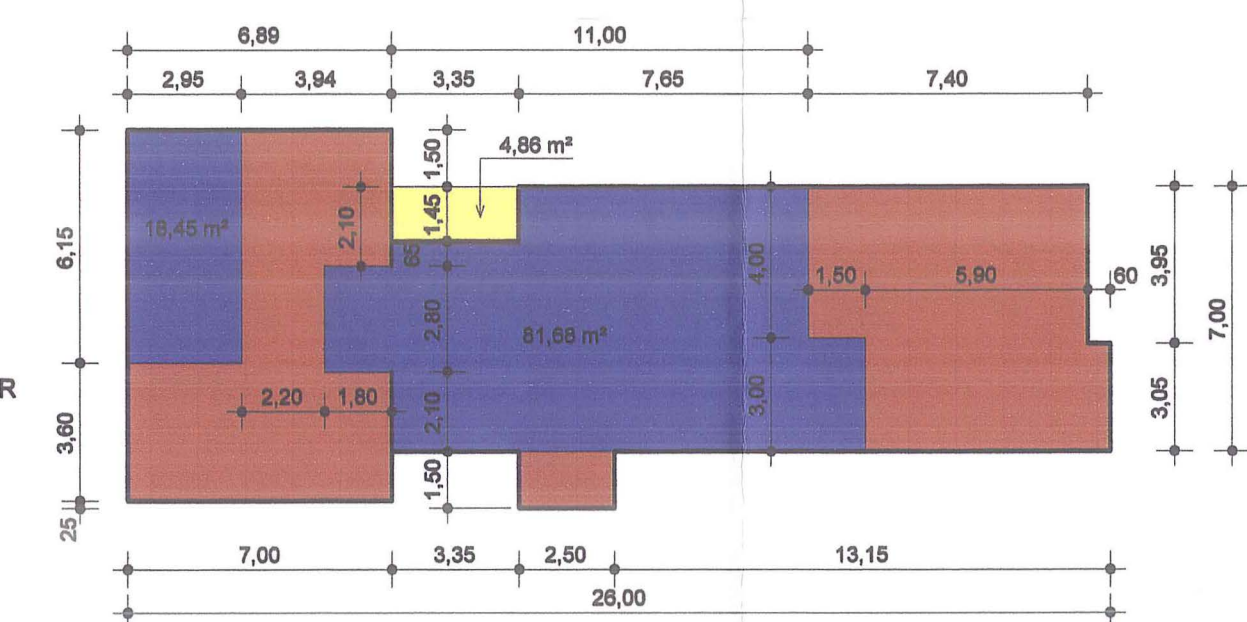

- LEGENDA
- EXISTENTE
 - A CONSTRUIR
 - A DEMOLIR

PLANILHA 01

1 - ÁREA TITULADA	300,00 m²
2 - ÁREA MENOR POLIGONO	299,47 m²
3 - ÁREA ATINGIDA PDUA	-
4 - ÁREA PERMUTADA	-
5 - ÁREA LÍQUIDA	300,00 m²
6 - ÁREA P/ APLICAÇÃO DO IA	300,00 m²
7 - ÁREA PRIVATIVA	288,74 m²
8 - ÁREA CONDOMINIAL	12,73 m²
9 - ÁREA PRIVATIVA + CONDOMINIAL	299,47 m²

OBS.:
NÃO HÁ VÃO PARA A DIVISA A MENOS DE 1,50 m;
INSTALAÇÃO DE GLP ATENDE A L.C. 420/98;
NÃO HÁ COLETOR PÚBLICO NO TERRENO;
NÃO HÁ ÁREA NÃO EDIFICÁVEL NO TERRENO;
NÃO HÁ EQUIPAMENTOS URBANOS NO PASSEIO;
NÃO HÁ DESAGUE DE ÁGUAS PARA O VIZINHO;
NÃO HÁ ÁRVORES NO TERRENO;
ÁRVORES NO PASSEIO DEMARCADAS;
PAVIMENTAÇÃO DO PASSEIO ATENDERÁ O DEC. 17302/11;
O PORTÃO NÃO SE PROJETA SOBRE O PASSEIO;
A DRENAGEM DO TERRENO ATENDERÁ O DEC. 15371/06;

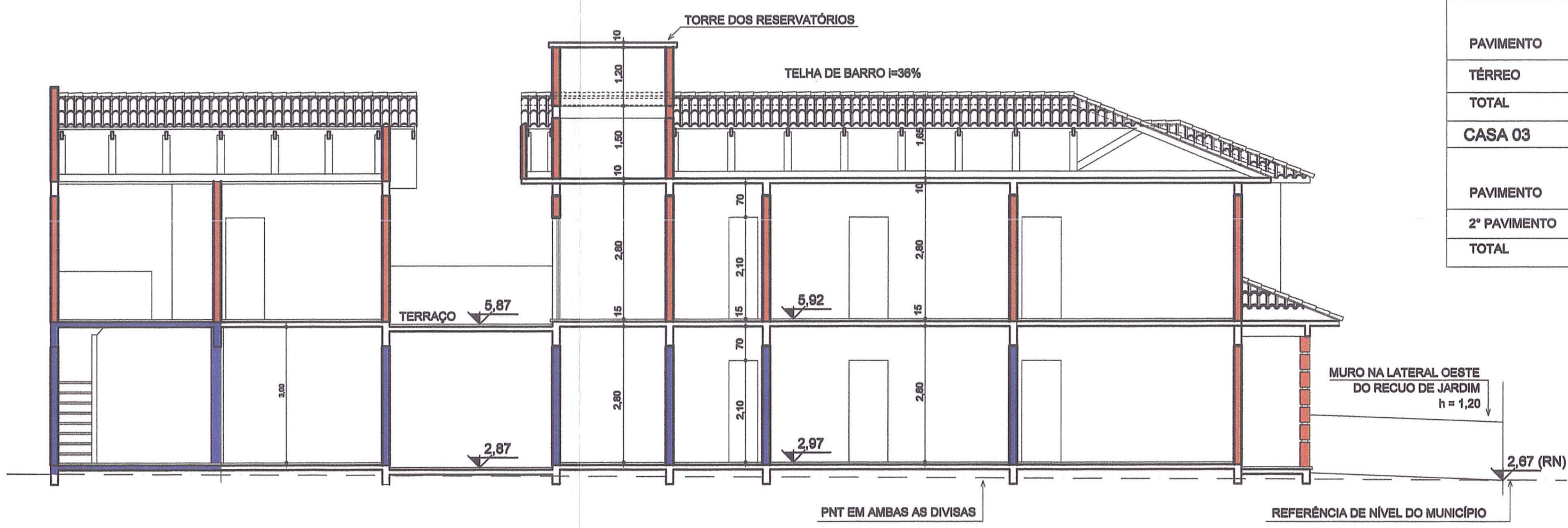

CORTE ESQUEMÁTICO - ESC.:1/100

PLANILHA 02

1 - DISPOSITIVO DE CONTROLE		2 - APROVEITAM. (m²)				3 - VOLUMETRIA			
MACROZONA	UEU	SUBUNIDADE QUART.	CÓD.	ID.	Cp.	NA (60% Cp)	CÓD.	ALTURA (m)	TAXA Oc. (m³)
								MÁX. DIV. BASE	66,0%
02	048	01	089	03	1,3	390,00	01	9,00	199,80m³
4 - RECUO DE JARDIM					4,00m	5 - VAGAS VEÍCULOS (ANEXO 8.4 (B))		03	
6 - QUOTA IDEAL MÍN. DE TERRENO / EC.					75,00m²	7 - Nº MÁXIMO DE ECONOMIAS		04	

PLANILHA 03

ÁREAS PRIVATIVAS	ÍNDICE DE APROVEITAMENTO (I.A.)			TAXA DE OCUPAÇÃO	
	QUOTA	PROJETO	ACp	R ADENS.	ISENTA
CASA 01	145,47 m²	136,26 m²	-	-	73,93 m²
CASA 02	112,32 m²	108,85 m²	-	-	116,48 m²
CASA 03	132,21 m²	120,43 m²	-	-	10,38 m²
TOTAL	390,00 m²	365,33 m²	-	-	199,80 m²
TOTAL 1 =	365,33 m²				
ÁREAS CONDOMINIAIS (Ncp)					
ACESSO COB.	-	-	8,54 m²	-	8,54 m²
TOTAL	-	-	8,54 m²	-	8,54 m²
TOTAL 2 =	8,54 m²				
ÁREA CONSTRUÍDA TOTAL = (1 + 2) (Cp+50% Ncp+ISENTA)					
373,87 m²					

CASA 01

PAVIMENTO	ESPÉCIE	ÍNDICE DE APROVEITAMENTO				TOTAL (m²)
		EXISTENTE		A CONSTRUIR		
		Cp.	Ncp. 50%	Cp.	Ncp. 50%	
TÉRREO	RESIDÊNCIA	18,45 m²	-	49,26 m²	-	67,71 m²
2º PAVIMENTO	RESIDÊNCIA	-	-	69,45 m²	-	69,45 m²
TOTAL		18,45 m²	-	118,71 m²	-	137,16 m²

CASA 02

PAVIMENTO	ESPÉCIE	ÍNDICE DE APROVEITAMENTO				TOTAL (m²)
		EXISTENTE	A CONSTRUIR	A DEMOLIR		
		Cp.	Ncp. 50%	Cp.	Ncp. 50%	
TÉRREO	RESIDÊNCIA	86,54 m²	24,31 m²	4,86 m²	-	110,85 m²
TOTAL		86,54 m²	24,31 m²	4,86 m²	-	110,85 m²

CASA 03

PAVIMENTO	ESPÉCIE	ÍNDICE DE APROVEITAMENTO				TOTAL (m²)
		EXISTENTE		A CONSTRUIR		
		Cp.	Ncp. 50%	Cp.	Ncp. 50%	
2º PAVIMENTO	RESIDÊNCIA	-	-	110,93 m²	-	110,93 m²
TOTAL		-	-	110,93 m²	-	110,93 m²



ESTE DOCUMENTO NÃO PODE SER RETIRADO DO PROCESSO

Eng. Paulo Domingos UPSD/CPU/SPU/SMURB Matr. 50552-6



Rua Vieira da Silva, 410 - Porto Alegre - rs
e-mail: executare@isbt.com.br
Fone 51 3089 3351

Susete Souza Nascimento crea 67942
Vladimir Alves Nascimento crea 67943

ESCALA

1/ 100
200
1000

DATA: MAR/2012

DESENHO: VLADIMIR

PRANCHA:

CONDOMÍNIO POR UNIDADES AUTÔNOMAS
AV. MARTINS BASTOS, 675

PROPRIETÁRIO: THERESINHA SOUZA DIAS DE OLIVEIRA
RESP. TÉCNICO: SUSETE SOUZA NASCIMENTO - ARQUITETA - CREA 67942
RESP. TÉCNICO: VLADIMIR ALVES NASCIMENTO - ARQUITETO - CREA 67943

01/05

LOCALIZAÇÃO - SITUAÇÃO
CORTE ESQUEM. - PLANILHAS

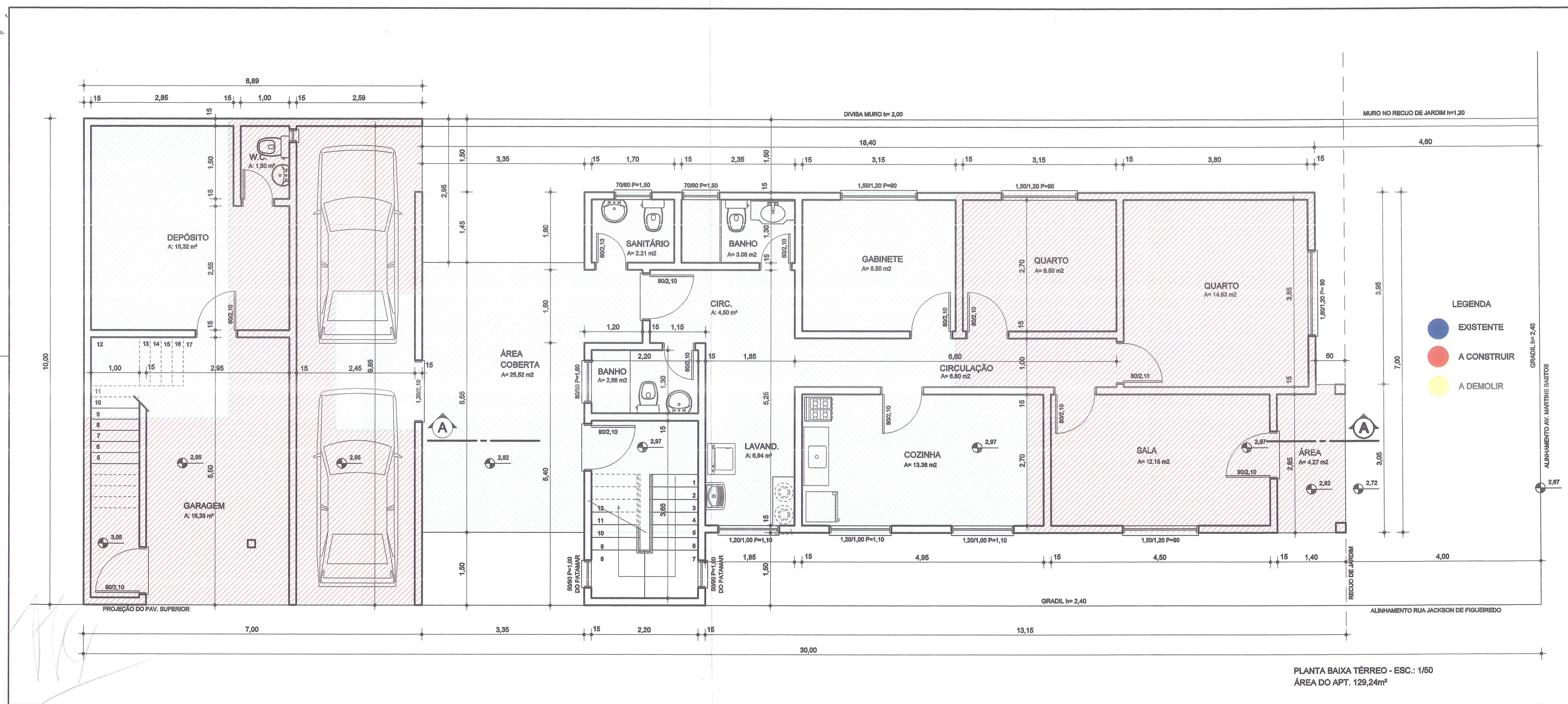

PREFEITURA MUNICIPAL DE PORTO ALEGRE
 SPM - SPU - CPU - UPSD
Aprovado e Licenciado
 DE ACORDO COM L.C. Nº 434/99
 EXP. ÚNICO 253591.00.2
 EM 02/05/13

ESTE DOCUMENTO NÃO
 PODE SER RETIRADO DO
 PROCESSO

Eng. Paulo Domingos
 UPSD/CPU/SPU/SMURB
 Matr. 50552.6

- LEGENDA
- EXISTENTE
 - A CONSTRUIR
 - A DEMOLIR

Executare
 Assistência em Arquitetura

Rua Vieira da Silva, 410 - Porto Alegre - rs
 e-mail: executare@isbt.com.br
 Fone 51 3029 3351

EXP. ÚNICO: 253591-2

Susete Souza Nascimento crea 67942
 Vladimir Alves Nascimento crea 67943

ESCALA	1/ 50	PROJETO ARQUITETÔNICO	RESIDÊNCIA
DATA	FEV / 2010	AV. MARTINS BASTOS 676 - BARANDI - PORTO ALEGRE	
DESENHO	VLADIMIR	PROPRIETÁRIO TEREZINHA SOUZA DIAS DE OLIVEIRA	
FRANCHA	02/05	RESP. TÉCNICO VLADIMIR ALVES NASCIMENTO - ARQUITETO - CREA 67943	
		PLANTA BAIXA PAV. TÉRREO	

PLANTA BAIXA TÉRREO - ESC.: 1/50
 ÁREA DO APT. 129,24m²

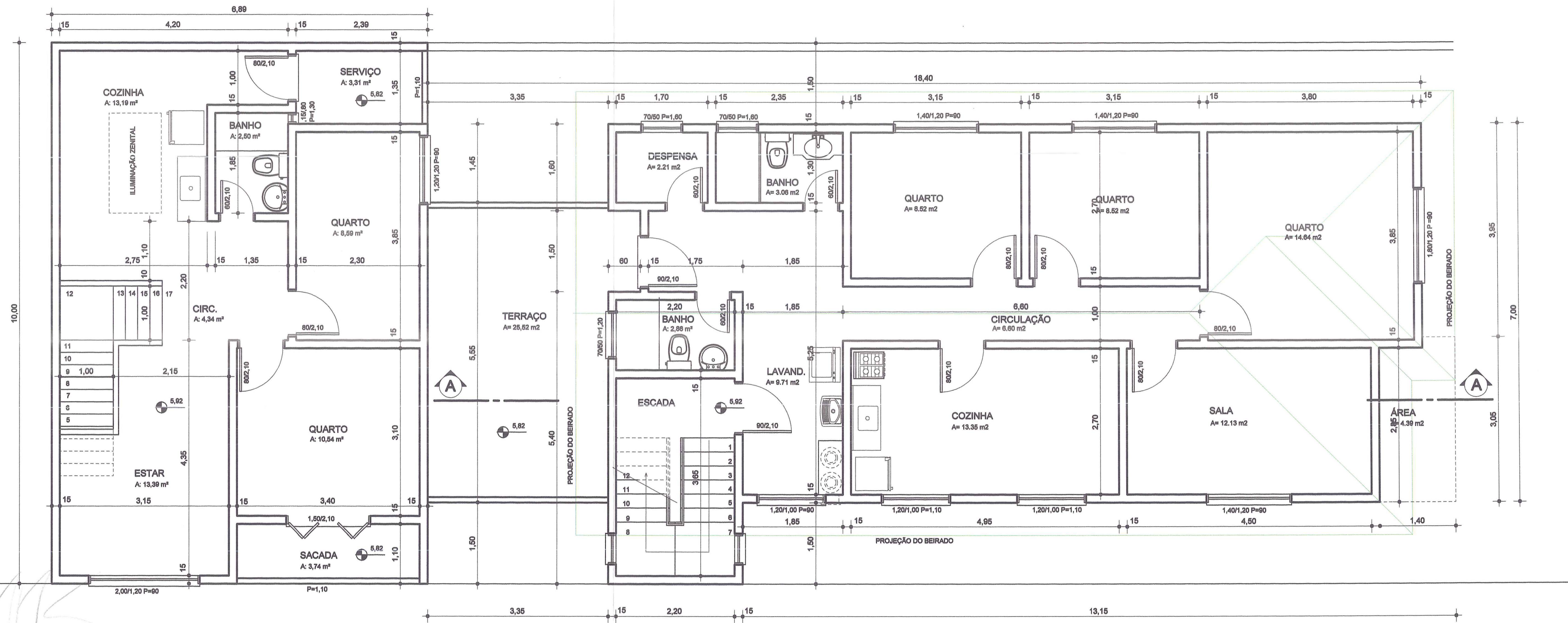

PLANTA BAIXA PAV. SUPERIOR - ESC. 1/50
ÁREA DO APT. 106,80m²

PREFEITURA MUNICIPAL DE PORTO ALEGRE
SPM - SPU - CPU - UFSO
Aprovado e licenciado
DE ACORDO COM L.C. Nº 434/99
EXP. ÚNICO 02.253591.002
EM 02.05.13.

ESTE DOCUMENTO NÃO
PODE SER RETIRADO DO
PROCESSO

Eng. Paulo Domingos
UPSD/CPUS/SPUS/MURB
Matr. 505526



Rua Vieira da Silva, 410 - Porto Alegre - RS
e-mail: executare@isbt.com.br
Fone 51 3029 3351

EXP. ÚNICO: 253591-2

Susete Souza Nascimento crea 67942
Vladimir Alves Nascimento crea 67943

ESCALA	1/ 50
DATA	FEV / 2010
DESENHO	VLADIMIR
FRANCHA	

PROJETO ARQUITETÔNICO	RESIDÊNCIA
AV. MARTINS BASTOS 675 - SARANDI - PORTO ALEGRE	
 PROPRIETÁRIO THERESINHA SOUZA DIAS DE OLIVEIRA	
 RESP. TÉCNICO VLADIMIR ALVES NASCIMENTO - ARQUITETO - CREA 67943	

03/05

PLANTA BAIXA PAV. SUPERIOR

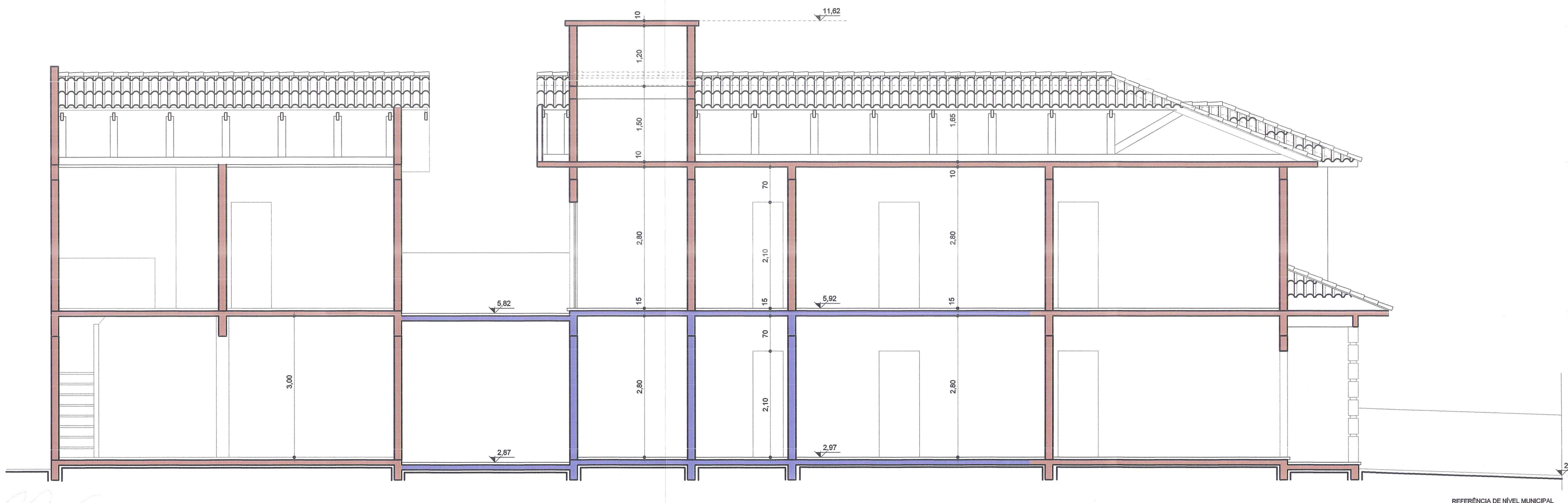

CORTE AA - ESC. 1/50

PREFEITURA MUNICIPAL DE PORTO ALEGRE
 SPM - SPU - CPU - UPSD
Aprovado e licenciado
 DE ACORDO COM L.C. Nº 424/99
 EXP. ÚNICO 02.253591.00.2
 EM 02/05/13

Eng. Paulo Domingos
 UPSD/CPU/SPU/SMURB
 Matr. 50552,6

ESTE DOCUMENTO NÃO
 PODE SER RETIRADO DO
 PROCESSO

Executare
 Assistência em Arquitetura
 Rua Vieira da Silva, 410 - Porto Alegre - RS
 e-mail: executare@tbt.com.br
 Fone: 51 3029 3351

EXP. ÚNICO: 253591-2

Susete Souza Nascimento crea 67942
 Vladimir Alves Nascimento crea 67943

ESCALA	1/50	PROJETO ARQUITETÔNICO	RESIDÊNCIA
DATA	FEV/2010	AV. MARTINS BASTOS 875 - SARANDI - PORTO ALEGRE	
DESENHO	VLADIMIR	PROPRIETÁRIO TEREZINHA SOUZA DIAS DE OLIVEIRA	
PRANCHA	04/05	RESP. TÉCNICO VLADIMIR ALVES NASCIMENTO - ARQUITETO - CREA 67943	
			CORTE AA

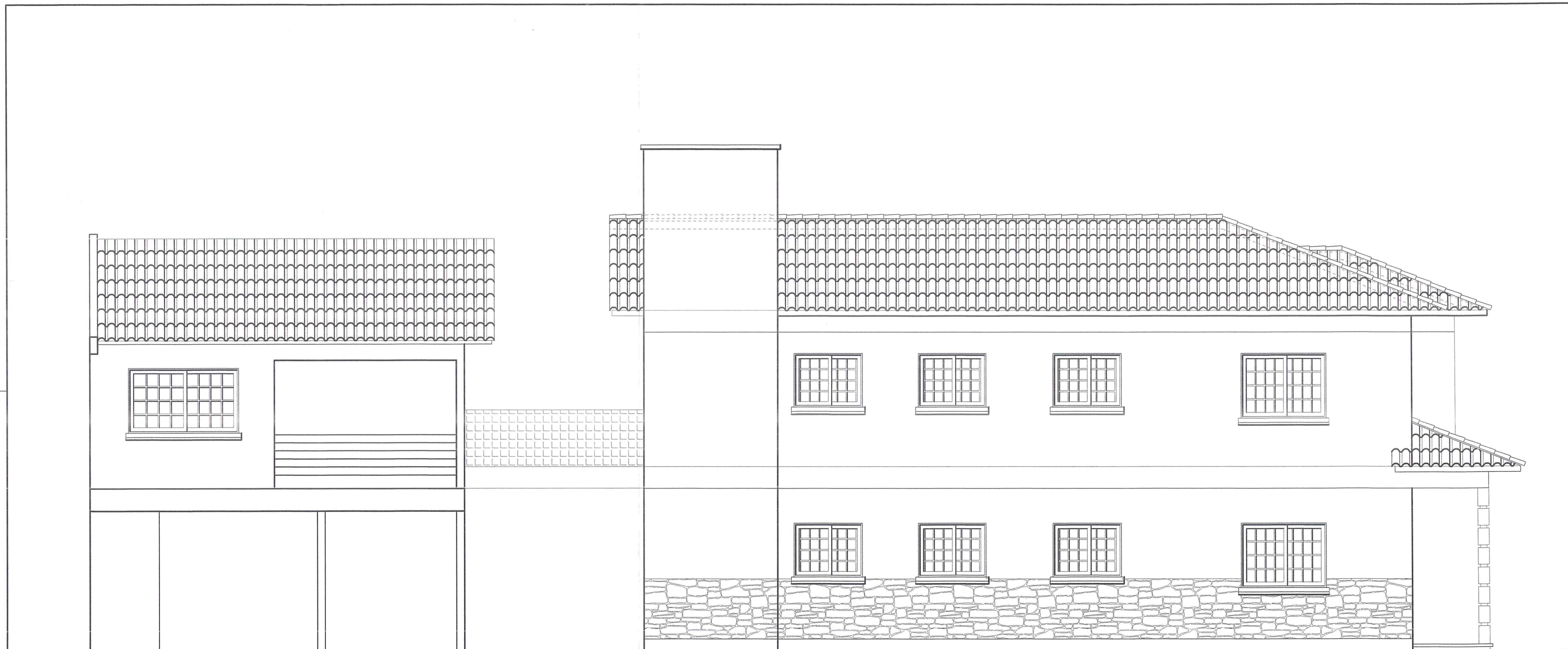

Handwritten signature or initials in the bottom left corner of the drawing area.

FACHADA RUA JACKSON DE FIGUEIREDO - ESC. 1/50

PREFEITURA MUNICIPAL DE PORTO ALEGRE
SPM - SPU - CPU - UPSD
Aprovado e Licenciado
DE ACORDO COM L.C. Nº 4.34/99
EXP. ÚNICO 02 253591.002
EM 02/05/13

Handwritten signature of Eng. Paulo Dermingos
Eng. Paulo Dermingos
UPSD/CPU/SPU/SMURB
Matr. 50552.6

**ESTE DOCUMENTO NÃO
PODE SER RETIRADO DO
PROCESSO**

 **Executare**
Assistência em Arquitetura

Rua Vieira da Silva, 410 - Porto Alegre - RS
e-mail: executare@telh.com.br
Fone 51 3029 3351

EXP. ÚNICO: 253591-2

Susete Souza Nascimento crea 67942
Vladimir Alves Nascimento crea 67943

ESCALA	1/ 50
DATA	FEV / 2010
DESENHO	VLADIMIR
PRANCHA	05/05

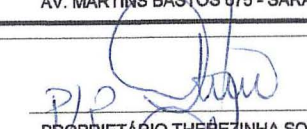
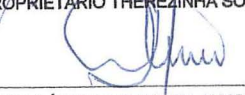
PROJETO ARQUITETÔNICO	RESIDÊNCIA
AV. MARTINS BASTOS 876 - SARANDI - PORTO ALEGRE	
 PROPRIETÁRIO THEREZINHA SOUZA DIAS DE OLIVEIRA	
 RESP. TÉCNICO VLADIMIR ALVES NASCIMENTO - ARQUITETO - CREA 67943	
FACHADA - JACKSON DE FIGUEIREDO	