

PLANILHA 1 - DADOS DO TERRENO

1.	ÁREA TOTAL DO TERRENO	563,00m²
2.	ÁREA DE USO PRIVATIVO	563,00m²
3.	ÁREA DE USO PÚBLICO	0,00m²
4.	ÁREA DE USO COMERCIAL	0,00m²
5.	ÁREA DE USO INDUSTRIAL	0,00m²
6.	ÁREA DE USO RESIDENCIAL	563,00m²
7.	ÁREA DE USO MULTIFUNÇÃO	0,00m²
8.	ÁREA DE USO MISTA	0,00m²
9.	TOTAL ÁREAS PRIVATIVAS/COMUNAL	563,00m²

PLANILHA 2 - DISPOSITIVOS DE CONTROLE

1.	2.	3.	4.	5.	6.	7.	8.	9.	10.	11.	12.
UBI	Sub.	Qual.	IA	IC	IA	IC	IA	IC	IA	IC	IA
03	008	01	03	01	03	01	03	01	03	01	03
			1,20	0,00	0,00	0,00	0,00	0,00	0,00	0,00	0,00

PLANILHA 3

1.	2.	3.	4.	5.	6.	7.	8.	9.	10.	11.	12.
UBI	Sub.	Qual.	IA	IC	IA	IC	IA	IC	IA	IC	IA
03	008	01	03	01	03	01	03	01	03	01	03
			1,20	0,00	0,00	0,00	0,00	0,00	0,00	0,00	0,00

PLANILHA 4

1.	2.	3.	4.	5.	6.	7.	8.	9.	10.	11.	12.
UBI	Sub.	Qual.	IA	IC	IA	IC	IA	IC	IA	IC	IA
03	008	01	03	01	03	01	03	01	03	01	03
			1,20	0,00	0,00	0,00	0,00	0,00	0,00	0,00	0,00

PLANILHA 5 - ÁREA LIVRE

1.	2.	3.	4.	5.	6.	7.	8.	9.	10.	11.	12.
UBI	Sub.	Qual.	IA	IC	IA	IC	IA	IC	IA	IC	IA
03	008	01	03	01	03	01	03	01	03	01	03
			1,20	0,00	0,00	0,00	0,00	0,00	0,00	0,00	0,00

OBS:

- INSTALAÇÃO DE GLP ATENDE A LC 420/99.
- EXISTEM ÁRVORES NO TERRENO.
- HAVERÁ MOVIMENTAÇÃO DE TERRA ATENDENDO AO DECRETO 16998/08.
- NÃO HÁ REJO VÍRIO.
- COTAS ALTIMÉTRICAS ESTÃO VINCULADAS À COTA DE REFERÊNCIA DO MUNICÍPIO.
- NÃO HÁ DESAGUE DE ÁGUAS PARA O VIZINHO.
- PAVIMENTAÇÃO DO PASSEIO ATENDERÁ O DECRETO 17302/11.
- O PORTÃO NÃO SE PROJETARÁ SOBRE O PASSEIO.
- A DRENAGEM DO TERRENO ATENDERÁ O DECRETO 18371/06.

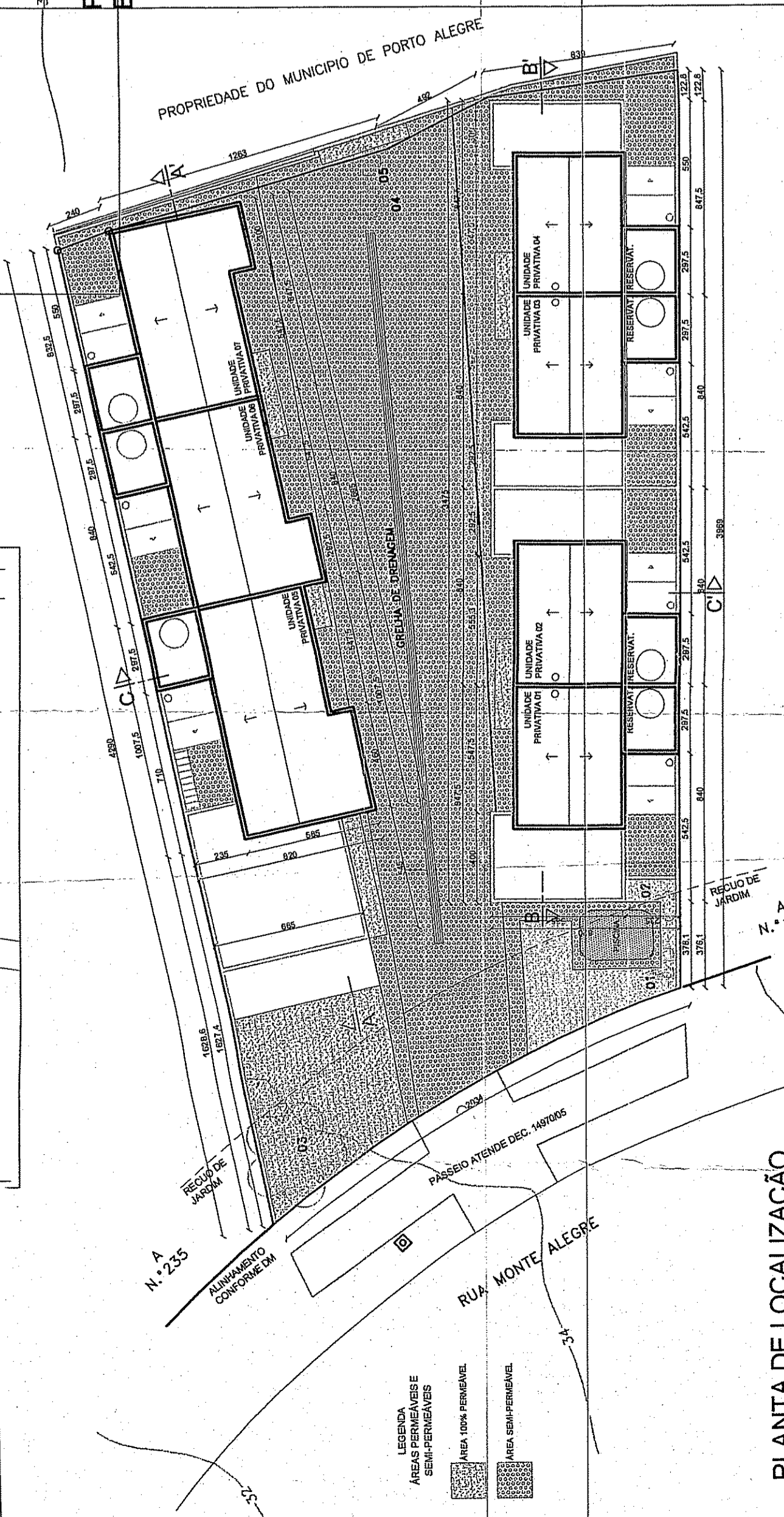
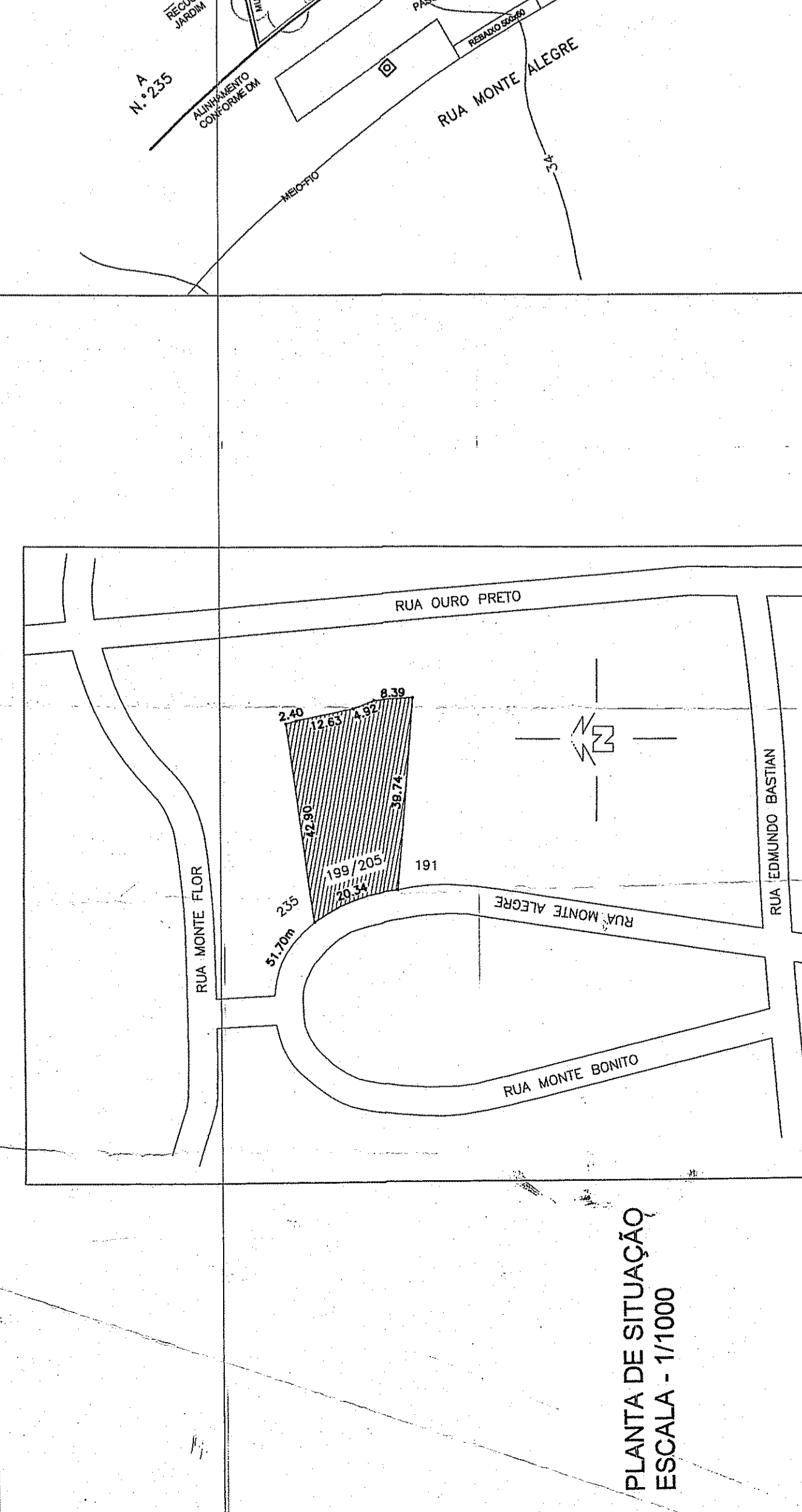
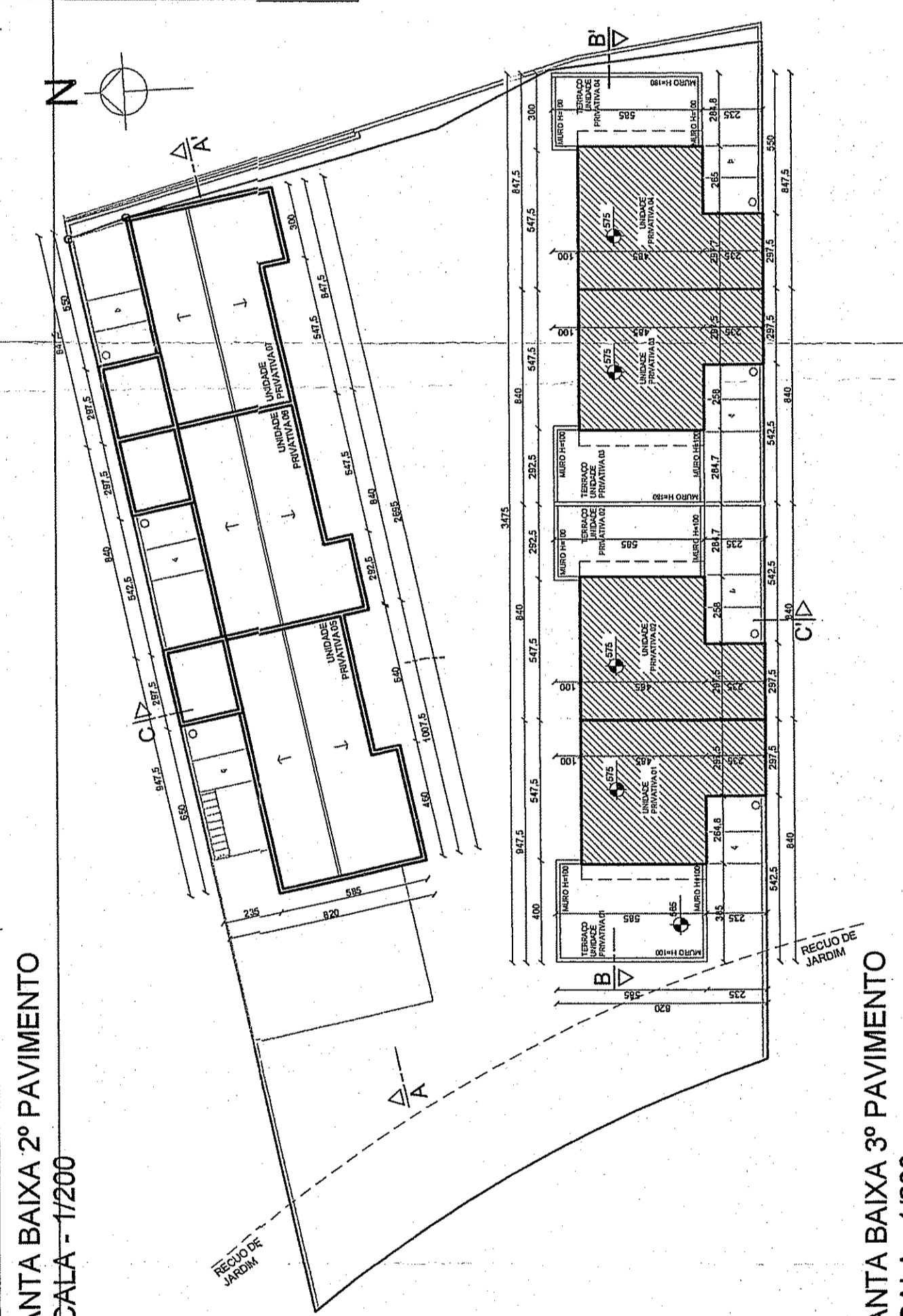
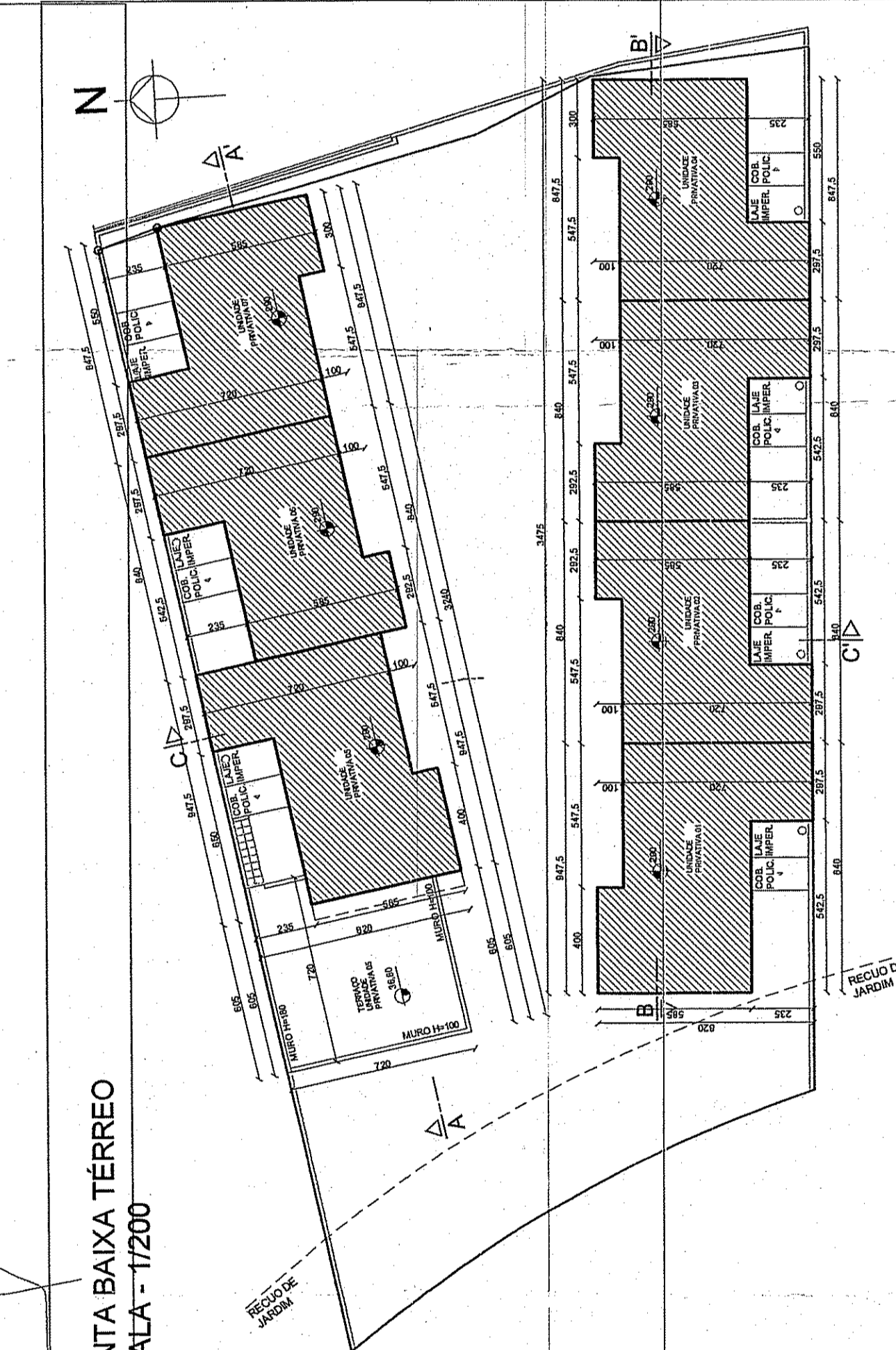
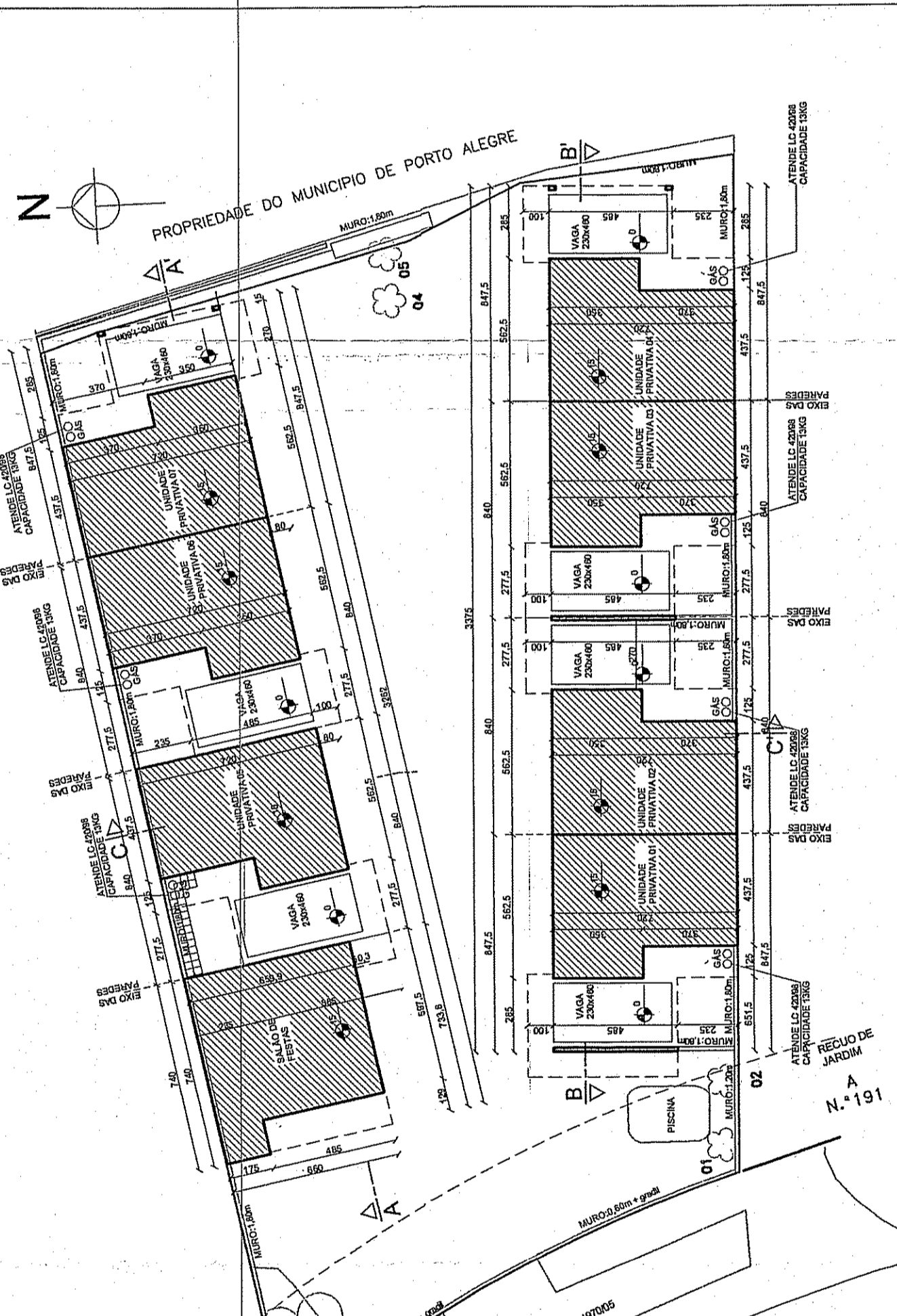

PLANILHA 1 - DADOS DO TERRENO

1.	ÁREA TOTAL DO TERRENO	563,00m²
2.	ÁREA DE USO PRIVATIVO	563,00m²
3.	ÁREA DE USO PÚBLICO	0,00m²
4.	ÁREA DE USO COMERCIAL	0,00m²
5.	ÁREA DE USO INDUSTRIAL	0,00m²
6.	ÁREA DE USO RESIDENCIAL	563,00m²
7.	ÁREA DE USO MULTIFUNÇÃO	0,00m²
8.	ÁREA DE USO MISTA	0,00m²
9.	TOTAL ÁREAS PRIVATIVAS/COMUNAL	563,00m²

PLANILHA 2 - DISPOSITIVOS DE CONTROLE

1.	2.	3.	4.	5.	6.	7.	8.	9.	10.	11.	12.
UBI	Sub.	Qual.	IA	IC	IA	IC	IA	IC	IA	IC	IA
03	008	01	03	01	03	01	03	01	03	01	03
			1,20	0,00	0,00	0,00	0,00	0,00	0,00	0,00	0,00

PLANILHA 3

1.	2.	3.	4.	5.	6.	7.	8.	9.	10.	11.	12.
UBI	Sub.	Qual.	IA	IC	IA	IC	IA	IC	IA	IC	IA
03	008	01	03	01	03	01	03	01	03	01	03
			1,20	0,00	0,00	0,00	0,00	0,00	0,00	0,00	0,00

PLANILHA 4

1.	2.	3.	4.	5.	6.	7.	8.	9.	10.	11.	12.
UBI	Sub.	Qual.	IA	IC	IA	IC	IA	IC	IA	IC	IA
03	008	01	03	01	03	01	03	01	03	01	03
			1,20	0,00	0,00	0,00	0,00	0,00	0,00	0,00	0,00

PLANILHA 5 - ÁREA LIVRE

1.	2.	3.	4.	5.	6.	7.	8.	9.	10.	11.	12.
UBI	Sub.	Qual.	IA	IC	IA	IC	IA	IC	IA	IC	IA
03	008	01	03	01	03	01	03	01	03	01	03
			1,20	0,00	0,00	0,00	0,00	0,00	0,00	0,00	0,00

OBS:

- INSTALAÇÃO DE GLP ATENDE A LC 420/99.
- EXISTEM ÁRVORES NO TERRENO.
- HAVERÁ MOVIMENTAÇÃO DE TERRA ATENDENDO AO DECRETO 16998/08.
- NÃO HÁ REJO VÍRIO.
- COTAS ALTIMÉTRICAS ESTÃO VINCULADAS À COTA DE REFERÊNCIA DO MUNICÍPIO.
- NÃO HÁ DESAGUE DE ÁGUAS PARA O VIZINHO.
- PAVIMENTAÇÃO DO PASSEIO ATENDERÁ O DECRETO 17302/11.
- O PORTÃO NÃO SE PROJETARÁ SOBRE O PASSEIO.
- A DRENAGEM DO TERRENO ATENDERÁ O DECRETO 18371/06.

Aprovado e Licenciado
ESTÉ DOCUMENTO NÃO PODE SER RETIRADO DO PROCESSO

SECRETARIA MUNICIPAL DE PORTO ALEGRE
SECRETARIA MUNICIPAL DE LICENCIAMENTO

Arq. Gisele Coelho Vargas
UPSD/PSMURB

CARTA DE HABILITAÇÃO FICARÁ

- CONDIÇÃO A:
- LIBERAÇÃO PELA SIMA
- LIBERAÇÃO PELO DEP
- CANCELAMENTO DO LICENCIAMENTO

Av. Cristóvão Colombo, 2834/504 - fone: 3343.2888
studio.vera@terra.com.br

SAUDO

CONDOMÍNIO POR UNIDADES AUTÔNOMAS RESIDENCIAIS UNIFAMILIARES

EXPERIENTE: 002.325774.00.000000

Rua Monte Alegre, nº 191/205

VERA LÚCIA DALMÔNICO - ARQUITETA - CREA/RS-9

PROPRIETÁRIO: Genésio Vidinelli, Placido de Aguiar, Esquerquini, Planilhas de Áreas

FRANCHA ÚNICA

ESCALA: INDICADA

DATA: 15/05/2017

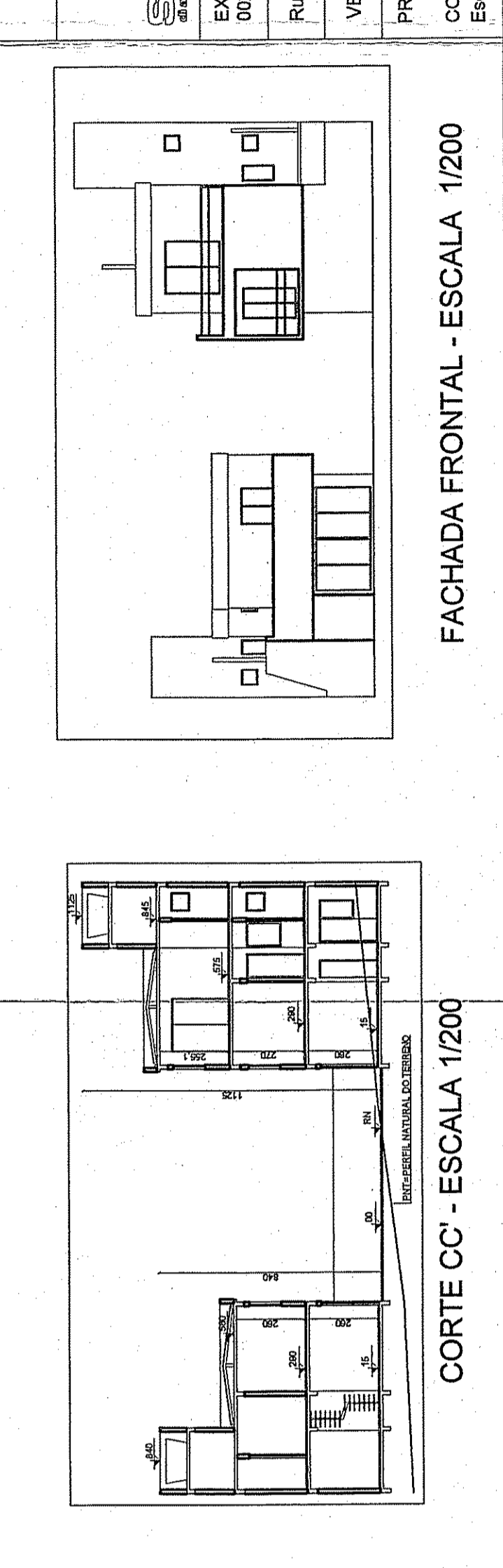
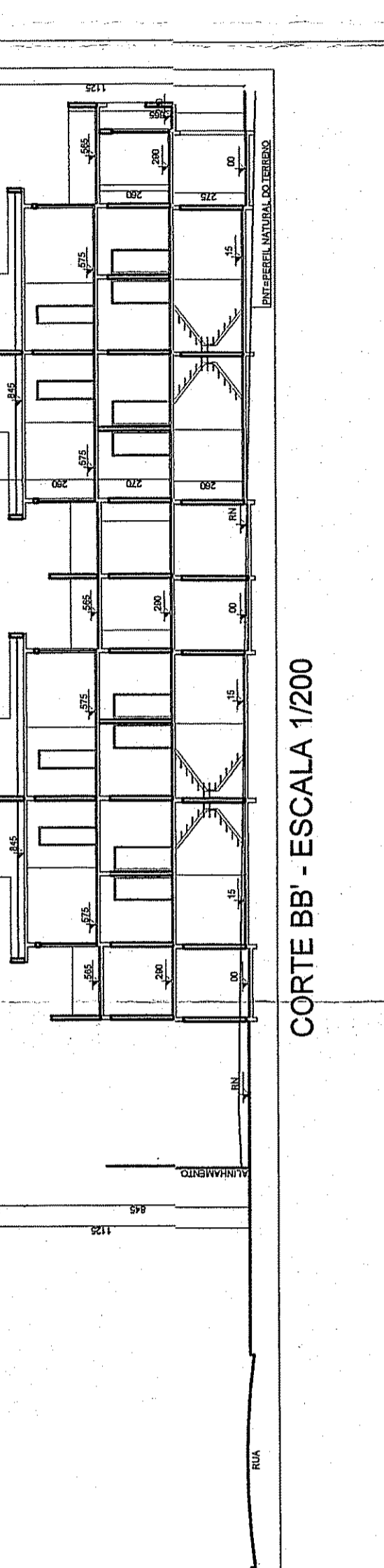
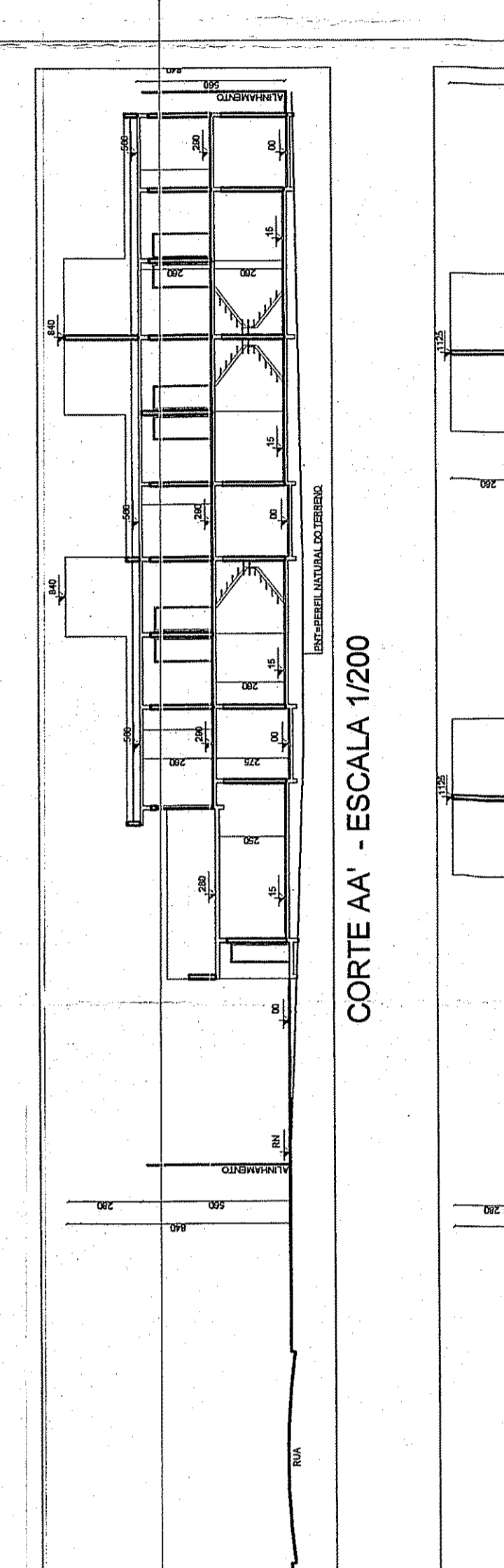

FACHADA FRONTAL - ESCALA - 1/200