

FACHADA FRONTAL

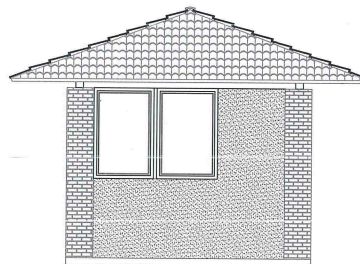

FACHADA LATERAL

ÁREA TOTAL PORTARIA = 9,70m²

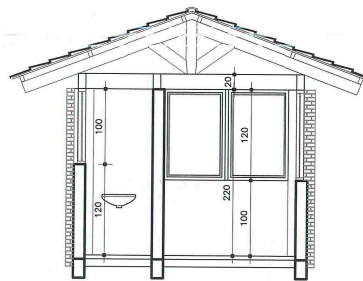
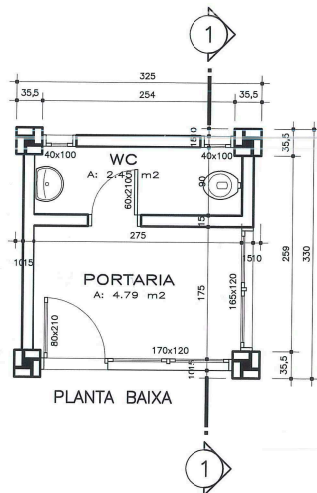

CORTE 1-1

PREFEITURA MUNICIPAL DE PORTO ALEGRE
SPM - SPU - CPU - UPSD
Aprovado e **Arquivado**
DE ACORDO COM L.C. Nº 434/199
EXP ÚNICO 002.312219.00-1
EM 03/04/2008 **CEV**

[Handwritten Signature]
R. q. Santa Catarina
1º SD - CPI
Mm: 16.60x2

ESTE DOCUMENTO NÃO
PODE SER RETIRADO DO
PROCESSO

[Handwritten: 01/12]

CONDOMÍNIO CAMPOS DO CONDE

D. RETRIZ 1706 N°S 1420 - PORTO ALEGRE - RS

PORTARIA QUADRA D

PROPRIETÁRIO	ADISA - INCORPORAÇÕES S/A	ESCALA(S)	1 : 50
PROJETO	SÉRGIO A. VOLKMER - ARQUITETO - CREA 4180 - D	DESENHO	SAV
CONSTRUÇÃO		DATA	MAIO/2008
DIREITOS AUTORAIS RESERVADOS		ARQUIVO	PORTARIA Q-D

SÉRGIO VOLKMER
arquitetura

CONDE-PORT.Q-D

AV. PROTÁSIO ALVES, 584 - SALA 203 - FONE: (51)3311.8878 - e-mail: svam@cpovo.net.P. ALEGRE - RS
CREA 70181