

CORTE AA' SEM. ESC.

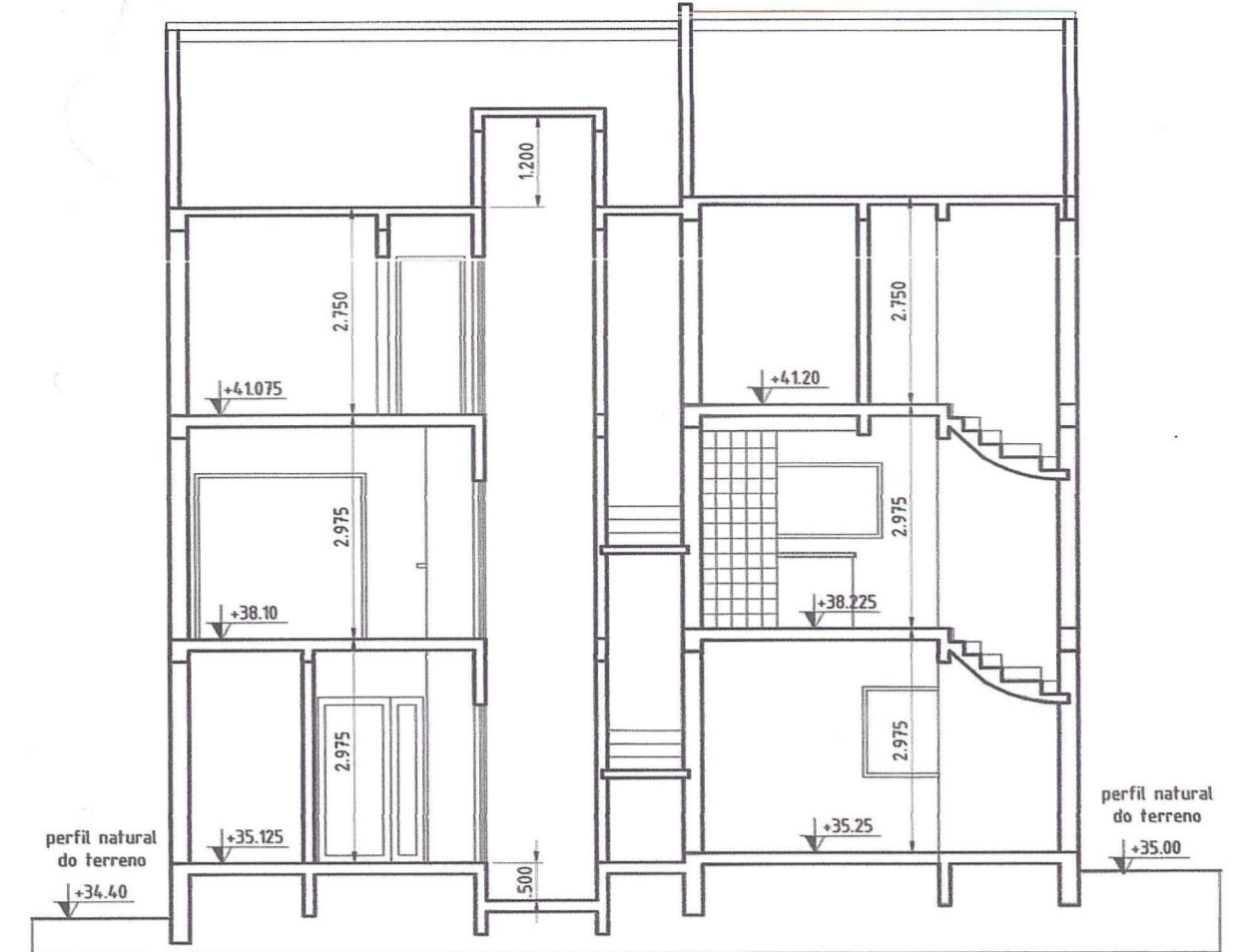

CORTE BB' SEM. ESC.

Handwritten calculations and notes:

11,34
1,30
1,40
1,74

11,57
1,01
0,20
1,278

1,34
1,28
1,278
5,24
23,64

1,34
1,30
1,30

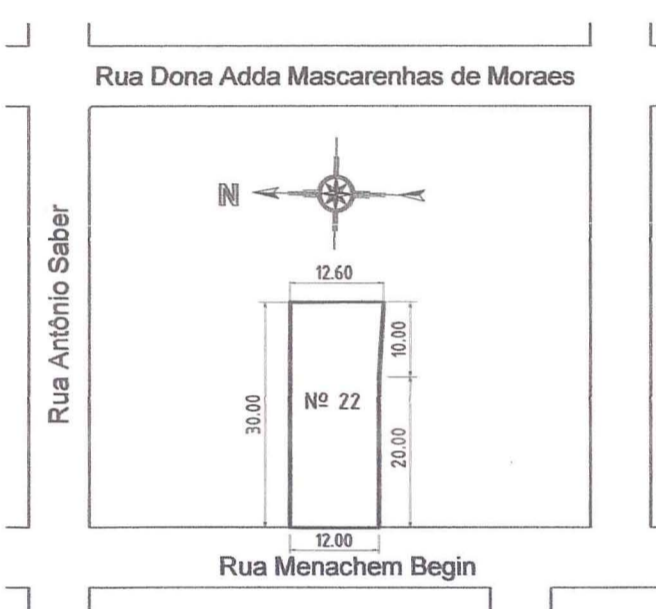

SITUAÇÃO - ESCALA 1:1000

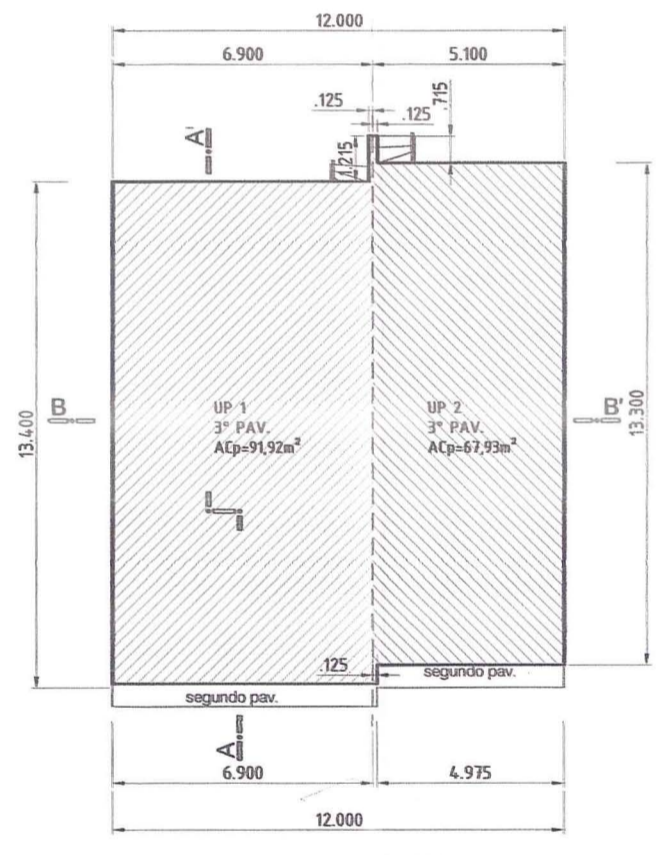

3º PAVIMENTO ESCALA 1:200

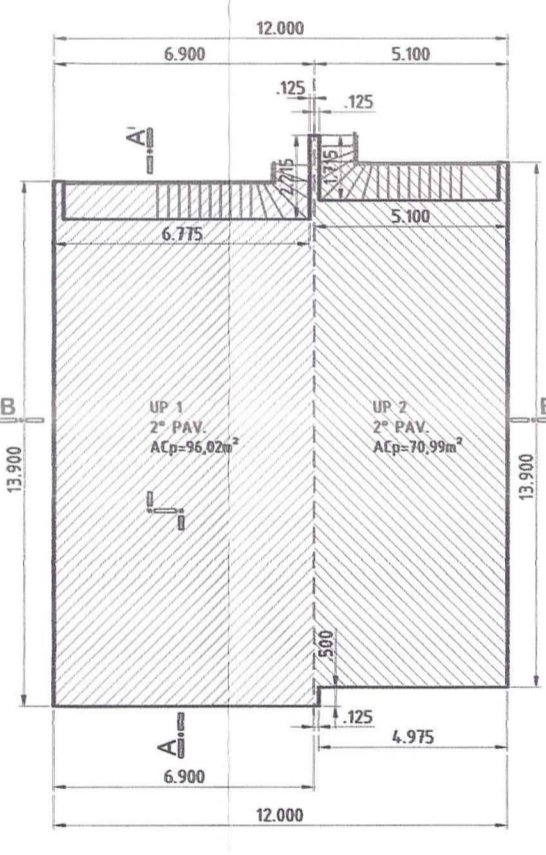

2º PAVIMENTO ESCALA 1:200

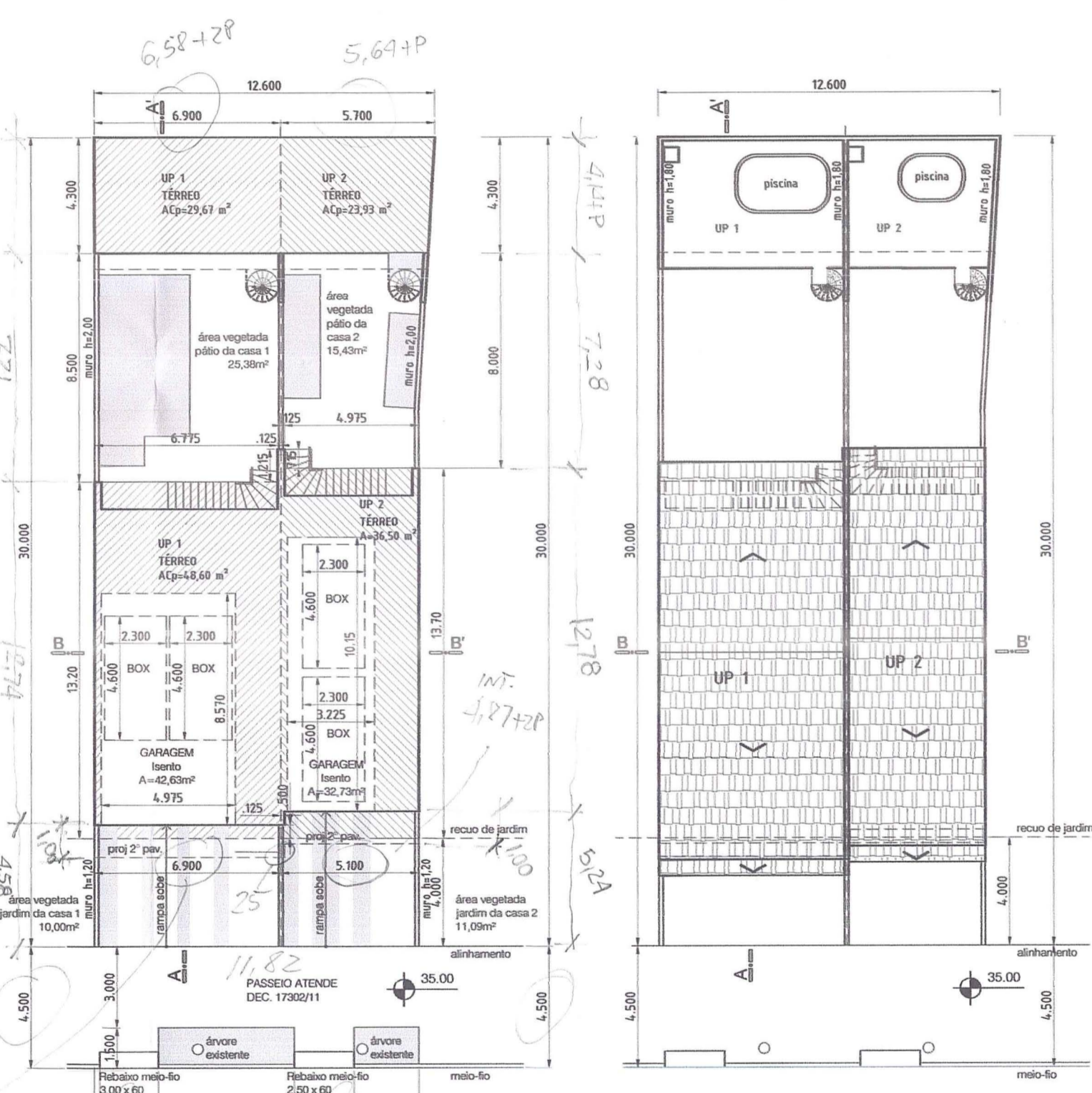

LOCALIZAÇÃO E TÉRREO ESCALA 1:200

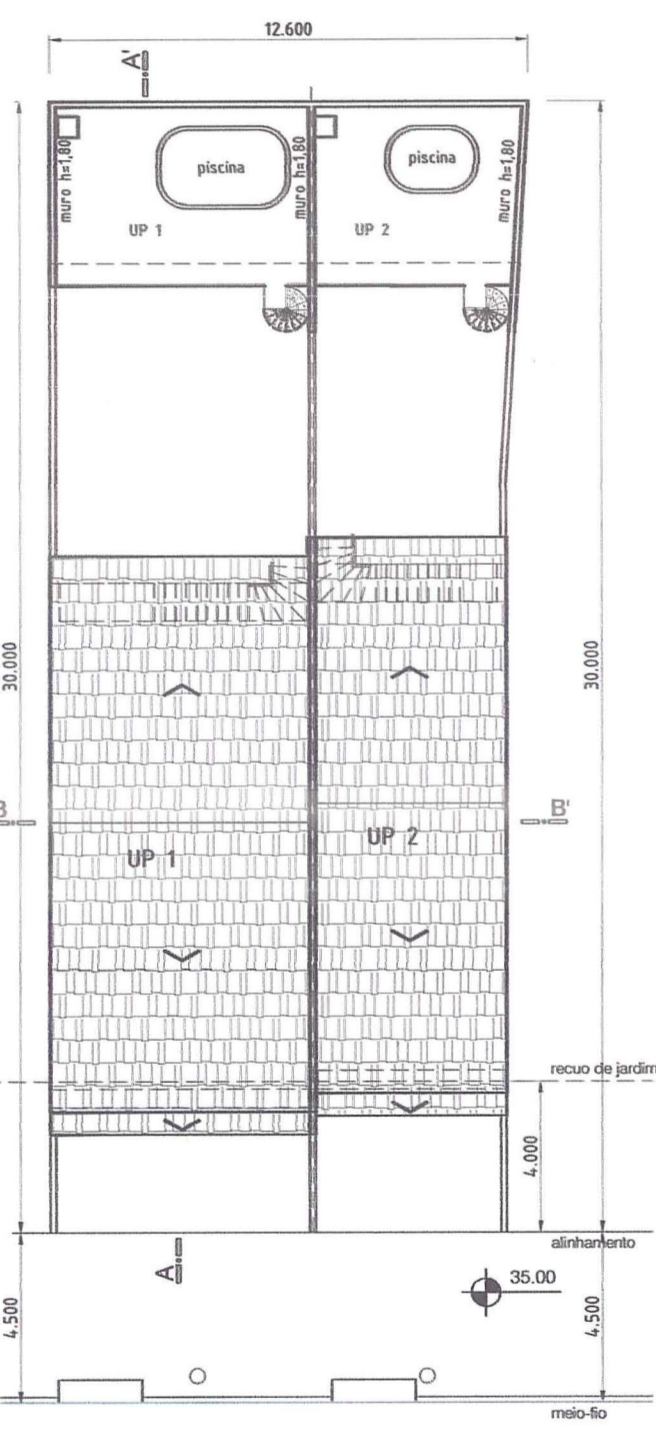

COBERTURA ESCALA 1:200

PLANILHA DA ÁREA LIVRE PERMEÁVEL VEGETADA INSTRUÇÃO 22/07 DA SMAM

PLANILHA 5	
ÁREA LIVRE - LC 434/99 ARTIGO 968. 8º - 12	
	Área (m²)
1 - Área para aplicação do percentual	363,00
2 - Área livre (363,00 x 17%)	61,71
3 - Área para aplicação de medida alternativa (TOTAL)	
3.1 - Terracos e coberturas vegetadas	
3.2 - Pisos Semipermeáveis	
3.3 - Plantios	
4 - Área Permeável (item 2 subtraído do item 3)	61,71

PLANILHA PARA CONDOMÍNIOS POR UNIDADES AUTÔNOMAS DE RESIDÊNCIAS UNIFAMILIARES - LC 434/99

Planilha 01	
Dados do terreno	
1 - Área titulada	363m²
2 - Área (menor polígono)	363m²
3 - Área atingida PDDUA	-
4 - Área permitida	-
5 - Área líquida	-
6 - Área p/ aplicação I.A. / T.O. (por subunidade)	363m²
7 - Área privativa	363m²
8 - Área condominial	-
9 - Total áreas privativas + condominial	363m²

Planilha 02														
1-Dispositivos de controle														
Macroz.	UEU	Subunid.	Quart.	Índice aprov. (código 09)		Volumetria (código 11)			Recuo de jardim (m)	Vagas veíc. - Anexo B.440 (Nºmin. UPS)	Quota Ideia Min.de Terreno/ec. (m²/ec)	Nº máximo de economias		
				IA	Cp	NA	50% Cp	máx.					div.	base
03	098	02	047	1,3	4,71,9	235,95	11	52	12,5	4	272,25	4	75	5

ALTITUDE MÁXIMA (DECEA) = 76m

Planilha 03						
Índice de Aproveitamento -I.A. (m²)	Quota	Projeto	Taxa de Ocupação (T.O.)		Área Livre Permeável	
			Quota (1)	Projeto	Quota (2)	Projeto
Áreas Privativas						
UP 01	269,10	266,21	42,63	155,25	120,90	35,38
UP 02	201,99	199,35	32,73	117,00	93,16	26,52
Total	471,09	465,56	75,36	272,25	214,06	61,90
Área construída total = 540,92m²						

* Requer benefício do artigo 113, parágrafo 1º, item "b" da LC 434/99 no que se refere a não serem computados na taxa de ocupação (T.O) os balanços de até 1,20m sobre os recuos de frente.

Planilha 04						
UP 01						
Pavimento	Dependência	Índice de Aproveitamento -I.A. (m²)			Nº de economias:	
		ACp	Não adensável	Total	50% Cp	Isenta
Térreo	Casa	78,27		78,27		
	Garagem		42,63	42,63		
2º Pav.	Casa	96,02		96,02		
3º Pav.	Casa	91,92		91,92		
Total		266,21	42,63			
Área construída total				308,84		

Planilha 04						
UP 02						
Pavimento	Dependência	Índice de Aproveitamento -I.A. (m²)			Nº de economias:	
		ACp	Não adensável	Total	50% Cp	Isenta
Térreo	Casa	60,43		60,43		
	Garagem		32,73	32,73		
2º Pav.	Casa	70,99		70,99		
3º Pav.	Casa	67,93		67,93		
Total		199,35	32,73			
Área construída total				232,08		

NOTAS:

NÃO HÁ PORTÕES ABRINDO SOBRE O PASSEIO
 NÃO HÁ VÃOS PARA AS DIVISAS A MENOS DE 1,50m
 EXISTEM ÁRVORES NO PASSEIO FRENTE AO IMÓVEL DESTA PROJETO CF. GRAFICADO EM PLANTA
 NÃO HÁ ÁRVORES NO TERRENO
 NÃO HÁ ÁRVORES A PERMANECER NO INTERIOR DO TERRENO DESTA PROJETO CF. GRAFICADO EM PLANTA
 NÃO HÁ HIDRANTE NO PASSEIO FRENTE AO IMÓVEL
 NÃO HÁ BOCA DE LOBO NO PASSEIO
 GLP (2x13 kg) PARA CADA RESIDÊNCIA - INSTALAÇÃO INDIVIDUAL EXTERNA A RESIDÊNCIA CONFORME LC 420/98
 MUIROS NAS DIVISAS h=2,00m EM RELAÇÃO AO PNT E MUIROS NOS RECUIOS DE JARDIM h=1,20m (divisas)
 NÃO INCIDE RECUIO VIÁRIO NO TERRENO
 NÃO INCIDE FAIXA NÃO EDIFICÁVEL OU COLETORES NO TERRENO

PREFEITURA MUNICIPAL DE ALEGRE
 SPM - SPU - CPU - UPSD

Aprovado e Licenciado
 DE ACORDO COM L.C. Nº 434/99
 EXP. ÚNICO 02.528326.004.0
 EM 01/10/14

ESTE DOCUMENTO NÃO
 PODE SER RETIRADO DO
 PROCESSO

Arq. Claudia Maria B. Gualdi
 UPSP/CPUS/SPUSMURB
 Matr. 1072485

O PROJETO ATENDE À LEGISLAÇÃO EDILÍCIA PERTINENTE (ALTERAÇÃO DE PROJETO)

Sérgio Vitória
 arquiteto e urbanista
 CREA/RS 48173

Rua Santa Madalena, 134
 Porto Alegre - RS - BRASIL
 arquitetosergiovitória@gmail.com
 Fone: 3334.7789
 Celular: 9112.8648

EXPEDIENTE ÚNICO:		PROJETO:		PMPA	
002.328326.00.7.00000		ARQUITETÔNICO		CONFERIDO	
TIPO EDILÍCIO:		REVISÃO		16/09/2014	
CONDOMÍNIO POR UNIDADES AUTÔNOMAS DE RESIDÊNCIAS UNIFAMILIARES		09			
LOCAL: RUA MENACHEM BEGIN, 22		DESENHO			
ASSUNTO: Plantas baixas do térreo, segundo e terceiro pavimentos, planta de situação e cortes		ARQUIVO			
ASSINATURAS		ESCALAS		1:200	
PROPRIETÁRIO: Rafael K Bregagnoli e Outro		1:1000		16/09/2011	
RESP. PROJETO: Sérgio Roberto Vitória		s/esc.		DATA	
RESP. EXECUÇÃO: Sérgio Roberto Vitória		ARQUITETO - CREA 48173		AGOSTO/2011	
		PRANCHA			
		ÚNICA			

ARQUITETURA - URBANISMO - PAISAGISMO