

76

RUA DR. ARMANDO BARBEDO

PLANTA DE LOCALIZAÇÃO

ESCALA 1:200

ATENDE AO ARTIGO 160 DA LEI COMPLEMENTAR 43

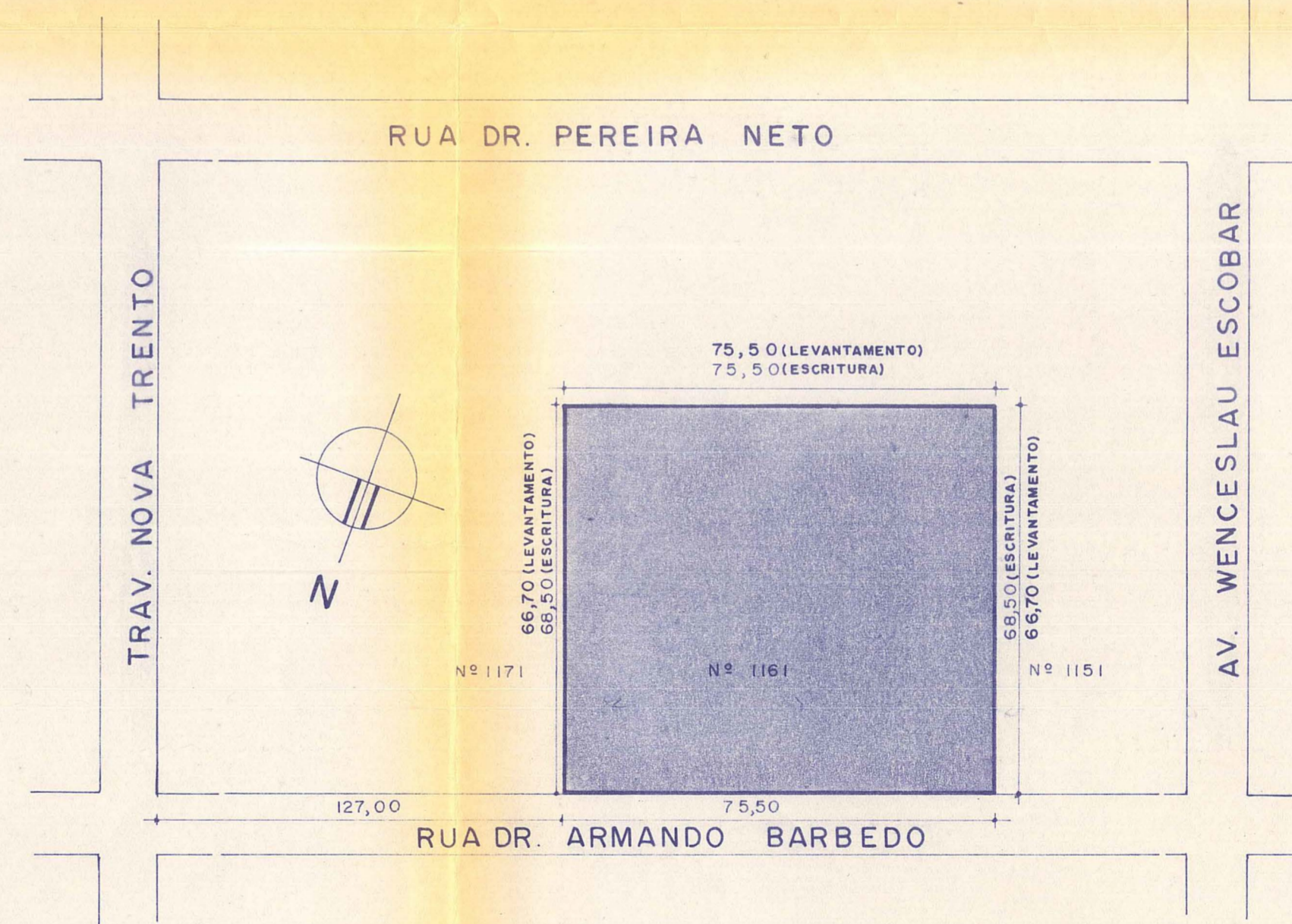

PLANTA DE SITUAÇÃO

ESCALA 1:10000

| PLANILHA DE ÁREAS | | | | | | | | | | EXPEDIENTE UNICO Nº 02.224.024 | |
|-------------------------|------------|-----------------------|----------------|--------------------------|--------|-------------------------|----------|------------------------|---------|---|--|
| ÁREA DO TERRENO | | ÁREA DE USO PRIVATIVO | | 3.525,995 m ² | | PROJETO | | 2799,98 m ² | | TAXA DE OCUPAÇÃO | |
| 5.035,85 m ² | | ÁREA DE USO COMUM | | 1.510,755 m ² | | 2.255,87 m ² | | 50% 2000,00 | | INDICE DE APROVEITAMENTO IR=0,9 4000(m²)x0,9=3600m² | |
| 1 | | | 2 | | | 3 | | | | | |
| UNIDADES AUTONOMAS | | | APROVEITAMENTO | | | OCUPAÇÃO | | | | | |
| Nº | DIMENSÕES | ÁREA m ² | PROJETO | | | OCUPAÇÃO | | | OBS | | |
| | | | COTA | C | NC | T | COTA | PROJETO | | | |
| 01 | 6,40x18,50 | 118,40 | 150,00 | 104,31 | 16,46 | 120,77 | 79,51625 | 61,06 | | | |
| 02 | 6,30x18,50 | 116,55 | 150,00 | 102,63 | 16,46 | 119,09 | " | 60,22 | | | |
| 03 | 6,30x18,50 | 116,55 | 150,00 | 102,63 | 16,46 | 119,09 | " | 60,22 | | | |
| 04 | 6,30x18,50 | 116,55 | 150,00 | 102,63 | 16,46 | 119,09 | " | 60,22 | | | |
| 05 | 6,30x18,50 | 116,55 | 150,00 | 102,63 | 16,46 | 119,09 | " | 60,22 | | | |
| 06 | 6,40x18,50 | 118,40 | 150,00 | 104,31 | 16,46 | 120,77 | " | 61,06 | | | |
| 07 | 6,40x17,70 | 113,28 | 150,00 | 104,31 | 16,46 | 120,77 | " | 61,06 | | | |
| 08 | 6,27x17,70 | 110,96 | 150,00 | 101,79 | 16,46 | 118,25 | " | 59,80 | | | |
| 09 | 6,27x17,70 | 110,96 | 150,00 | 101,79 | 16,46 | 118,25 | " | 59,80 | | | |
| 10 | 6,27x18,70 | 117,25 | 150,00 | 101,79 | 16,46 | 118,25 | " | 59,80 | | | |
| 11 | 6,27x18,70 | 117,25 | 150,00 | 101,79 | 16,46 | 118,25 | " | 59,80 | | | |
| 12 | " | " | 150,00 | 101,79 | 16,46 | 118,25 | " | 59,80 | | | |
| 13 | " | " | 150,00 | 101,79 | 16,46 | 118,25 | " | 59,80 | | | |
| 14 | " | " | 150,00 | 101,79 | 16,46 | 118,25 | " | 59,80 | | | |
| 15 | " | " | 150,00 | 101,79 | 16,46 | 118,25 | " | 59,80 | | | |
| 16 | 6,27x17,70 | 110,96 | 150,00 | 101,79 | 16,46 | 118,25 | " | 59,80 | | | |
| 17 | 6,27x17,70 | 110,96 | 150,00 | 101,79 | 16,46 | 118,25 | " | 59,80 | | | |
| 18 | 6,40x17,70 | 113,28 | 150,00 | 104,31 | 16,46 | 120,77 | " | 61,06 | | | |
| 19 | 6,40x18,50 | 118,40 | 150,00 | 104,31 | 16,46 | 120,77 | " | 61,06 | | | |
| 20 | 6,30x18,50 | 116,55 | 150,00 | 102,63 | 16,46 | 119,09 | " | 60,22 | | | |
| 21 | 6,30x18,50 | 116,55 | 150,00 | 102,63 | 16,46 | 119,09 | " | 60,22 | | | |
| 22 | 6,30x18,50 | 116,55 | 150,00 | 102,63 | 16,46 | 119,09 | " | 60,22 | | | |
| 23 | 6,30x18,50 | 116,55 | 150,00 | 102,63 | 16,46 | 119,09 | " | 60,22 | | | |
| 24 | 6,40x18,50 | 118,40 | 150,00 | 104,31 | 16,46 | 120,77 | " | 61,06 | | | |
| GUARITA | | | | | | 11,23 | | | 11,23 | 11,23 | |
| ZELADORIA | | | | | | 30,89 | | | 30,89 | 30,89 | |
| S. DE FESTAS | | | | | | 49,49 | | | 49,49 | 49,49 | |
| TOTAL | | | 2779,98 | 3600,00 | 2464,8 | 486,65 | 2859,84 | 2000,00 | 1537,73 | | |

VER OBS: NA PLANTA ANTERIOR - 676

PREFEITURA MUNICIPAL DE PORTO ALEGRE
S.M.O.V. - S.U.P.M. DIVISÃO DE URBANIZAÇÃO

APROVADO E LICENCIADO

DE ACORDO COM A LEI N.º 857/82

EM 28/01/88

PROJ. 224024-006

OBR A RUA DOS ANDRADAS, 1234/307
FONE 24-8638 - PORTO ALEGRE

01 / 86

CONDOMINIO HORIZONTAL PETIT VILLAGE
RUA DR. ARMANDO BARBEDO Nº 1161 - BARRIO TRISTEZA - PORTO ALEGRE

PROPRIETÁRIO JUDITE TURT MORAES RUA DOS ANDRADAS 1234/307 DESENHO ELIANE

PROJETO ARQ. LEONOR MARIA GILHARTMANN CREA 44543-D DATA MARCO/86

CONSTRUÇÃO AV. ICARAI 190 CASSA 03 VISTO

ESCALA 1:1000 SITUAÇÃO E LOCALIZAÇÃO PRANCHA 01

DIREITOS AUTORAIS RESERVADOS

-463-

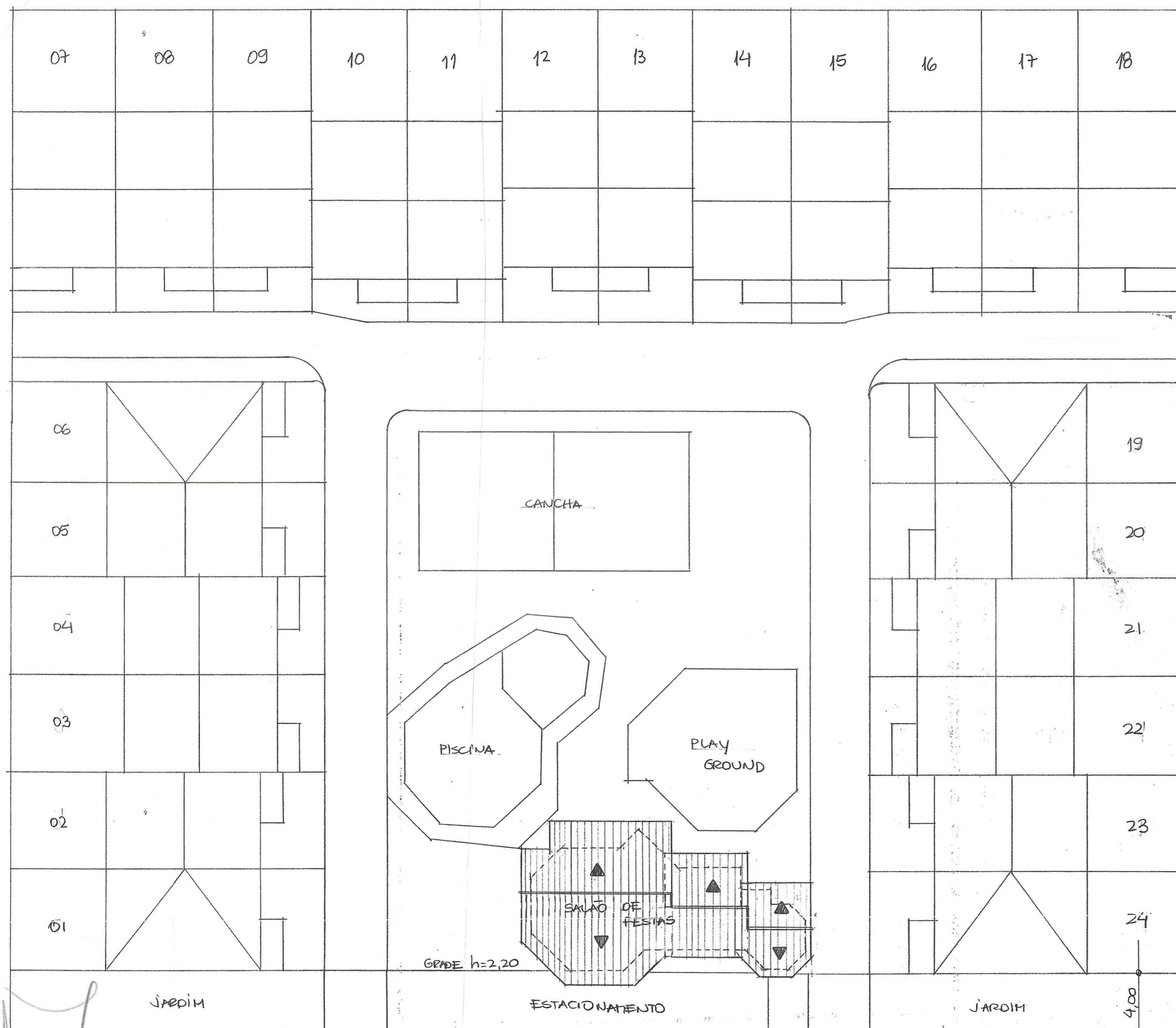

RUA DR. ARMANDO BARBEDO

3,00 x 0,60

PLANTA DE LOCALIZAÇÃO
esc. 1/200

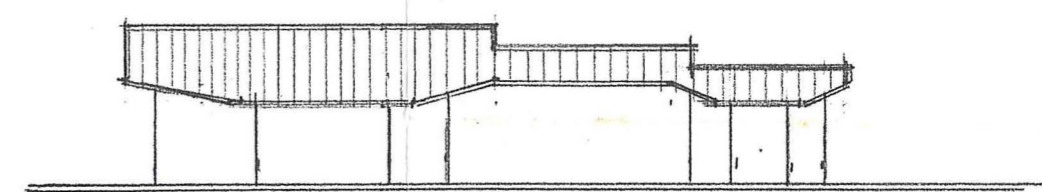

FACHADA PRINCIPAL (NORTE)
esc. 1/200

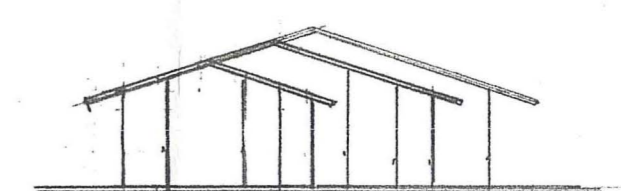

FACHADA LATERAL (OESTE)
esc. 1/200

ESTE DOCUMENTO NAO
PODE SER RETIRADO DO
PROCESSO.

PREFEITURA MUNICIPAL DE PORTO ALEGRE
SPM - SPU - SPU - UPSD
LICENCIADO
DE ACORDO COM DECRETO 10899/94
EM 07/10/98
Ass: *Sonia Castro*
Sonia Castro
SPM-SPU-SPU-SPD
Matr. 16280,2

CROQUIS DE ALTERAÇÃO EM TELHADO
LOCAL: SALÃO DE FESTAS DO CONDOMÍNIO
PROPRIETÁRIO: CONDOMÍNIO PETIT VILLAGE
ENDEREÇO: RUA DR. ARMANDO BARBEDO Nº 1161
RESPONS. TÉCNICO: ARQ. MARIONE TOZI - CREA 46.429
ENDEREÇO: RUA CASSIO DE MEDEIROS 760/314 - F. 242-3066
DATA: SET/98 ESCALA: 1/200