

PLANTA BAIXA CONJUNTO - SEG. PAV.
Escala 1/100

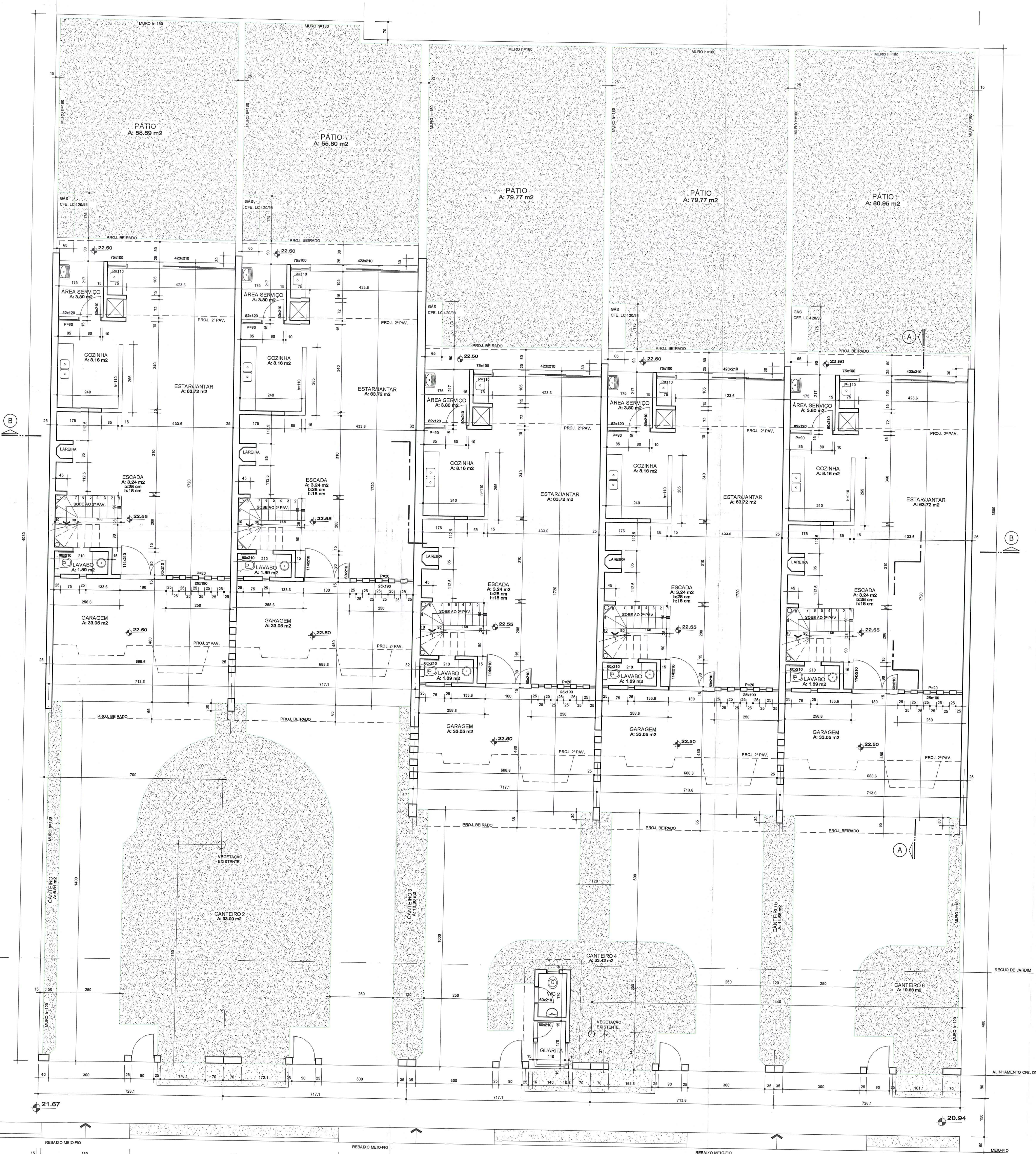

PLANTA BAIXA CONJUNTO - TÉRREO
Escala 1/100

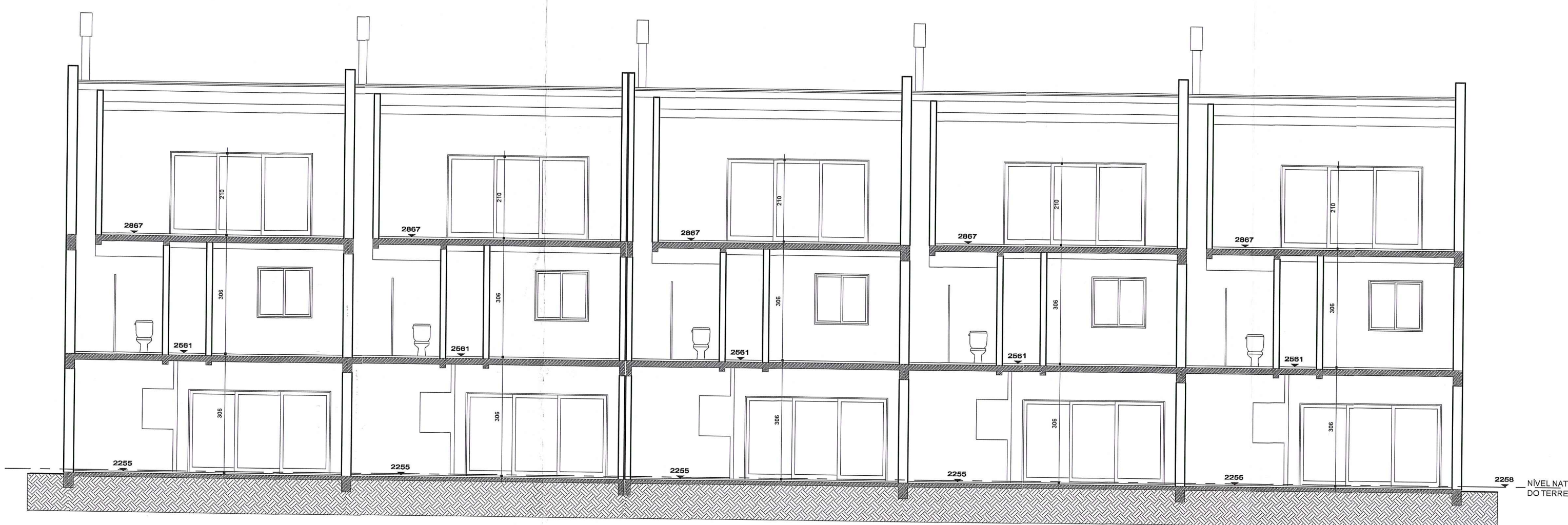

CORTE B-B
Escala 1/100

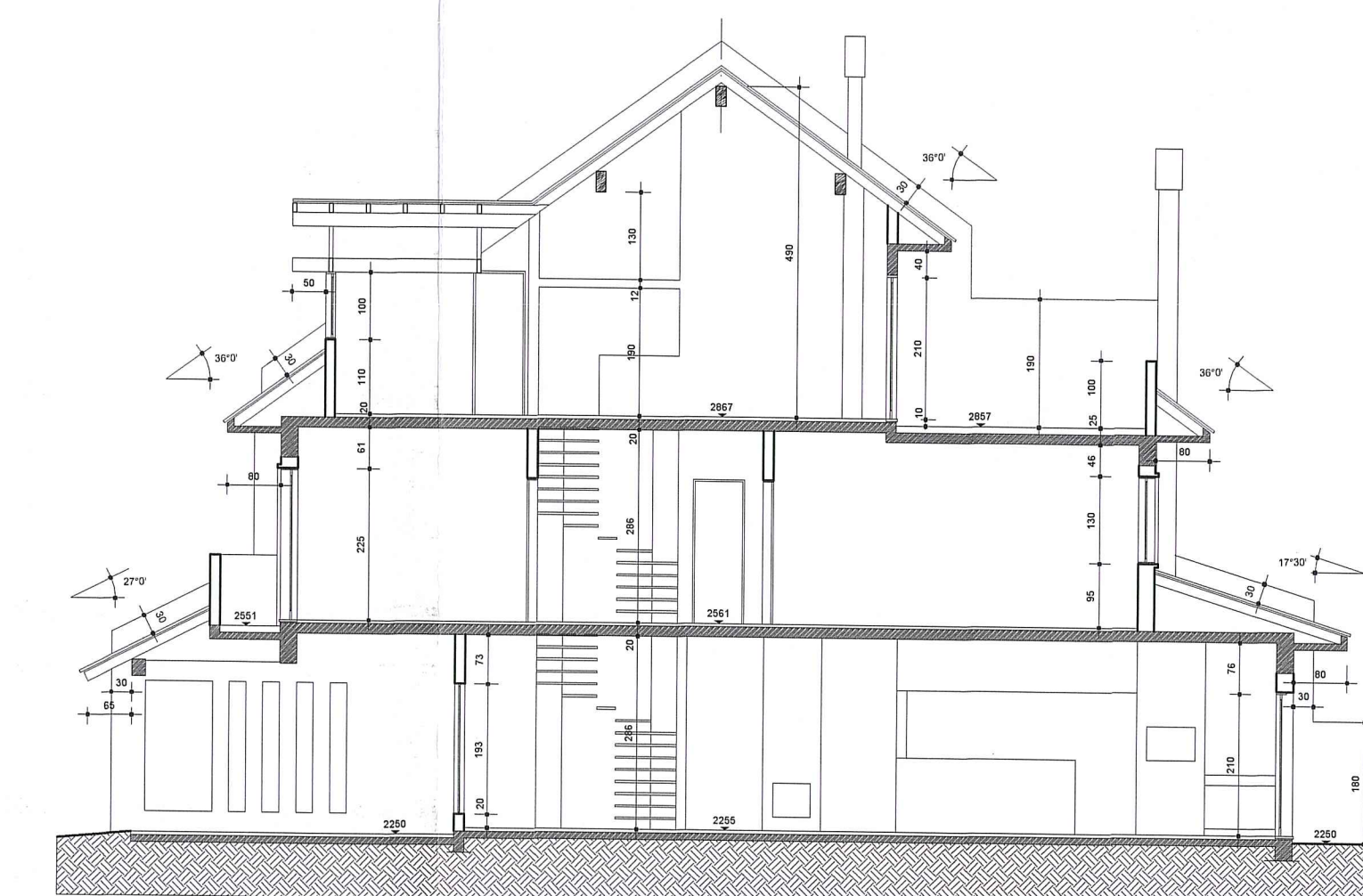

CORTE A-A
Escala 1/100



FACHADA
Escala 1/100

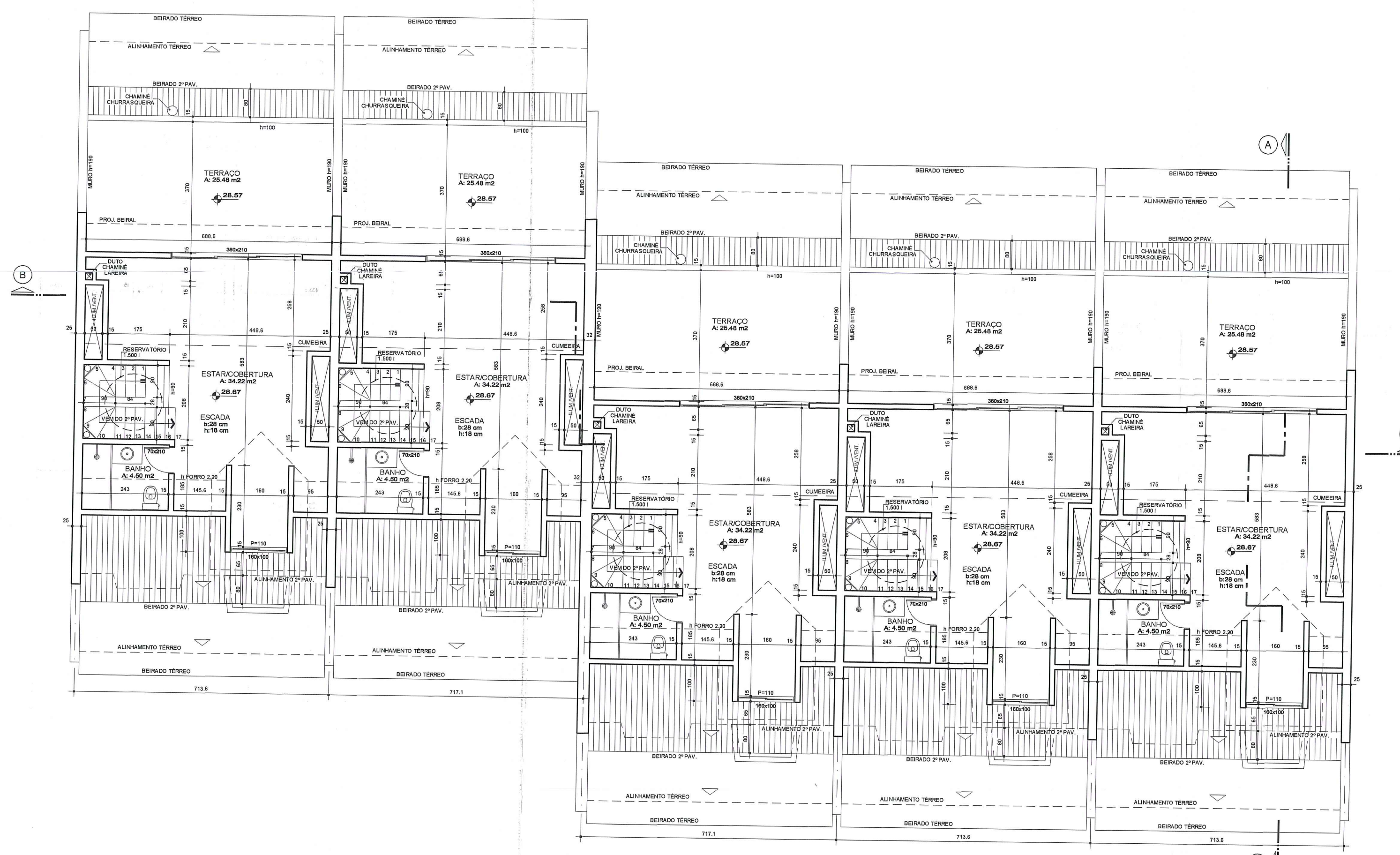

PLANTA BAIXA CONJUNTO - COBERTURA
Escala 1/100

PREFEITURA MUNICIPAL DE PORTO ALEGRE
SFM - SPU - CPU - UPSD
Aprovado e Usado
DE ACORDO COM L.C. Nº 417/97
EMP. ÚNICO 2.32780-00
EM 20/02/2011
PROF. MARCELO B. GANZO
UPSO/PROFUSION
Máx. 1072455

ESTE DOCUMENTO NÃO
DEVE SER RETIRADO DO
PROCESSO

GANZO EMPREENDIMENTOS IMOBILIÁRIOS LTDA.
Av. Taquary, 178 • CEP. 90.810-180 - Porto Alegre - RS
Fone/Fax: (51) 3243.2716 - 9962.7826 • e-mail: ganzo.imo@gmail.com

Nº EXERCÍCIO ÚNICO: 002.32780.00.5.00000	PROJETO ARQUITETÔNICO DE CONDOMÍNIO POR UNIDADES AUTÔNOMAS DE RESIDÊNCIA UNIFAMILIARES	ESCALA: INDICADA	ASSUNTO: PL. BAIXA TÉRREO PL. BAIXA 2ª PAV. CORTE A-A E B-B FACHADA
OBRA: CONDOMÍNIO END.: RUA CAIAPÓ, 84 - BAIRRO ASSUNÇÃO - P. ALEGRES	PROJETO: LINCOLN GANZO DE CASTRO CREA - 8512	DATA: Agosto 2011	PRANCHA: 02/02
EXECUÇÃO: PROPRIETÁRIO GANZO EMPREENDIMENTOS IMOBILIÁRIOS LTDA.	MARCIO RANGEL GANZO DE CASTRO CREA - 78665 		

136