

CORTE

RUA DR. PEREIRA NETO

PASSEIO ATENDE AO DECRETO 14.970/05

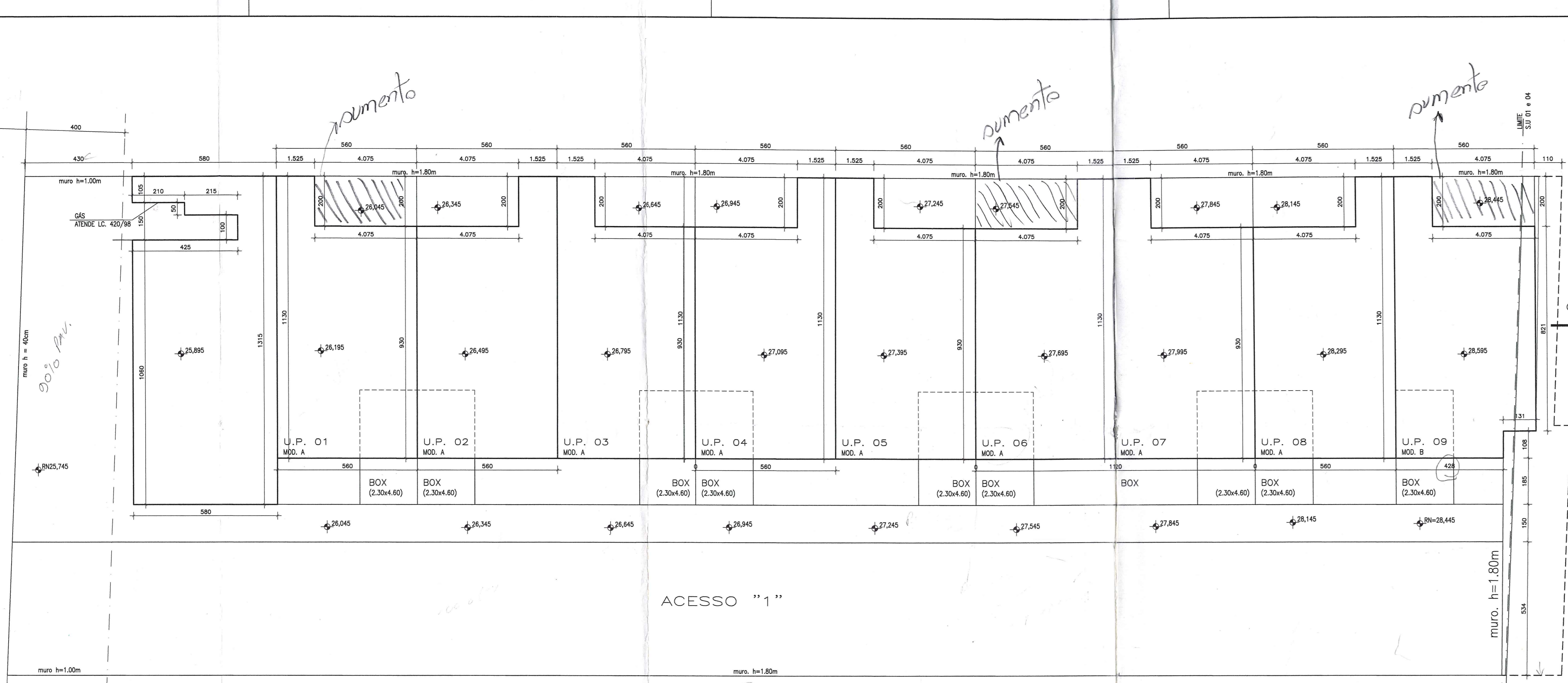

PLANTA DE LOCALIZAÇÃO

Escala: 1/100

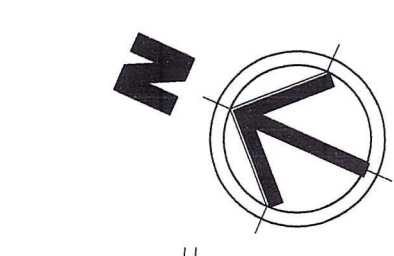

CORTE

RUA DR. PEREIRA NETO

PASSEIO ATENDE AO DECRETO 14.970/05

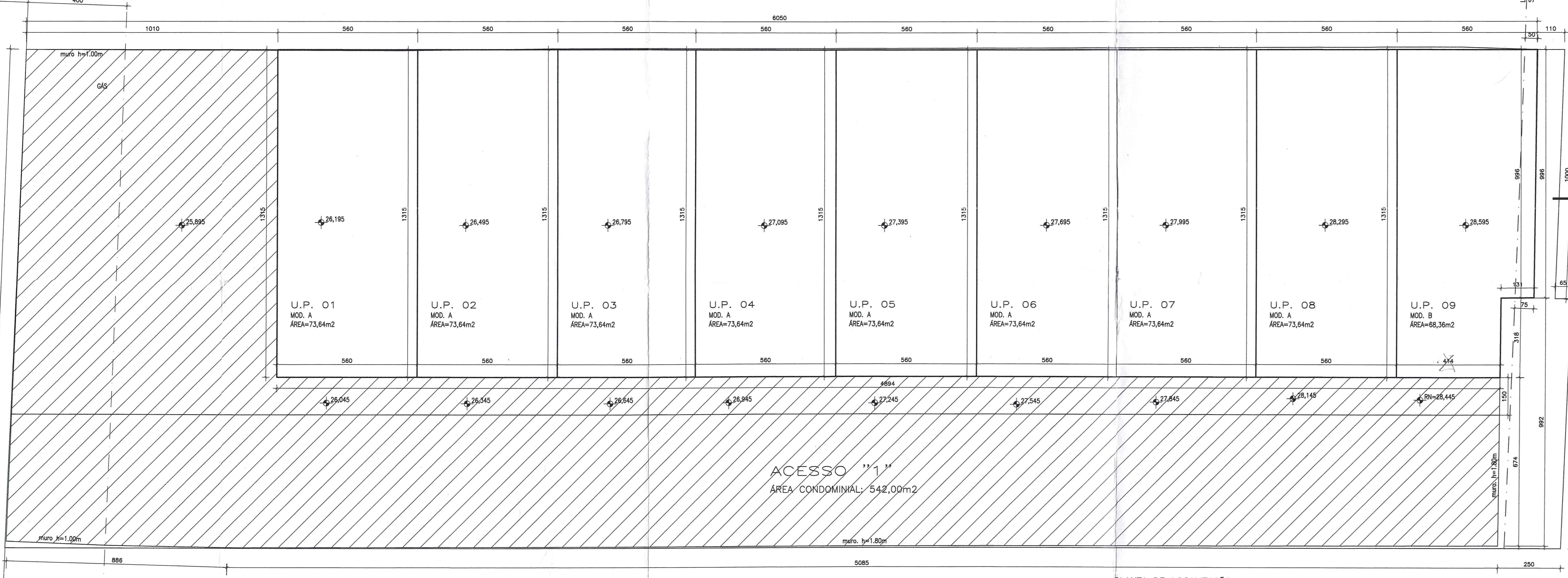

PLANTA DE LOCALIZAÇÃO

Escala: 1/100

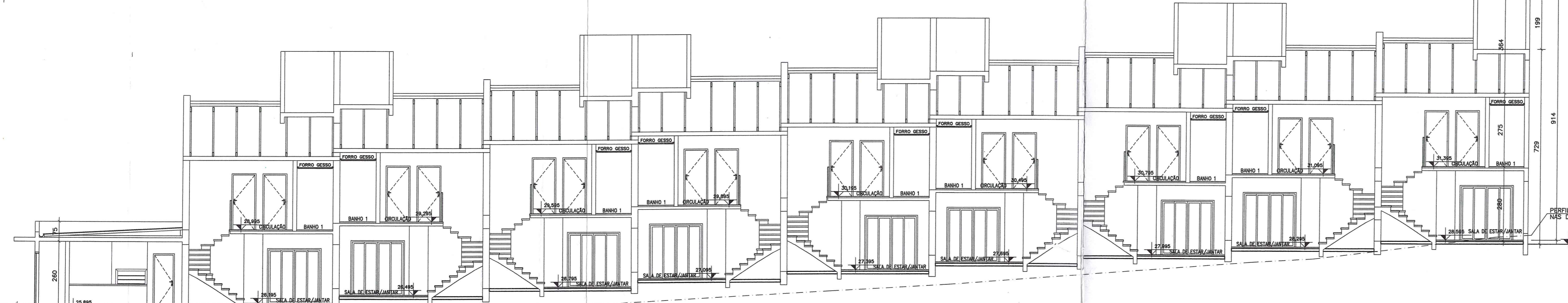

CORTE LONGITUDINAL

Escala: 1/100

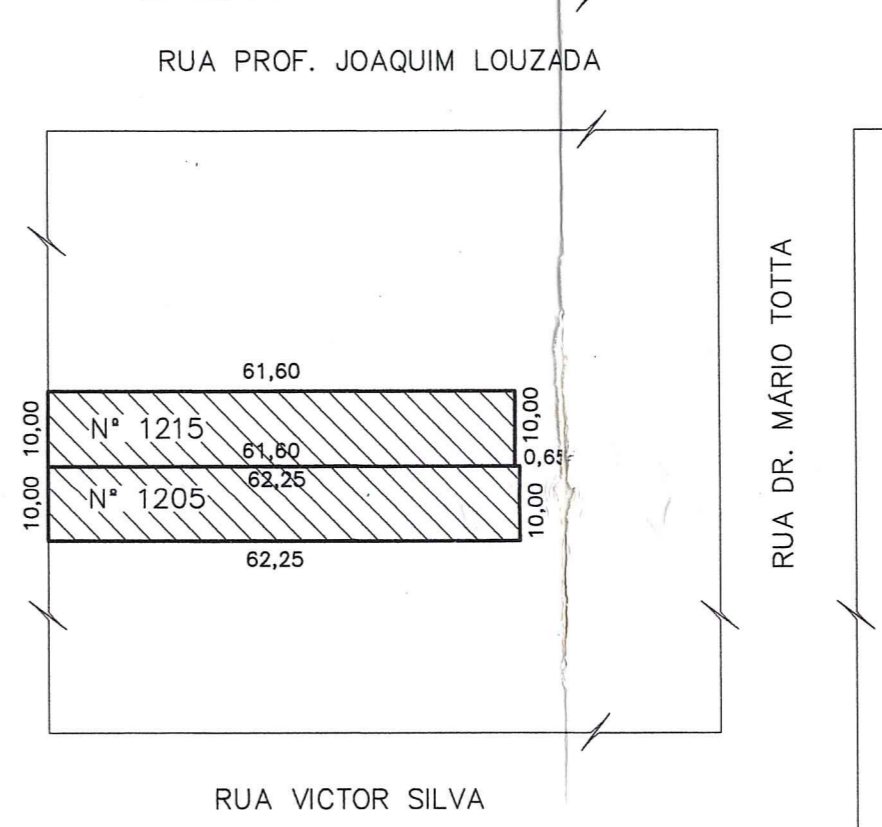
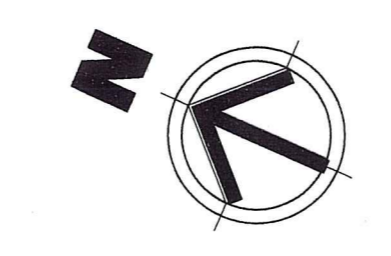

PLANTA DE SITUAÇÃO

Escala: 1/1000

DIMENSÕES CONFORME D.M.

PLANILHA PARA CONDOMÍNIOS POR UNIDADES AUTÔNOMAS DE RESIDÊNCIA UNIFAMILIARES - LC 434/99

Table with columns for Planilha 01, 02, 03, 04, 05, 06, 07, 08, 09 and rows for various area calculations and totals.

Table with columns for Planilha 03, Planilha 04, and Planilha 05, detailing area calculations and dependencies.

Table with columns for Planilha 04, Planilha 05, and Planilha 06, detailing area calculations and dependencies.

Table with columns for Planilha 05, Planilha 06, and Planilha 07, detailing area calculations and dependencies.

Obs.: 1. As medições possuem uma tolerância de +/- 130g e a standerbo a disposto no LC 434/99. 2. Não há vãos para as divisões e muros de 1,30m. 3. O portão de acesso para veículos tem abertura no sentido interno no terreno. 4. Não há divisões no terreno. 5. Não há Colômbi plotado no terreno.

Handwritten notes and signatures in the bottom right corner, including 'Arq. Sonia Castro' and 'UPSO-CPU-SPM'.

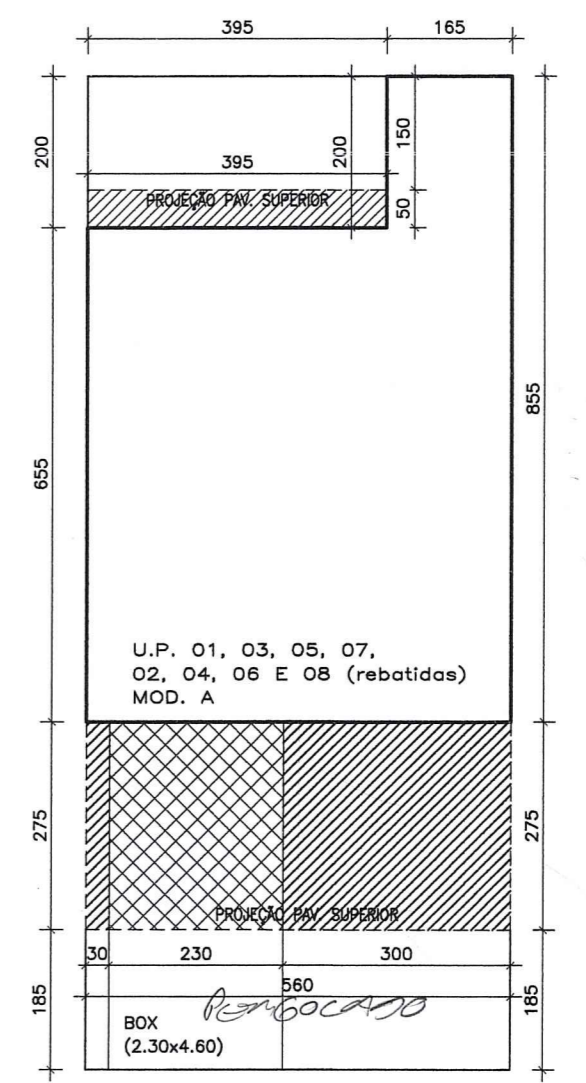

PAVTO. TERREÇO

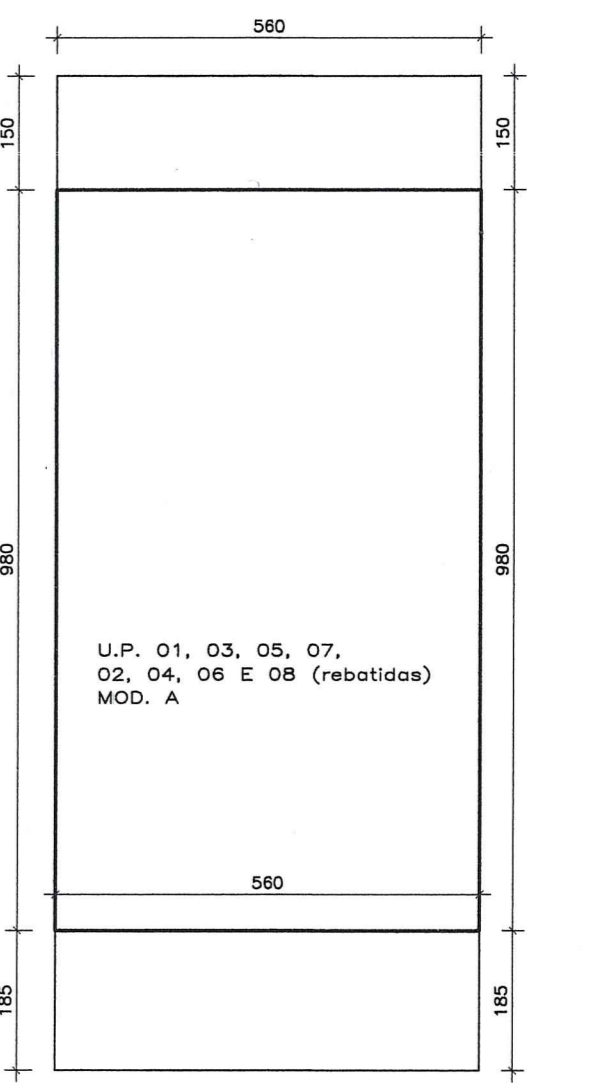

2º PAVTO.

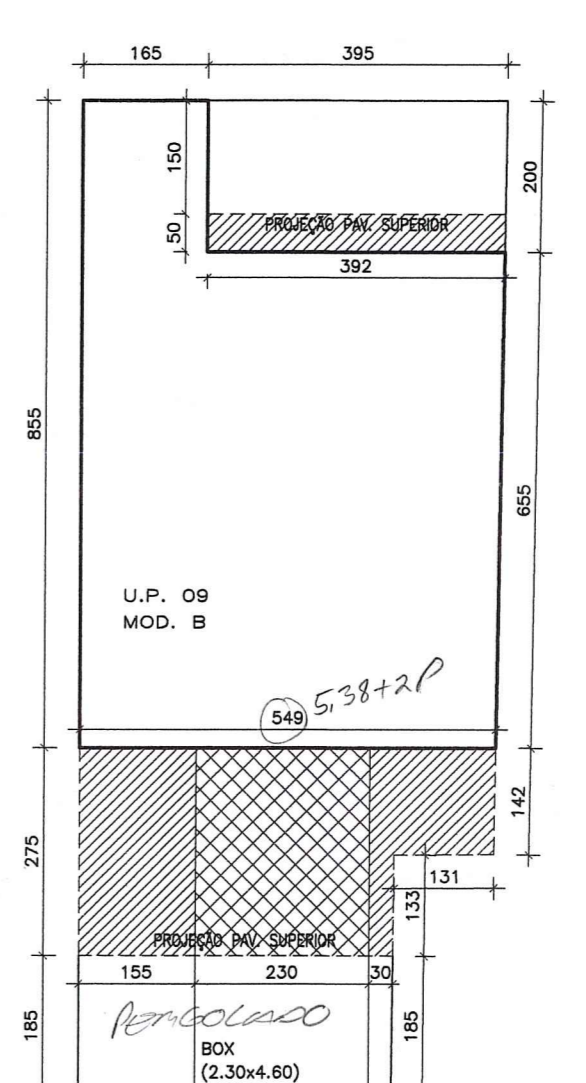

PAVTO. TERREÇO

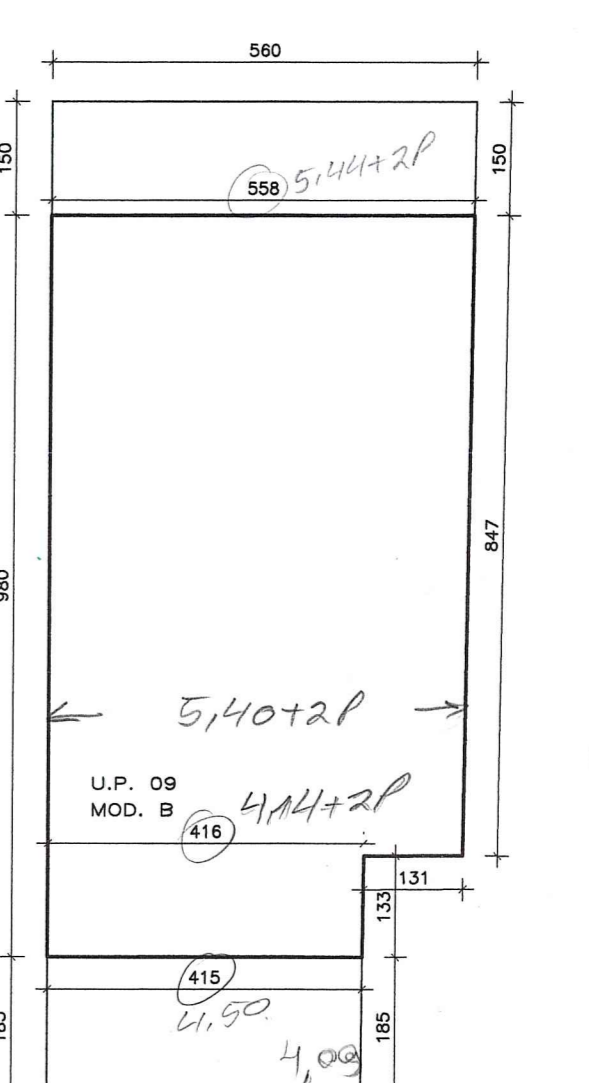

2º PAVTO.

Stamp from Prefeitura Municipal de Porto Alegre, SPM - CPU - UPSO, with handwritten text and signatures.

ESTE DOCUMENTO NÃO PODE SER RETIRADO DO PROCESSO

Project information block including 'PROJETO CONDOMÍNIO RESIDENCIAL RUA DR. PEREIRA NETO Nº 1205 E 1215, POARS.', 'R' logo, 'A01' scale, and 'RICARDO' architect name.

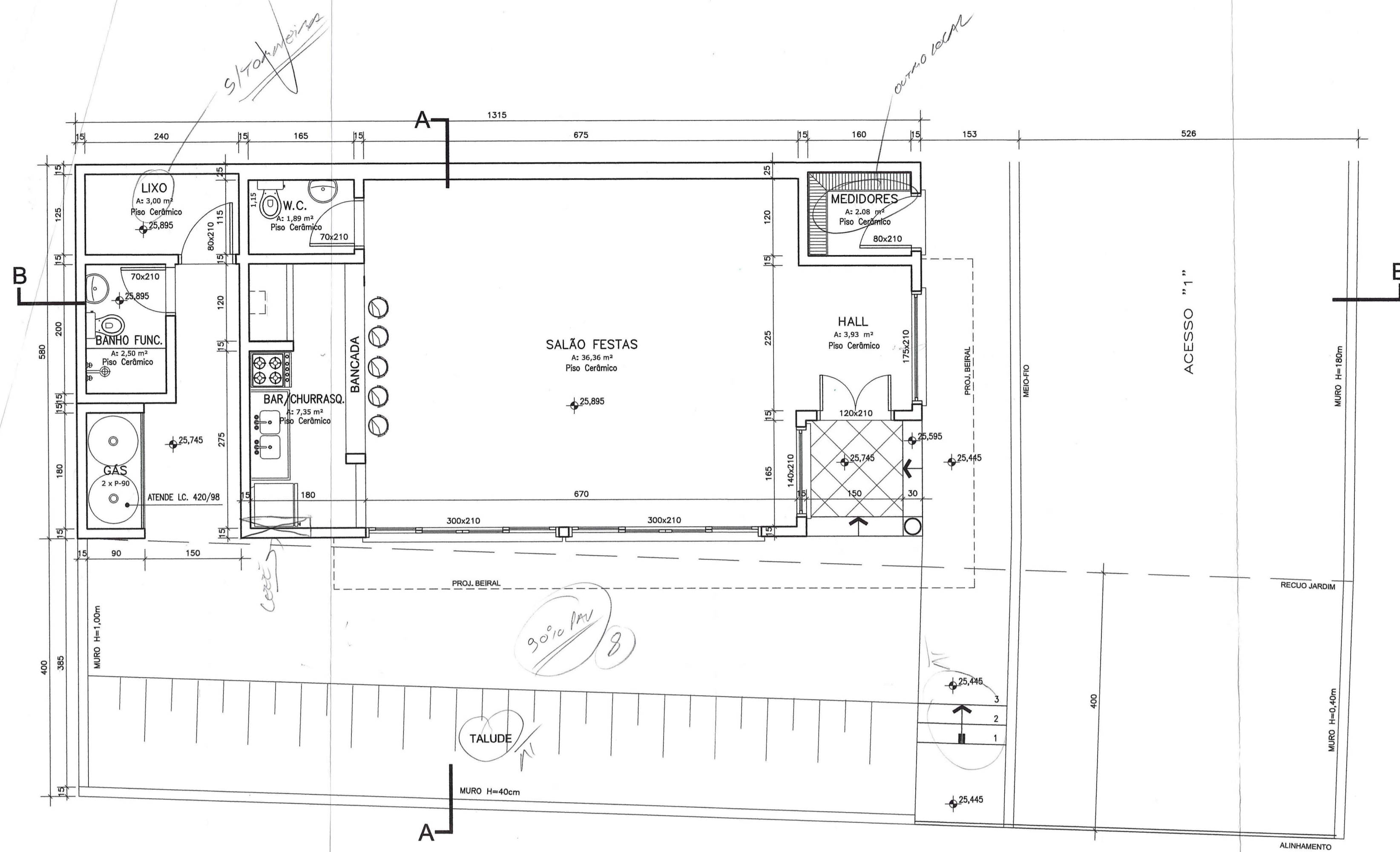

PLANTA BAIXA
Escala: 1/50

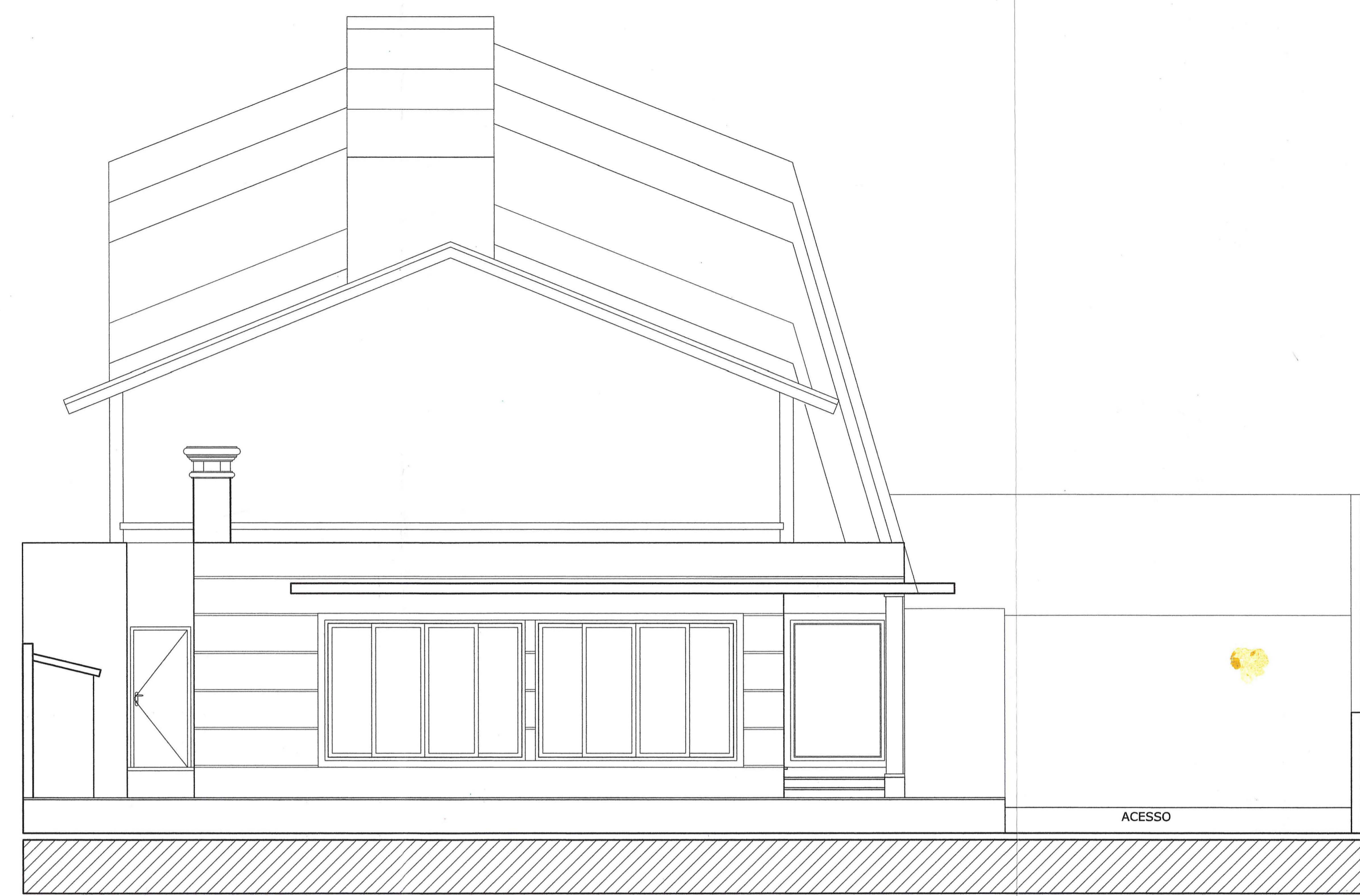

FACHADA
Escala: 1/50

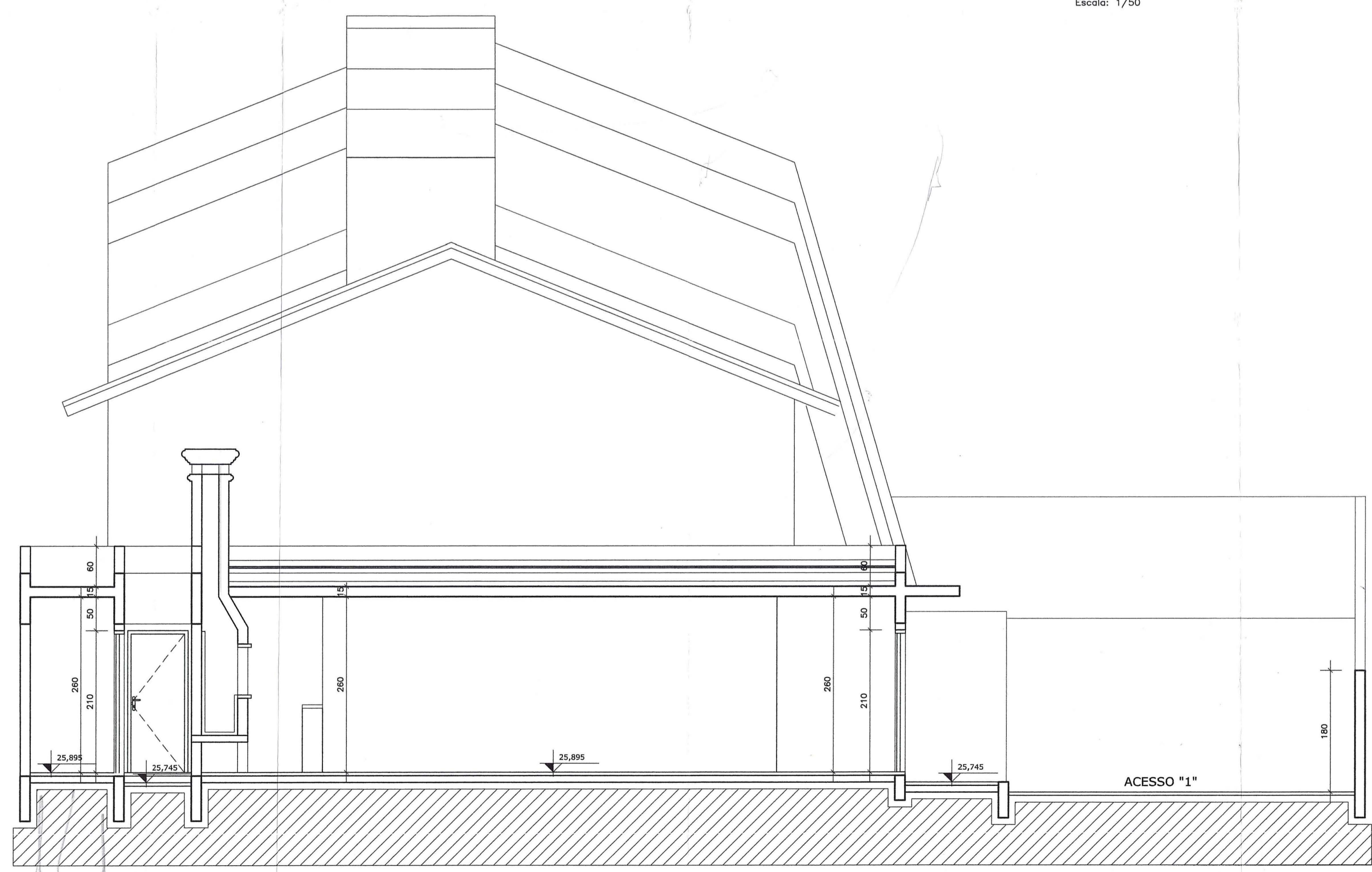

CORTE B'B
Escala: 1/50

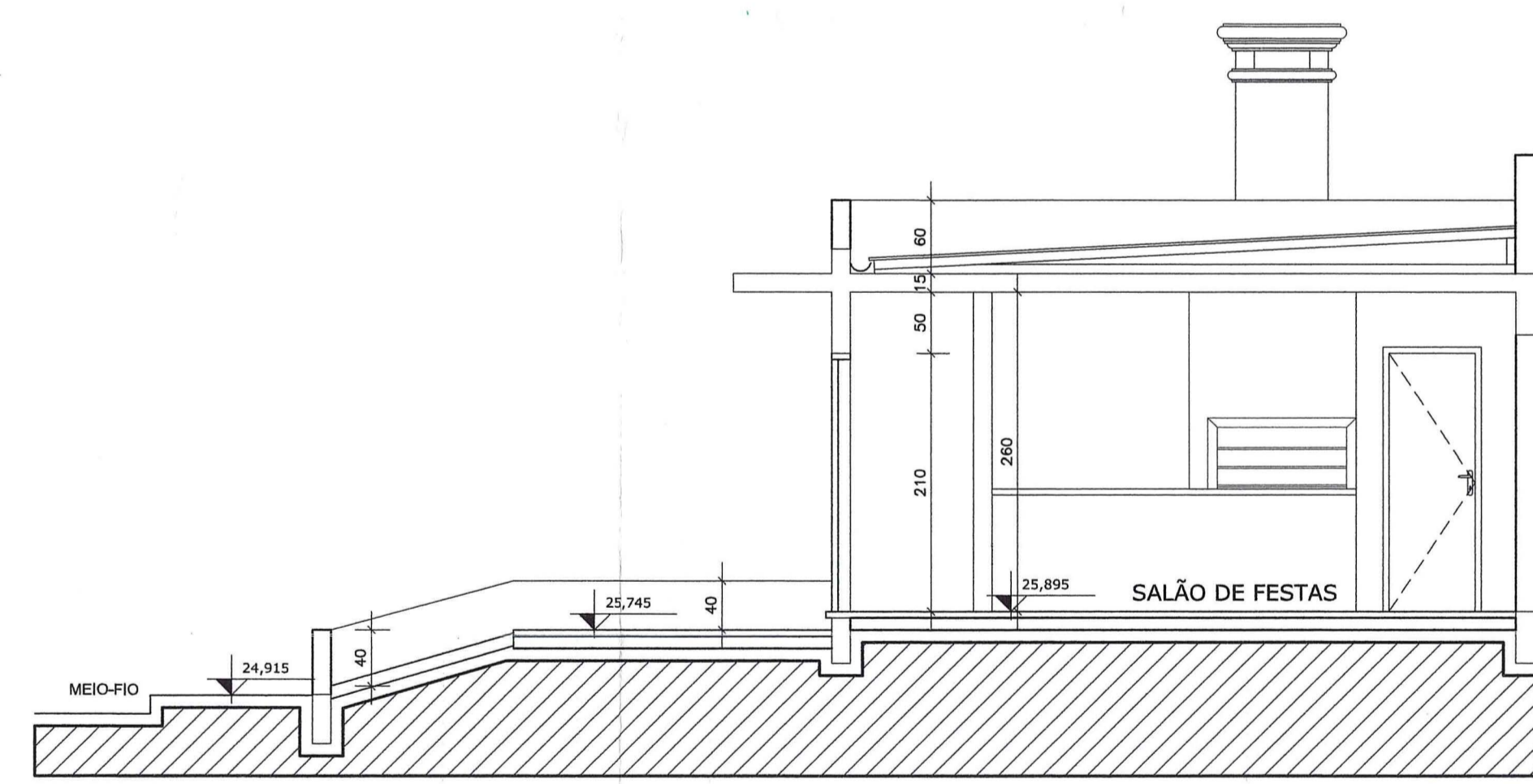

CORTE A'A
Escala: 1/50

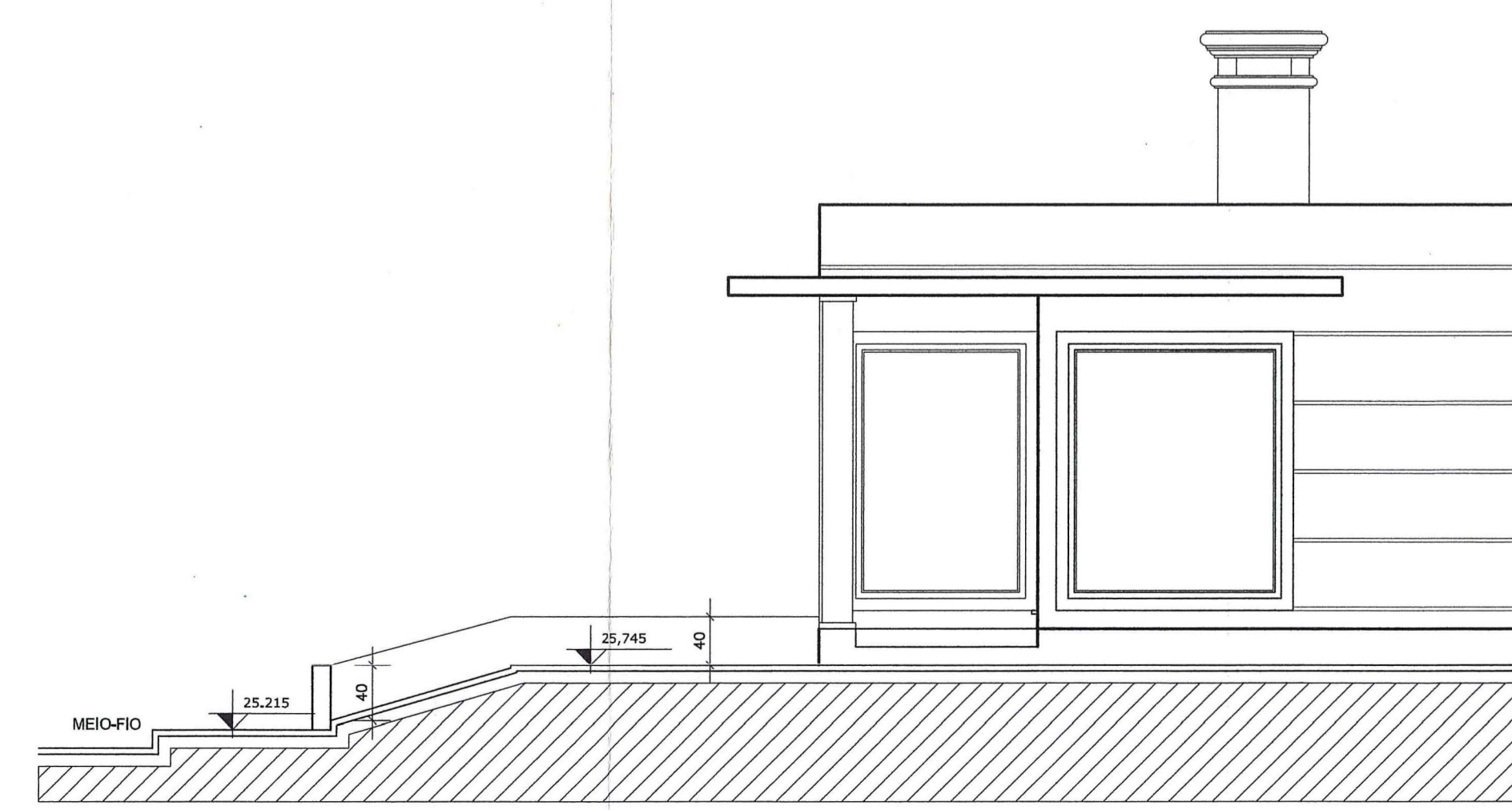

VISTA LATERAL
Escala: 1/50

PREFEITURA MUNICIPAL DE PORTO ALEGRE
SPM - SPU - CPU - UPSD
Aprovado e Licenciado
DE ACORDO COM L.C. Nº 4341/99
EXP. ÚNICO 2.267-019.009
SEM 06/09/10

**ESTE DOCUMENTO NÃO
PODE SER RETIRADO DO
PROCESSO**

170
Arq. Sonia Castro
UPSD-CPU-SPU-SPM

MACROZONA: 05	UEI: 05	SUBUNIDADE: 04/01	EXPEDIENTE ÚNICO: 002.287018.004
---------------	---------	-------------------	----------------------------------

R	PROJETO CONDOMÍNIO RESIDENCIAL RUA Dr. PEREIRA NETO Nº 1205 E 1215, POAVRS.		A02
	PROPRIETÁRIO: DMR CONSTRUÇÕES E INCORPORAÇÕES LTDA.	FRANCHA:	
	RESPONSÁVEL TÉCNICO PELO PROJETO: ARQ. RICARDO WAGNER TEIXEIRA - CREIA 40.161		
	RESPONSÁVEL TÉCNICO PELA EXECUÇÃO:		

PROJETO: PLANTA BAIXA - VISTA - CORTES - FACHADA	DESENHO: ANTONIO GOMES	DATA: NOVEMBRO/2009	ESCALA: 1/50	REVISÃO Nº: 00 - 00
--	------------------------	---------------------	--------------	---------------------