

PLANTA DE SITUAÇÃO
ESC 1/1500

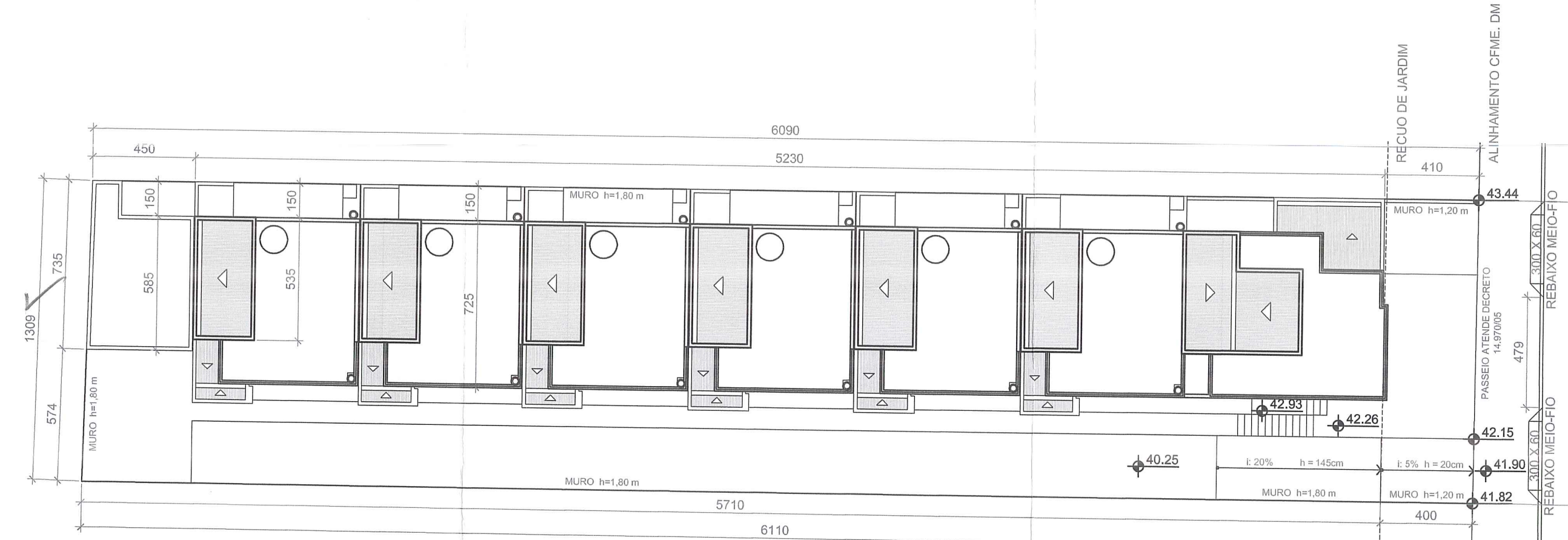

PLANTA DE LOCALIZAÇÃO
ESC 1/200

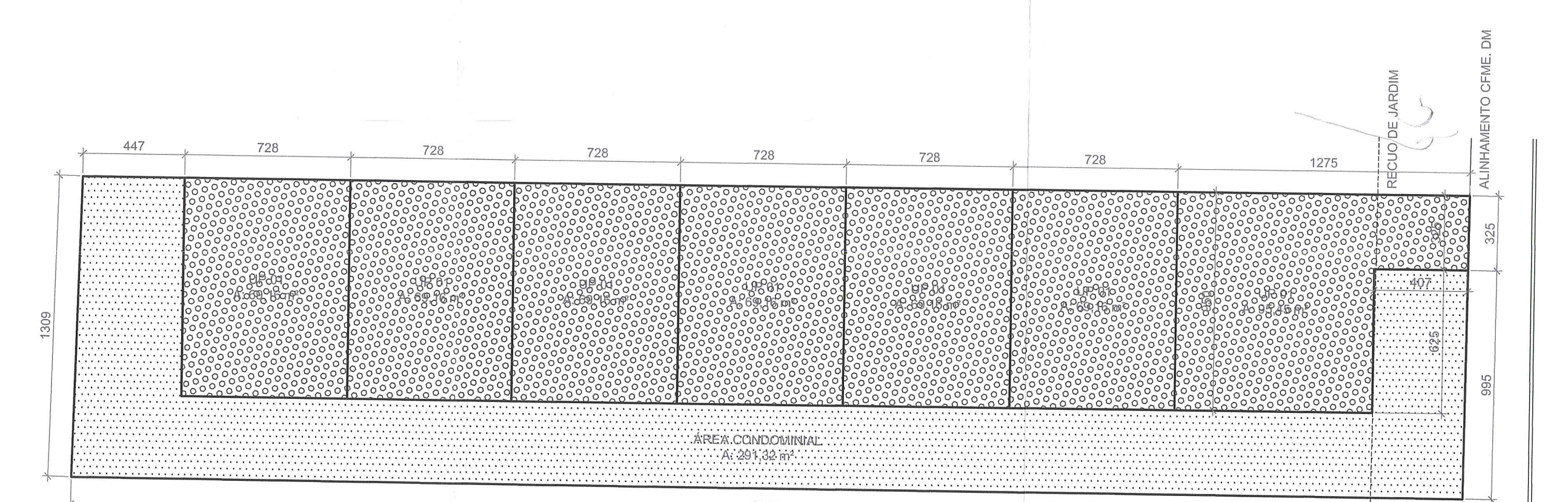

PLANTA BAIXA DOS TERRENOS DAS UPs
ESC 1/200

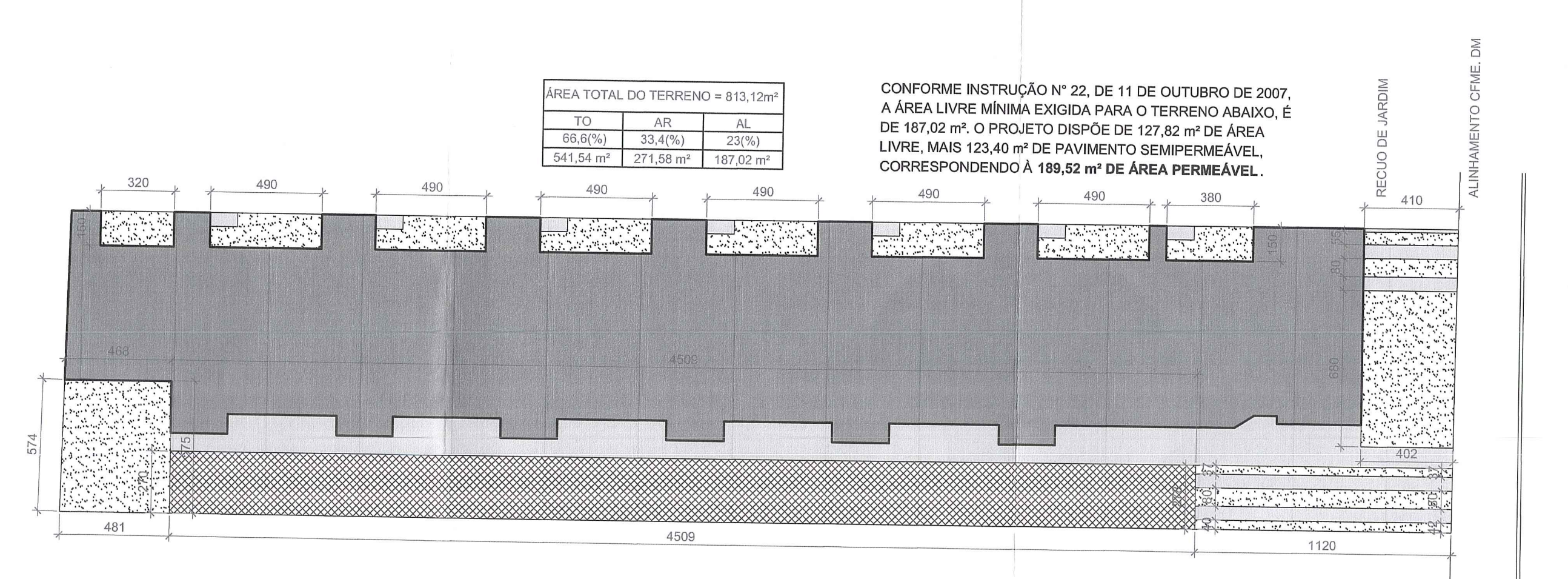

PLANTA BAIXA DE ÁREAS LIVRES PERMEÁVEIS
ESC 1/200

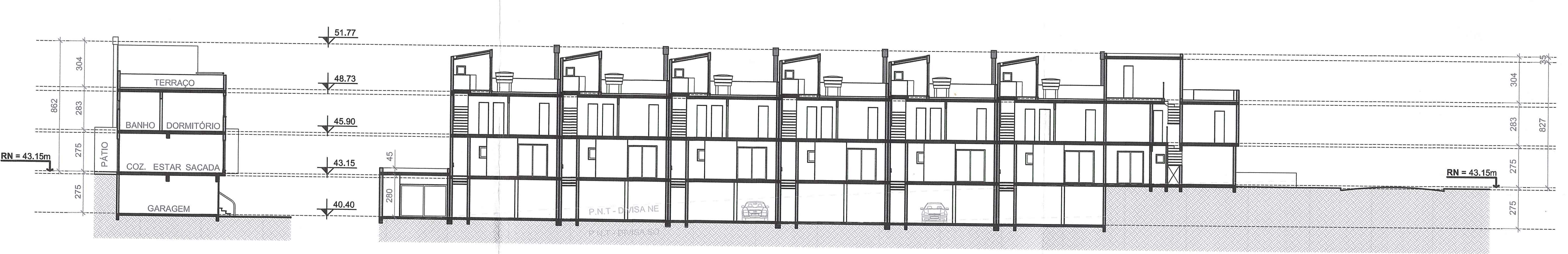

CORTE A-A
ESC 1/200

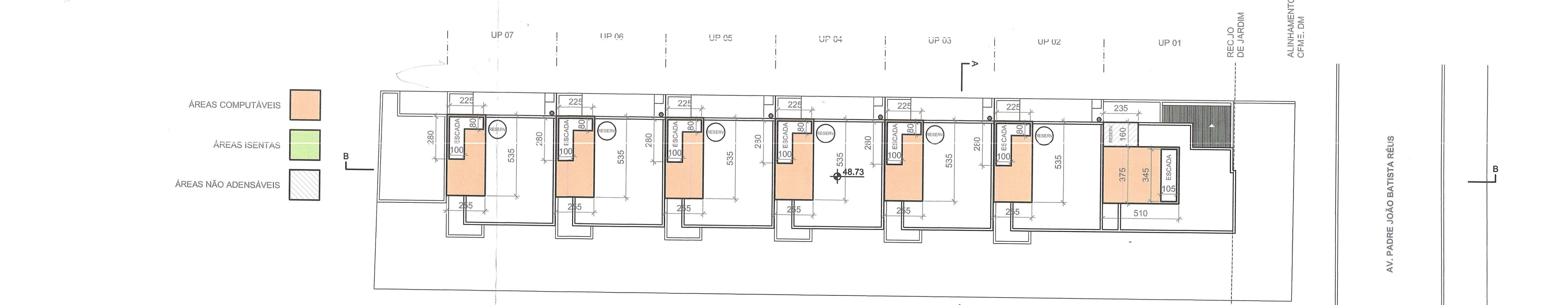

CORTE B-B
ESC 1/200

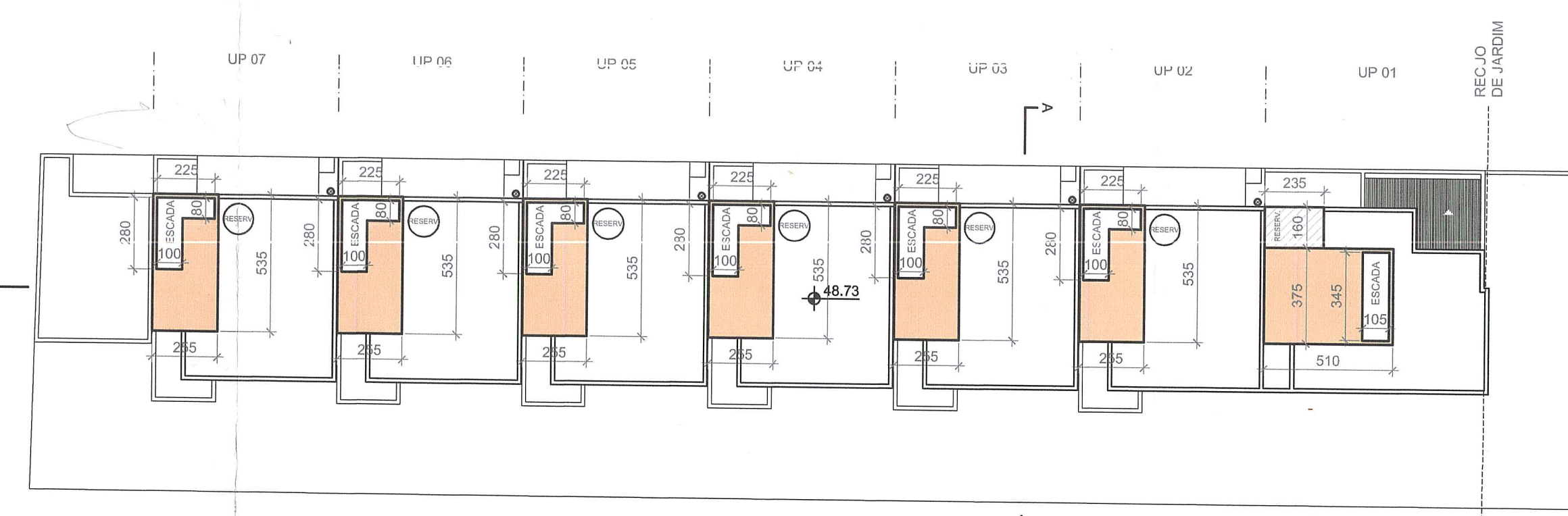
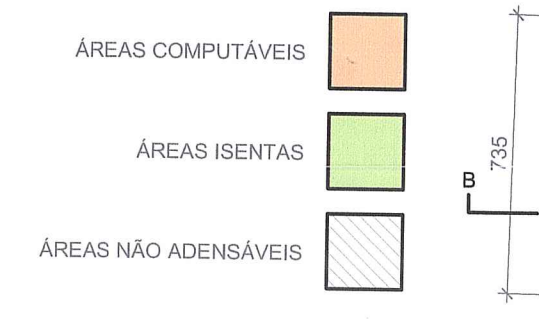
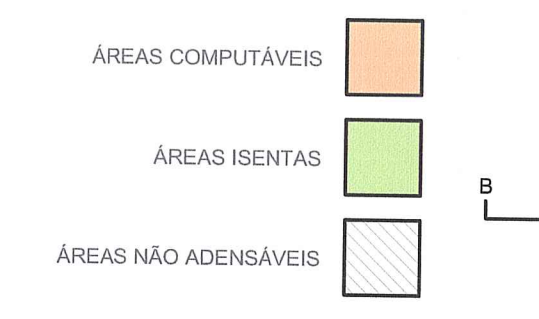
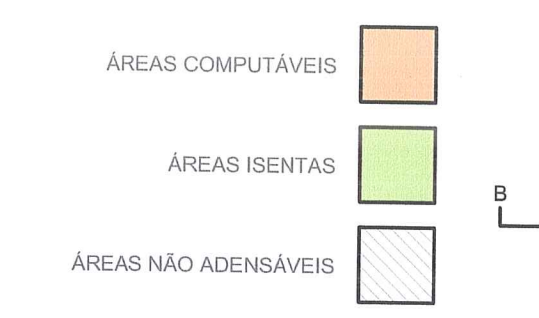
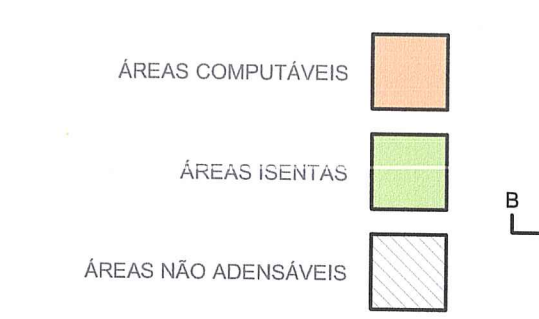

PLANTA BAIXA DO QUARTO PAVIMENTO
ESC 1/200

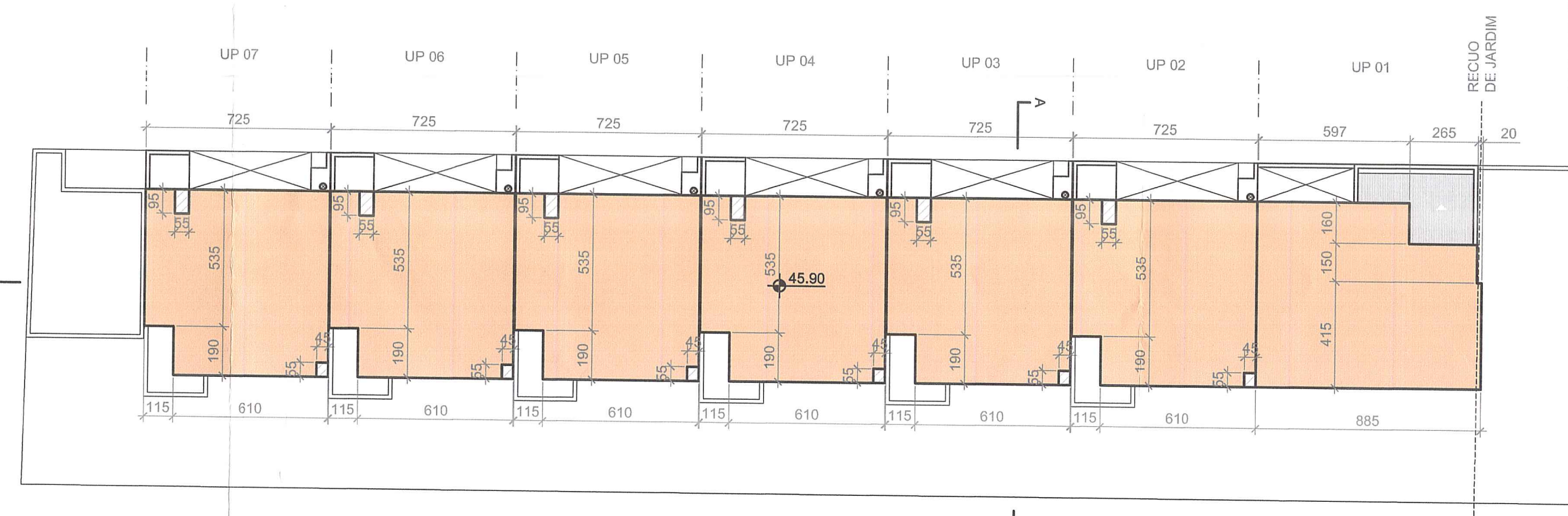

PLANTA BAIXA DO TERCEIRO PAVIMENTO
ESC 1/200

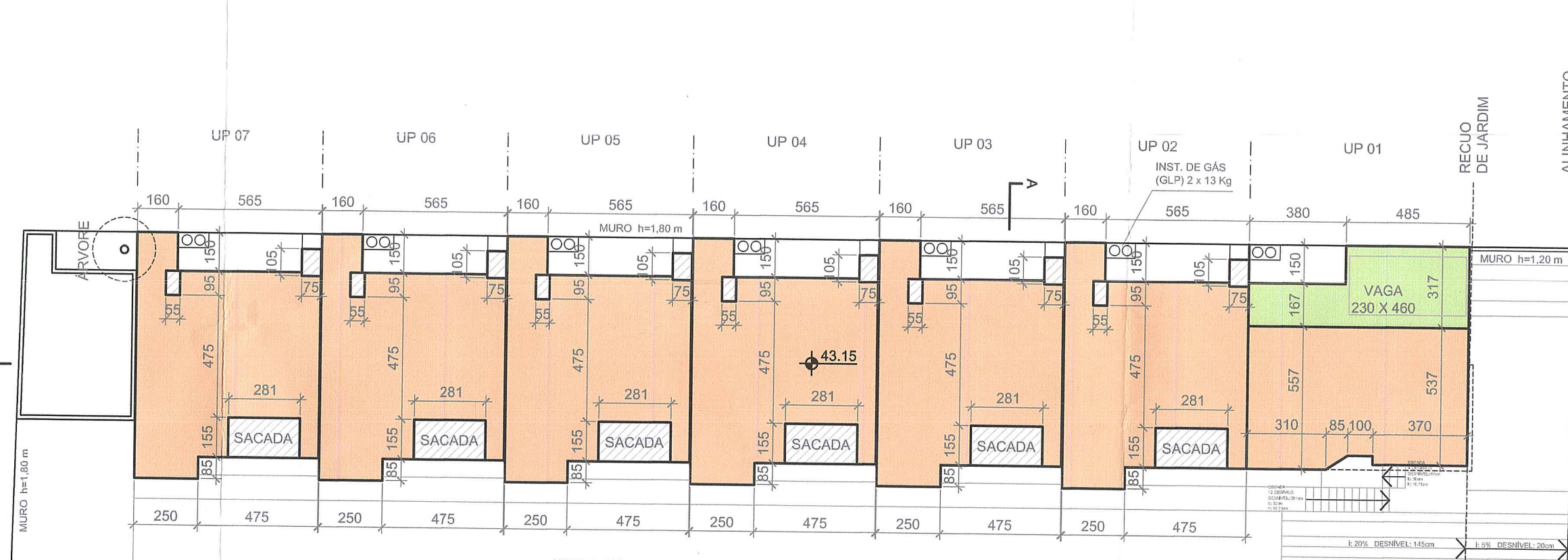

PLANTA BAIXA DO SEGUNDO PAVIMENTO
ESC 1/200



PLANTA BAIXA DO PAVIMENTO TÉRREO
ESC 1/200

PLANTILLA 01

Item	Descrição	Quantidade	Valor Unitário (R\$)	Valor Total (R\$)
1	Área coberta	813,12		813,12
2	Área descoberta (pavimento)	813,12		813,12
3	Área atendida PROTEJA	Não há área atendida		
4	Área livre	127,82		127,82
5	Área de implantação (A.T.O. (por subcontrato))	813,12		813,12
6	Área construída	813,12		813,12
7	Área construída + condôminia	813,12		813,12

PLANTILLA 02

Item	Descrição	Quantidade	Valor Unitário (R\$)	Valor Total (R\$)
1	Dispositivo de controle	2		
2	Dispositivo de controle	2		
3	Dispositivo de controle	2		
4	Dispositivo de controle	2		
5	Dispositivo de controle	2		
6	Dispositivo de controle	2		
7	Dispositivo de controle	2		
8	Dispositivo de controle	2		
9	Dispositivo de controle	2		
10	Dispositivo de controle	2		

PLANTILLA 03

Item	Descrição	Quantidade	Valor Unitário (R\$)	Valor Total (R\$)
1	Área construída	813,12		813,12
2	Área construída	813,12		813,12
3	Área construída	813,12		813,12
4	Área construída	813,12		813,12
5	Área construída	813,12		813,12
6	Área construída	813,12		813,12
7	Área construída	813,12		813,12
8	Área construída	813,12		813,12
9	Área construída	813,12		813,12
10	Área construída	813,12		813,12

PLANTILLA 04

Item	Descrição	Quantidade	Valor Unitário (R\$)	Valor Total (R\$)
1	Área construída	813,12		813,12
2	Área construída	813,12		813,12
3	Área construída	813,12		813,12
4	Área construída	813,12		813,12
5	Área construída	813,12		813,12
6	Área construída	813,12		813,12
7	Área construída	813,12		813,12
8	Área construída	813,12		813,12
9	Área construída	813,12		813,12
10	Área construída	813,12		813,12

PLANTILLA 05

Item	Descrição	Quantidade	Valor Unitário (R\$)	Valor Total (R\$)
1	Área construída	813,12		813,12
2	Área construída	813,12		813,12
3	Área construída	813,12		813,12
4	Área construída	813,12		813,12
5	Área construída	813,12		813,12
6	Área construída	813,12		813,12
7	Área construída	813,12		813,12
8	Área construída	813,12		813,12
9	Área construída	813,12		813,12
10	Área construída	813,12		813,12

OBSERVAÇÕES:
NÃO HÁ VÃOS PARA A DIVISA A MENOS DE 1,50 m;
INSTALAÇÃO DE GLP ATENDE A L.C. 420/98;
NÃO HÁ ÁREA ATINGIDA PELO TRAÇADO DO PDDUA;
NÃO HÁ DESÁGUE DE ÁGUAS PARA O VIZINHO;
NÃO EXISTE FAIXA COM RESTRIÇÃO ADMINISTRATIVA.

PREFEITURA MUNICIPAL DE ALEGRE
SPM - SPM - CPU - UPSO

Aprovado e Licenciado
DE ACORDO COM L.C. Nº 241/99

EXP. ÚNICO Nº 23.830.003
EM 16.04.13

Arq. Thais Medeiros Couto
UPSO/CPUS/SPSU
Nº 1178/13

ESTE DOCUMENTO NÃO PODE SER RETIRADO DO PROCESSO

A CARTA DE HABITAÇÃO FICARÁ CONDICIONADA À LIBERAÇÃO:
 PELA SMAM PELO DEP

CONDÔMÍNIO POR UNIDADES AUTÔNOMAS DE RESIDÊNCIAS UNIFAMILIARES

ENDEREÇO RUA PADRE JOÃO BATISTA REUS, 1300 PONTO ALEGRE - RS	Nº EXPEDIENTE ÚNICO 002.328330.00.5.00000	FRANCHA 1/1
PROPRIETÁRIO AROLDOS DOS SANTOS	RUA CATUMBI, 131 APTO 401 - PORTO ALEGRE, RS	DATA 25/03/2013
PROJETO ARQUITETÔNICO ARQ. TÁRSIS DE OLIVEIRA HOFFMEISTER - CAU Nº A44959-8		ESCALA INDICADA
ASSUNTO SITUAÇÃO, LOCALIZAÇÃO, PLANTAS, CORTE, PLANILHAS		