

PLANTA DE LOCALIZAÇÃO
Esc.: 1/200

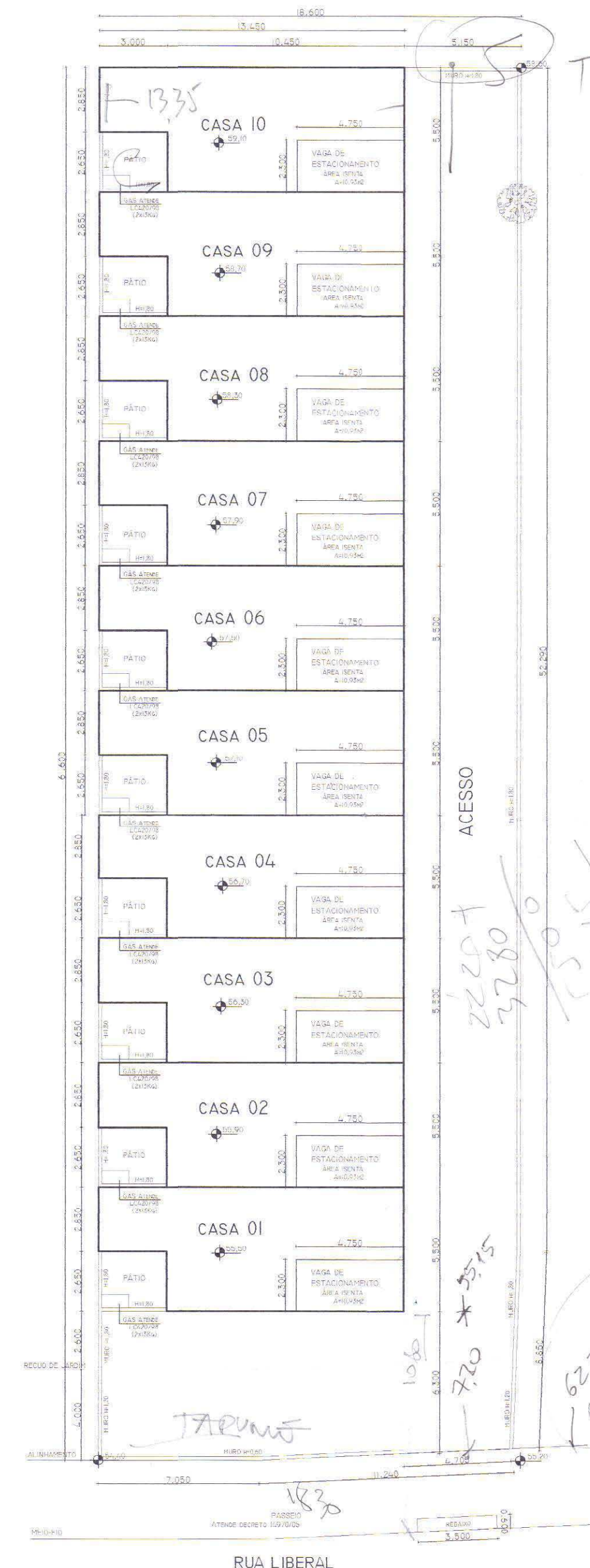

PLANTA BAIXA TÉRREO
Esc.: 1/200

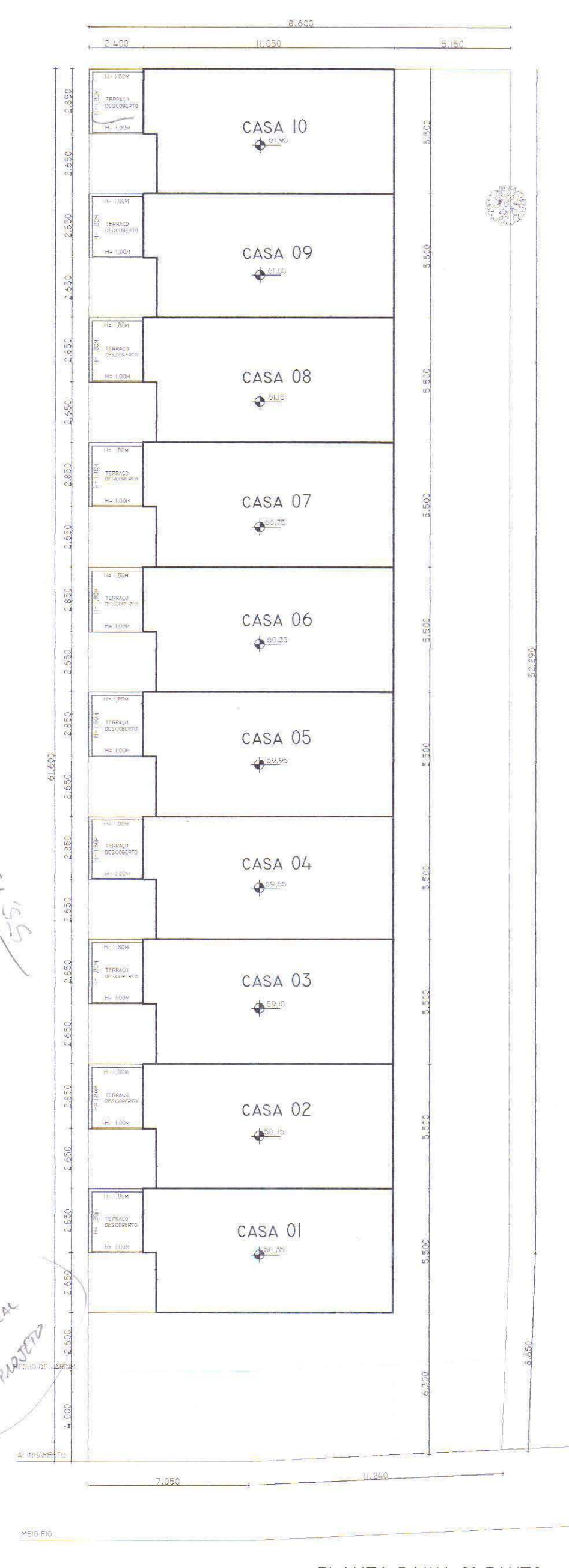

PLANTA BAIXA 2º PAVTO.
Esc.: 1/200

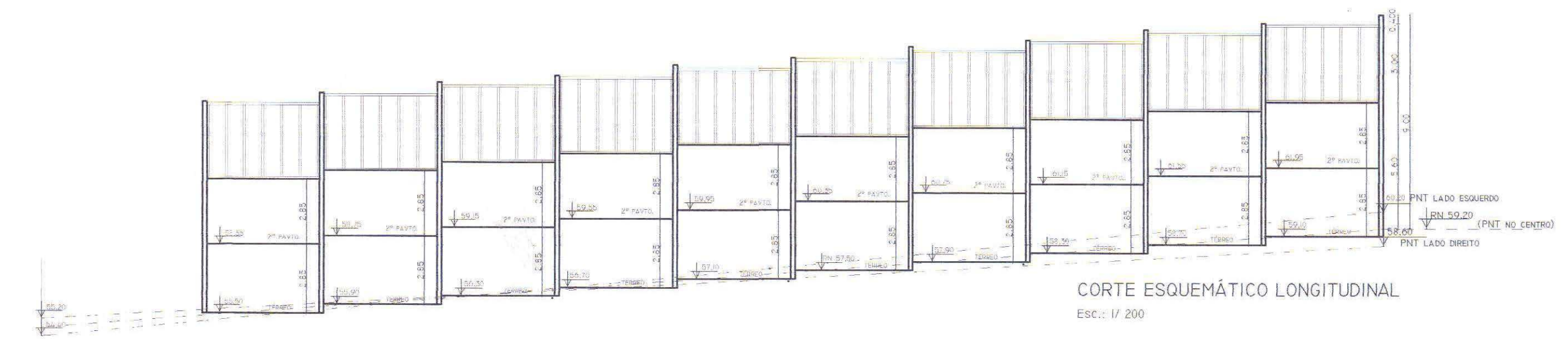

CORTE ESQUEMÁTICO LONGITUDINAL
Esc.: 1/200

PLANILHA 01
DADOS DO TERRENO:

1.ÁREA TITULADA	1145,76 M2
2.ÁREA (MENOR POLIGONO)	1142,69 M2
3.ÁREA ATINGIDA POR CADA UNIDADE	M2
4.ÁREA PERMITIDA	M2
5.ÁREA LÍQUIDA	M2
6.ÁREA DE APLICAÇÃO I/A/T/O (POR SUBINDADE)	1142,69 M2
7.ÁREA PRIVATIVA	734,95 M2
8.ÁREA CONDOMINIAL	407,74 M2
9.TOTAL ÁREAS PRIVATIVA + CONDOMINIAL	1142,69 M2

PLANILHA 02
DISPOSITIVO DE CONTROLE

MACROZ.	L.U.	SUBIND.	QUANT.	IND. APROV.		VOLUMETRIA		RECDO DE JARDIM	VAGAS RESC. ANEXO B.1(A)O DE TERRENO / EC/ ECONOMIAS	QUOTA IDEAL	M2/EC	Nº HÉX.			
				(M2)	(%)	COD.	ALTURA(M)						T.Q.(M2)		
05	006	01	055	1,0	114,576	572,88	01	9,00	9,00	-	743,07	4,00	VAGA P/ ESCOLA	75	10

PLANILHA 03
ÍNDICE DE APROVEITAMENTO - I.A. (M2)

QUOTA (1)	ACP	PROJETO		TAXA DE OCUPAÇÃO (T.O.) (M2)	
		NÃO ADERÇÁVEL	ISENTA	QUOTA (2)	PROJ.
1.ÁREAS PRIVATIVAS					
CASA 01	114,576	114,27	10,93	76,307	66,02
CASA 02	114,576	114,27	10,93	76,307	66,02
CASA 03	114,576	114,27	10,93	76,307	66,02
CASA 04	114,576	114,27	10,93	76,307	66,02
CASA 05	114,576	114,27	10,93	76,307	66,02
CASA 06	114,576	114,27	10,93	76,307	66,02
CASA 07	114,576	114,27	10,93	76,307	66,02
CASA 08	114,576	114,27	10,93	76,307	66,02
CASA 09	114,576	114,27	10,93	76,307	66,02
CASA 10	114,576	114,27	10,93	76,307	66,02
TOTAL	1145,76	1142,70	109,30	763,07	660,20
2.ÁREAS CONDOMINIAIS					
GUARITA	-	-	-	-	-
SALA DE FESTAS	-	-	-	-	-
OUTROS	-	-	-	-	-
TOTAL 2	-	-	-	-	-
TOTAL 1+2	1145,76	1142,70	109,30	763,07	660,20
ÁREA CONSTRUÍDA TOTAL=(CP+50%+ISENTA)					1252,00M2

PLANILHA 04
CASA POSSELO

PAVIMENTO	DEPENDÊNCIA	ÍNDICE DE APROVEITAMENTO - I.A. (M2)			TOTAL
		CP	NÃO ADERÇÁVEL	ISENTA	
1ª		55,09	10,93	66,02	
2ª		59,18		59,18	
TOTAL		114,27	10,93	125,20	
TOTAL X Nº DE ECONOMIAS					1252,00 M2

OBS:
 1) As normas de divisa lateral no Recuo de Jardim obedecer a altura de 1,20m.
 2) Instalação de GLP atender a L.C. 420/98.
 3) Não árvores no terreno.
 4) Não há postes no terreno.
 5) Não há boca de lobo no passeio.
 6) Não há visos a menos de 1,00m da divisa.
 7) Não há árvores no passeio público.
 8) Não há coletor pluvial nem faixa não edificável no terreno.

PREFEITURA MUNICIPAL DE PORTO ALEGRE
SPM - SPU - CPU - UPSD

Aprovado e Licenciado

ACORDO COM L.C. Nº 424/99

EXP. ÚNICO 1.252043.00.5

EM 08.07.11

Arq.ª Selma Rubine Thomaz
Matr. 977673
UPSD/CPUS/SPM

**ESTE DOCUMENTO NÃO
PODE SER RETIRADO DO
PROCESSO**

EL: 002.252043.00.5

PROJETO RESIDENCIAL EM CONDOMÍNIO
RUA LIBERAL, 643 - PORTO ALEGRE/RS

PROPRIETÁRIO: **ZOGBI CONSTRUÇÕES LTDA.**

CONTEÚDO: PLANTA DE SITUAÇÃO, LOCALIZAÇÃO, CORTE ESQUEMÁTICO E PLANILHA DE ÁREAS

PROJETO: **ARQ. CARLA NISSOLA DANNENHAUER**

FRANCHA ÚNICA

ENDEREÇO: ALameda HERSFELDES CONDOMÍNIO, LÍD. Nº 5888/73