

PLANTA DE SITUAÇÃO
ESCALA 1:1000

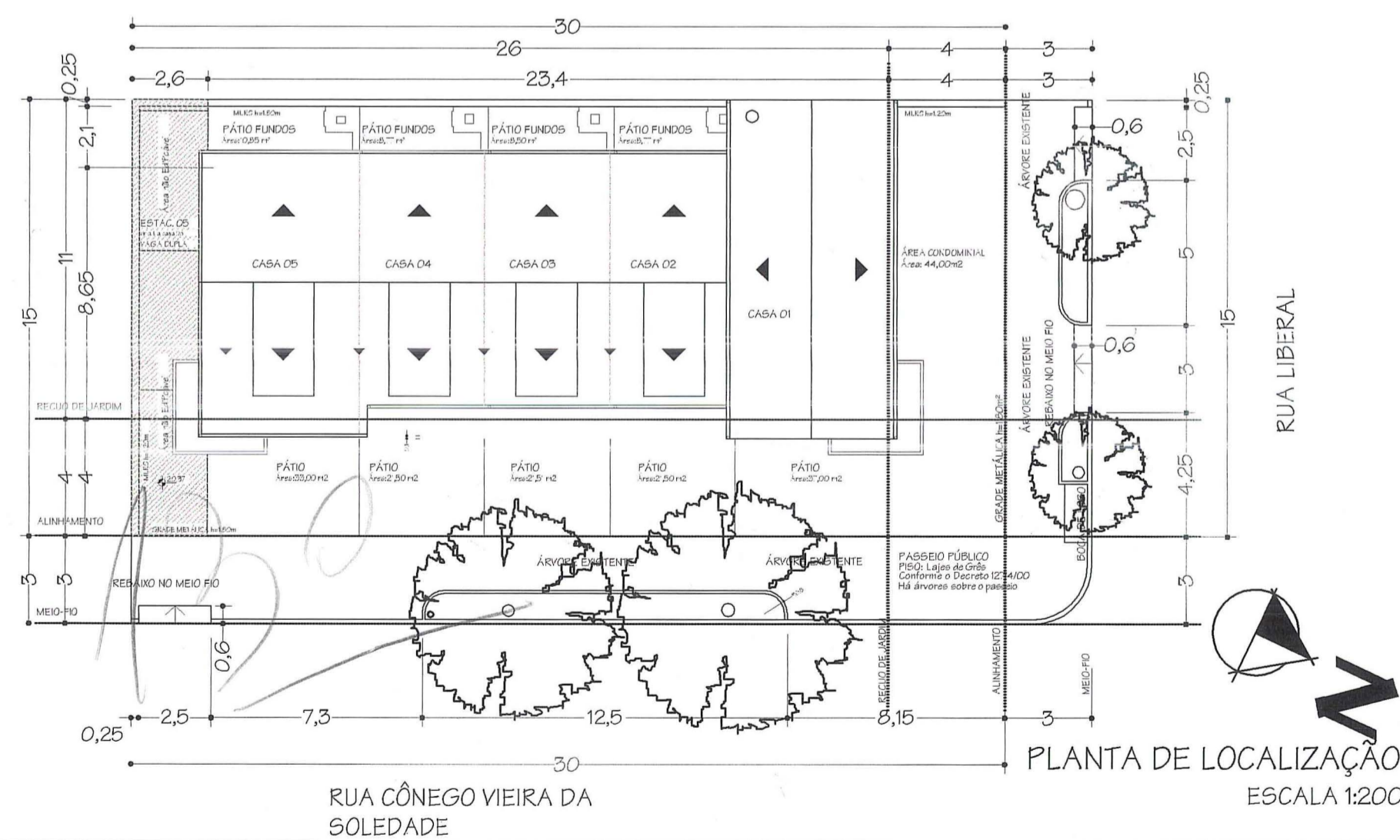

PLANTA DE LOCALIZAÇÃO
ESCALA 1:200

DESCRIÇÃO	ÁREAS				TOTAL		
	PAVIMENTO	ESPÉCIE	A CONSTRUIRE				
			RESIDENCIAL	NÃO RESIDENCIAL			
CP	IBENTA	% IBENTA	% IBENTA				
CASA 01	TÉRREO	CRIGAL VERTICAL	4,20			15,54	
		PÁTIO					
	SEGUNDO PAVTO	ESTACIONAMENTO	11,04				
		ESTACIONAMENTO	24,20				
	TÉRREO PAVTO	COFACEDONIA	19,79				63,13
		ÁREA MANEJO	6,26				
		CRIGALÇÃO	1,11				
		CRIGAL VERTICAL	5,77				
		MANEJO	20,24				
		RESERVAÇÃO	12,31				
CASA 02	TÉRREO	ESTACIONAMENTO	16,15			45,03	
		LAVABO	2,07				
	SEGUNDO PAVTO	CRIGALÇÃO	2,84				
		CRIGAL VERTICAL	2,17				
	TÉRREO PAVTO	COZINHA	10,73				38,87
		PÁTIO FRENTE					
		PÁTIO FUNDOS					
		ESTACIONAMENTO (01)	11,04				
		RESERVAÇÃO	10,63				
		RESERVAÇÃO	10,63				
CASA 03	TÉRREO	ESTACIONAMENTO	16,15			43,89	
		LAVABO	2,07				
	SEGUNDO PAVTO	CRIGALÇÃO	2,84				
		CRIGAL VERTICAL	2,17				
	TÉRREO PAVTO NOVO	COZINHA	10,42				32,89
		PÁTIO FRENTE					
		PÁTIO FUNDOS					
		ESTACIONAMENTO (04)	11,04				
		RESERVAÇÃO	10,42				
		RESERVAÇÃO	10,42				
CASA 04	TÉRREO	ESTACIONAMENTO	16,15			45,03	
		LAVABO	2,07				
	SEGUNDO PAVTO	CRIGALÇÃO	2,84				
		CRIGAL VERTICAL	2,17				
	TÉRREO PAVTO NOVO	COZINHA	10,73				32,89
		PÁTIO FRENTE					
		PÁTIO FUNDOS					
		ESTACIONAMENTO (04)	11,04				
		RESERVAÇÃO	10,42				
		RESERVAÇÃO	10,42				
CASA 05	TÉRREO	ESTACIONAMENTO	16,15			44,21	
		LAVABO	2,07				
	SEGUNDO PAVTO	CRIGALÇÃO	2,84				
		CRIGAL VERTICAL	2,17				
	TÉRREO PAVTO NOVO	COZINHA	12,23				50,69
		PÁTIO FRENTE					
		PÁTIO FUNDOS					
		ESTACIONAMENTO (05)	11,04				
		RESERVAÇÃO	12,43				
		RESERVAÇÃO	12,43				
TOTAL			537,56	88,19		625,75	

DADOS DO IMÓVEL					
1.ÁREA TITULADA	450,00 M2	9.1A(COD.): 1.3			585,00 M2
2.ÁREA MENOR POLÍGONO	449,89 M2	10.NÃO ADENSÁVEL 50%			292,50 M2
3.ÁREA ATINGIDA PDOLIA	449,89 M2	11.VOLUMETRIA			
4.ÁREA PERMUTADA		SIM NÃO			
5.ÁREA LÍQUIDA	449,89 M2	CÓDIGO	01	ALTURAS (m)	TAXA DE OCUPAÇÃO
6.ÁREA P/APLICAÇÃO LAJTO	450,00 M2	MÁX. DIVISA BASE	9,00	9,00	66%
7.MACROZONA	05	SUBUNIDADE	01	QUARTEIRÃO	055
8.QUOTA IDEAL MÍNIMA DE TERRENO POR ECONOMIA	75m2/ec	12.REQUJO DE JARDIM			4,00 M
		13.ESTACIONAMENTOS ANEXO 8.4			MÍN. 08 UN
		14. NÚM. MÁX DE ECONOMIAS	08		

2.ÁREA TOTAL DOS TERRENOS PRIVATIVOS	405,89 M2
ÁREA TOTAL DE TERRENOS DE USO COMUM	44,00 M2
SOMA (= ÁREA LÍQUIDA)	449,89 M2

ÍNDICE DE APROVEITAMENTO (I.A.)	TAXA DE OCUPAÇÃO (T.O.)	
	15.QUOTA	PROJETO
	ACP	IBENTA
ÁREAS PRIVATIVAS		
CASA 01	116,95	11,04
CASA 02	111,23	21,67
CASA 03	110,06	21,46
CASA 04	111,23	21,59
CASA 05	135,53	12,43
TOTAL 1	585,00	88,19
ÁREAS CONDOMINIAIS		
JARDIM 01		
TOTAL 2		
TOTAL 1+2	585,00	88,19
ÁREA CONSTRUÍDA TOTAL (CP + NÃO ADENSÁVEL + IBENTA) =	625,75 m2	

PREFEITURA MUNICIPAL DE PORTO ALEGRE
SPM - SPU - CPU - UPSD
Aprovado e Licenciado
DE ACORDO COM L.C. Nº 474/1994
EXP ÚNICO 2.286.574.00.2
EM 30.10.105
ARQ. ROBERTO LUIZ CÉ
UPSD - CPU - SPM
MATR. 14.859.3

DIGITALIZADO
FACCENTER

ESTE DOCUMENTO NÃO
PODE SER RETIRADO DO
PROCESSO

AS ÁRVORES DEVERÃO SER
PROTEGIDAS DURANTE AS OBRAS

SUBSTITUI A PLANTA
APROVADA EM 30.10.105

alteração	02/04/05	aline	alteração projeto - anexo sótão
REVISÃO	DATA	DESENHO	DISCRIMINAÇÃO
EXPEDIENTE ÚNICO: 002.286574.00.2.00000			
CONDOMÍNIO POR UNIDADES AUTÔNOMAS LIBERTY HOUSES HABITAÇÃO UNIFAMILIAR RUA LIBERAL, 3233 - PORTO ALEGRE - RS			DATA: 17/05/05
ALINE TRINDADE		ARQ. URB. - CREA 121150	TRINDADE
GISELE TRINDADE		ARQ. URB. - CREA 114903	
RUA SEPÉ TIARA, 800 - FONE/FAX (51)32331897 OU (51)32176122- PORTO ALEGRE - RS			
PROPRIETÁRIO:	EXECUÇÃO:		DESENHO:
OSÉ MARI TRINDADE	GISELE TRINDADE		ALINE TRINDADE GISELE TRINDADE
DISCRIMINAÇÃO:	PLANTA DE SITUAÇÃO E LOCALIZAÇÃO		FRANCHA:
1:1000 E 1:200			01

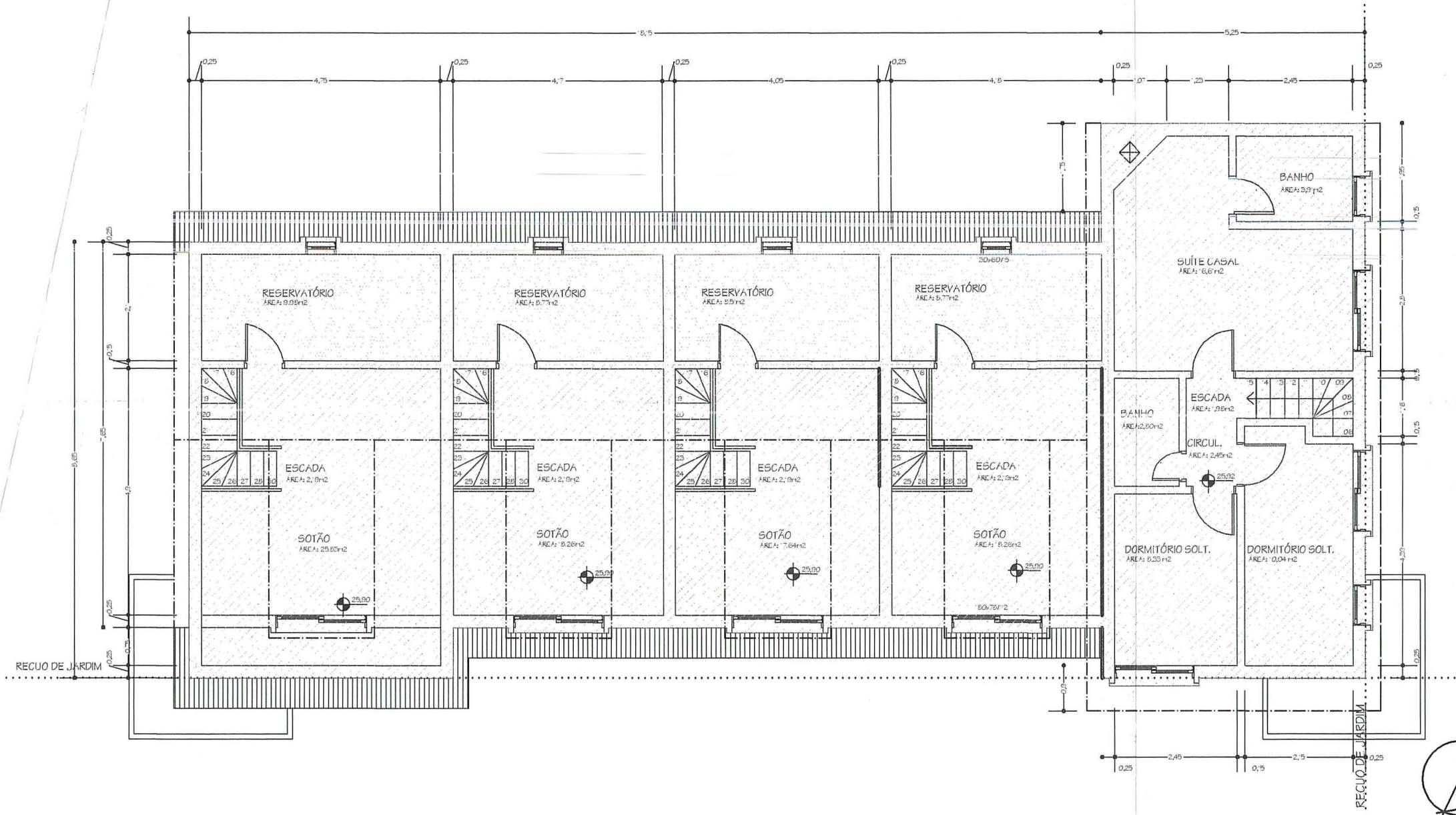

LEGENDA:

- ÁREA ADENSÁVEL
- ÁREA NÃO ADENSÁVEL 50%
- ÁREA NÃO ADENSÁVEL ISENTA

PLANTA BAIXA TERCEIRO PAVIMENTO
ESCALA 1:100

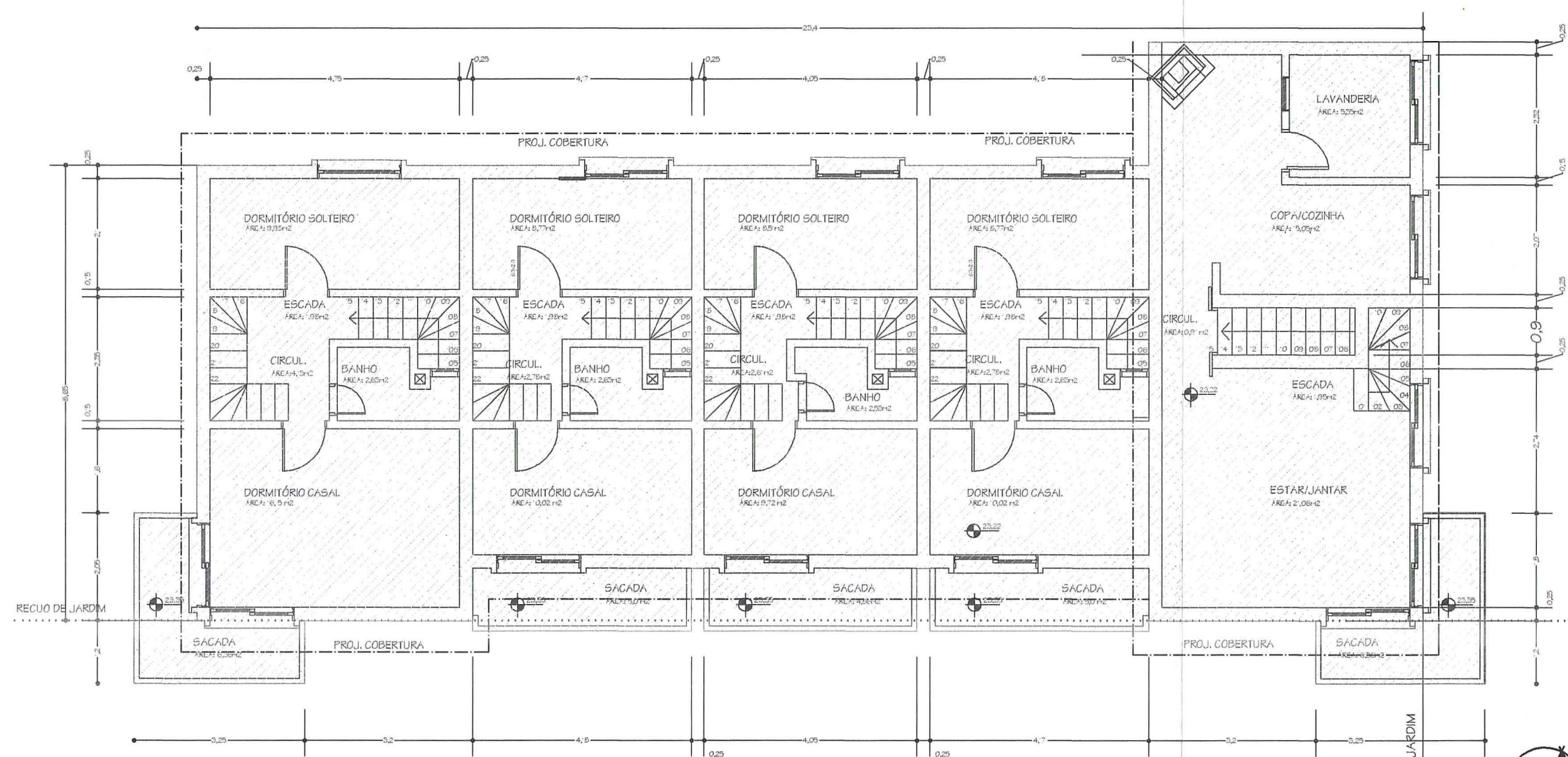

PLANTA BAIXA SEGUNDO PAVIMENTO
ESCALA 1:100

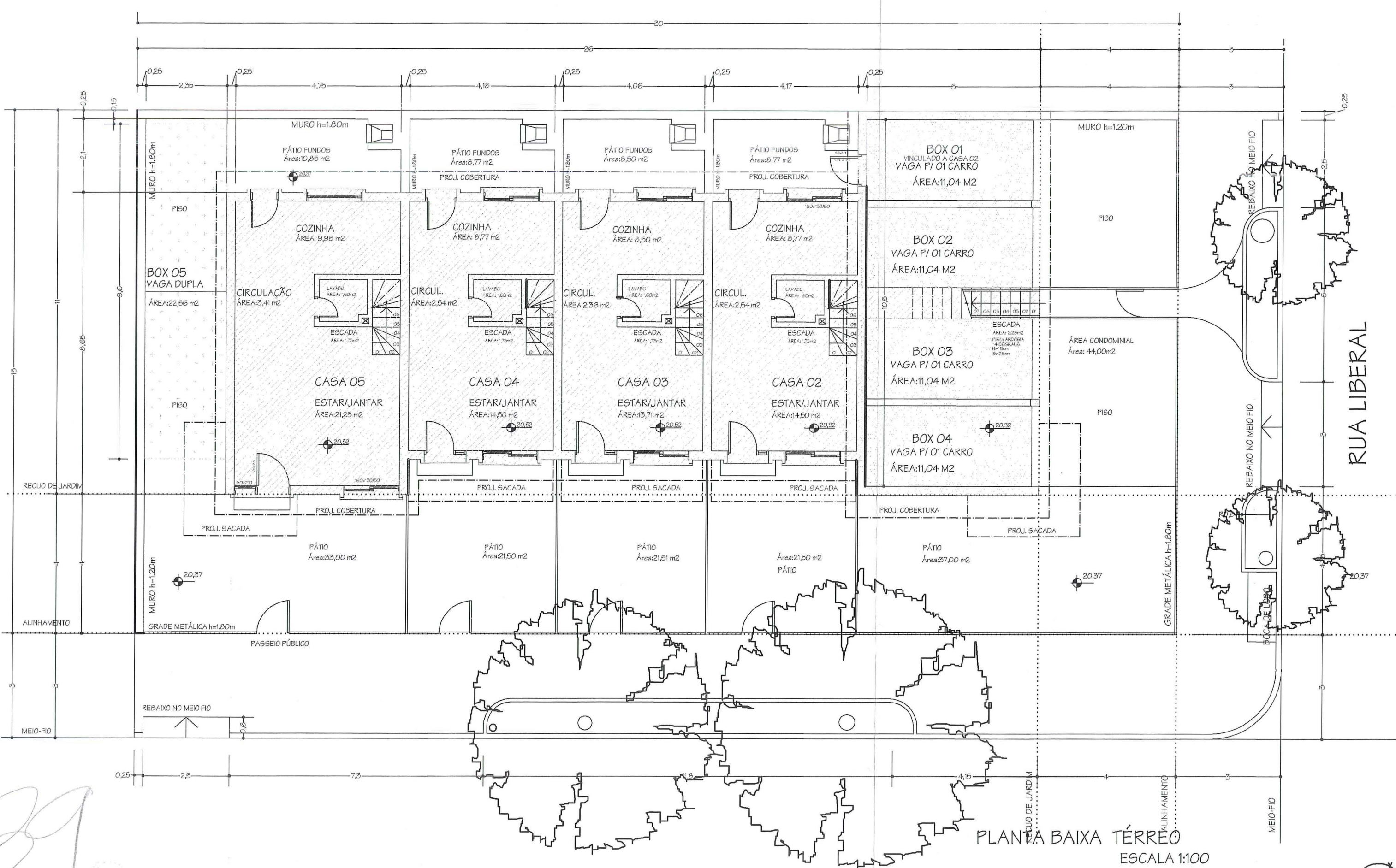

PLANTA BAIXA TÉRREO
ESCALA 1:100

PREFEITURA MUNICIPAL DE PORTO ALEGRE
SPM - SPU - CPU - UPSD
Aprovado e licenciado
DE ACORDO COM L.C. Nº 934/99
EXP ÚNICO 2.286.574.00.2
EM 20.10.2005

DIGITALIZADO
FACCENTER

ESTE DOCUMENTO NÃO
PODE SER RETIRADO DO
PROCESSO

Arq. Roberto Lutz Ca
SPM-CPU-UPSD Matr: 14859-3

AS ÁRVORES DEVERÃO SER
PROTEGIDAS DURANTE AS OBRAS

REVISÃO	DATA	DESENHO	DISCRIMINAÇÃO
EXPEDIENTE ÚNICO: 002.286.574.00.2.00000			
CONDÔMÍNIO POR UNIDADES AUTÔNOMAS LIBERTY HOUSES HABITAÇÃO UNIFAMILIAR RUA LIBERAL, 3233 - PORTO ALEGRE - RS			DATA: 17/05/05
ALINE TRINDADE GISELE TRINDADE		ARQ. URB. - CREA 121150 ARQ. URB. - CREA 114903	TRINDADE
RUA SEPÉ TARAQUA, 800 - FONE/FAX (51) 32331097 OU (51) 32178122 - PORTO ALEGRE - RS			
PROPRIETÁRIO: JOSÉ ARI TRINDADE	EXECUÇÃO: Gisele Trindade	ARQUITETURA	DESENHO: ALINE TRINDADE GISELE TRINDADE
DISCRIMINAÇÃO: PLANTA DE ÁREAS 1:100			PRANCHA: 01A

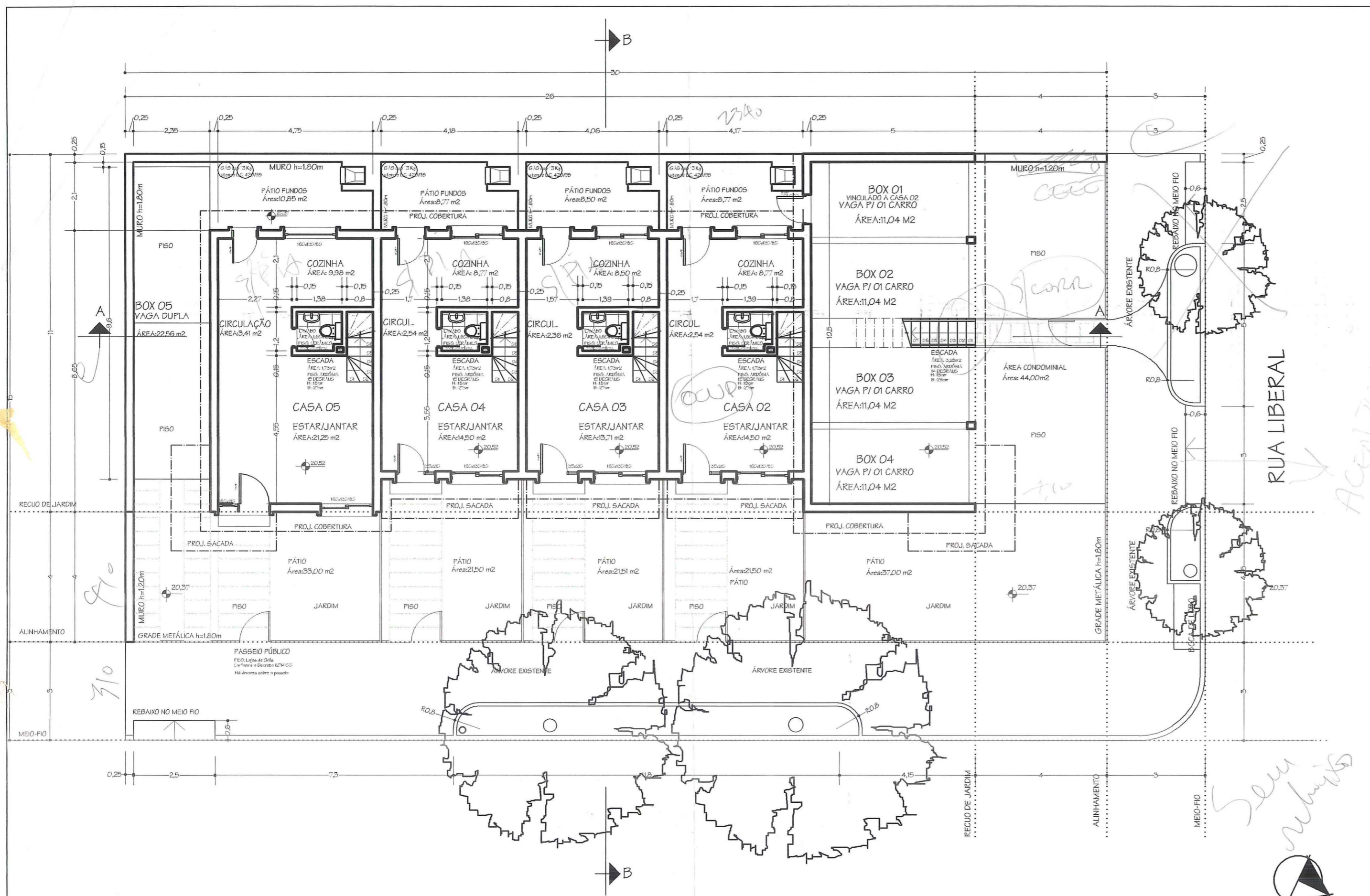

RUA CÔNEGO VIEIRA DA SOLEDADE

PLANTA BAIXA TÉRREO
ESCALA 1:100

PREFEITURA MUNICIPAL DE PORTO ALEGRE
SPM - SPU - CPU - UPSD

Aprovada e Licenciada
DE ACORDO COM L.C. Nº 434/99

EXP ÚNICO 2.286577.00.2

EM 00.10.05.105

**ESTE DOCUMENTO NÃO
PODE SER RETIRADO DO
PROCESSO**

Arq. Roberto Lutz
SPM-CPU-UPSD Matr. 14859.3

**AS ÁRVORES DEVERÃO SER
PROTEGIDAS DURANTE AS OBRAS**

alteração	02/04/05	aline	alteração projeto - anexo sótão
REVISÃO	DATA	DESENHO	DISCRIMINAÇÃO

EXPEDIENTE ÚNICO: 002.286574.00.2.00000

CONDOMÍNIO POR UNIDADES AUTÔNOMAS LIBERTY HOUSES HABITAÇÃO UNIFAMILIAR RUA LIBERAL, 3233 - PORTO ALEGRE - RS	DATA: 28/03/05
--	-------------------

ALINE TRINDADE	ARQ. URB. - CREA 121150	TRINDADE	
GISELE TRINDADE	ARQ. URB. - CREA 114903		
RUA SEPÉ TIARAJU, 800 - FONE/FAX (51)32331897 OU (51)32176122- PORTO ALEGRE - RS		ARQUITETURA	

PROPRIETÁRIO: X JOSÉ ARI TRINDADE	EXECUÇÃO: Aline Trindade	DESENHO: ALINE TRINDADE GISELE TRINDADE
--------------------------------------	-----------------------------	---

DISCRIMINAÇÃO: PLANTA BAIXA TÉRREO 1:100	PRANCHA: 02
---	----------------

DIGITALIZADO
FACCENTER

(Handwritten signature)

(Handwritten signature)
09/05/05

(Handwritten number)
90

(Handwritten note)
Sem substituição

(Handwritten note)
ACENTUADOS

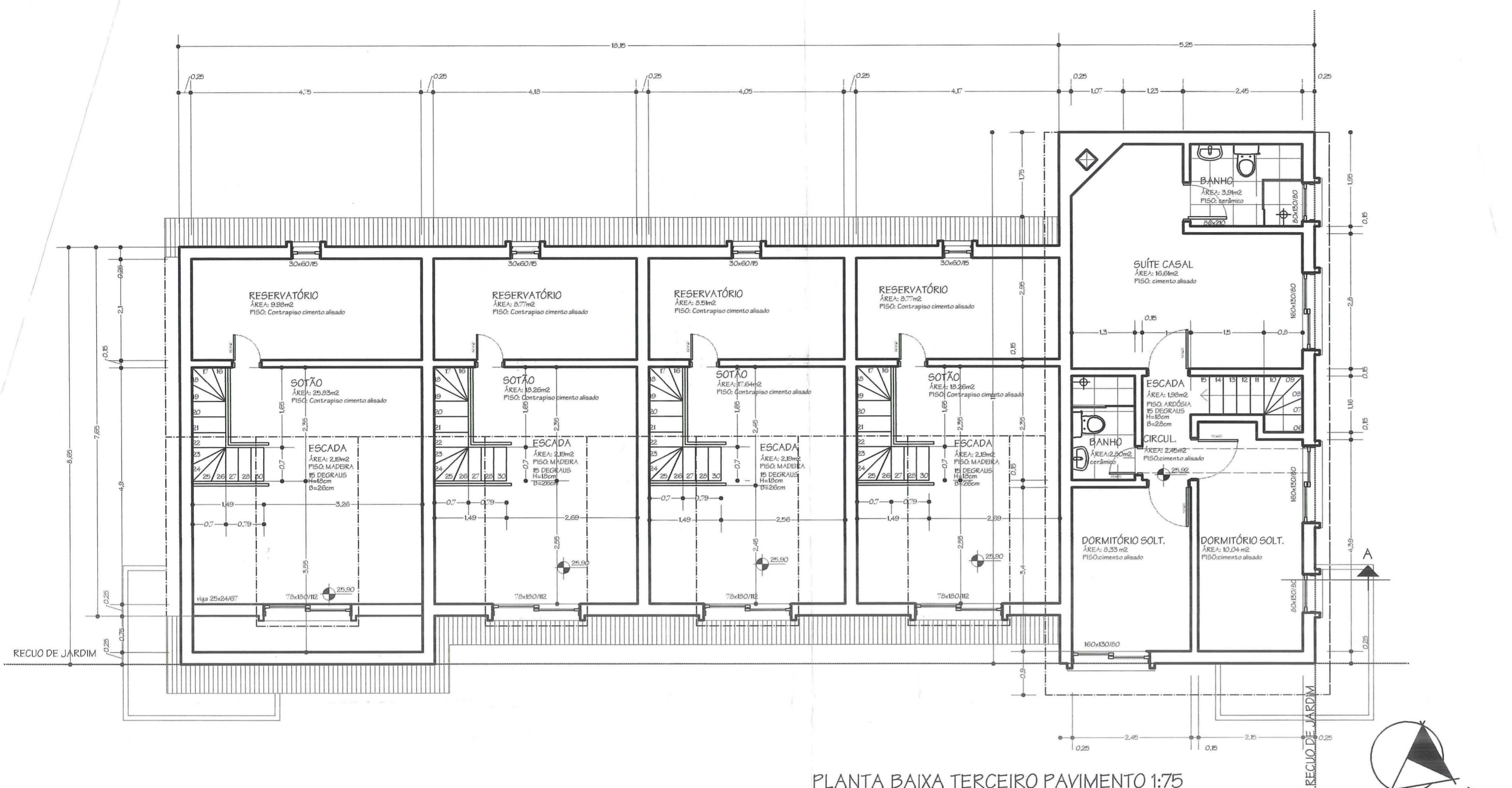

PLANTA BAIXA TERCEIRO PAVIMENTO 1:75

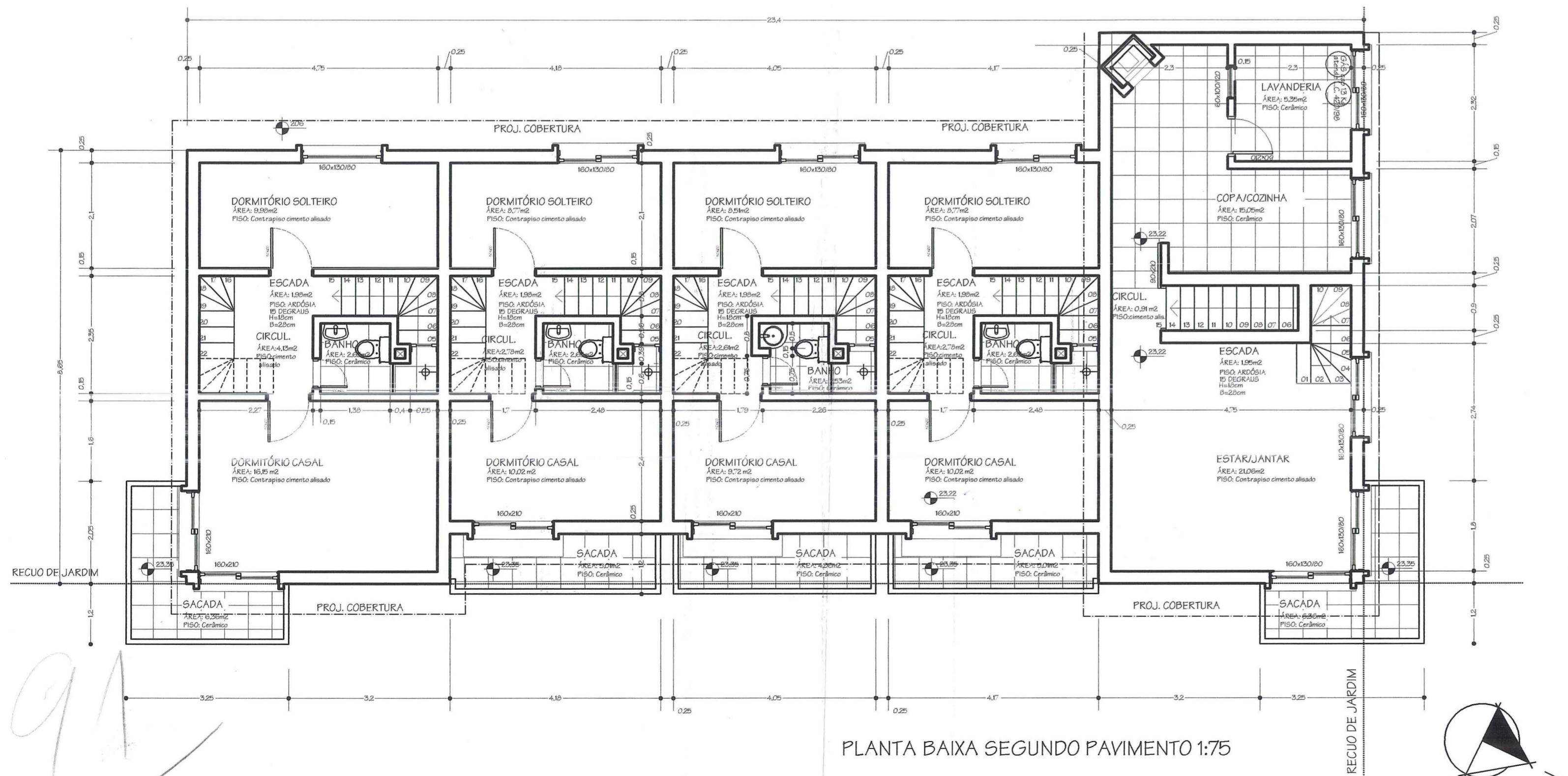

PLANTA BAIXA SEGUNDO PAVIMENTO 1:75

PREFEITURA MUNICIPAL DE PORTO ALEGRE
SPM - SPU - CPU - UPSD
Aprovado e Licenciado
DE ACORDO COM L.C. Nº 424/99
EXP ÚNICO 2.286574.00.2
EM 20.10.2005

ESTE DOCUMENTO NÃO
PODE SER RETIRADO DO
PROCESSO

DIGITALIZADO
FACIT/FAEP

Arq. Roberto Lutz
SPM-CPU-UPSD Matr. 14859.3

AS ÁRVORES DEVERÃO SER
PROTEGIDAS DURANTE AS OBRAS

alteração	02/04/05	aline	alteração projeto - anexo sótão
REVISÃO	DATA	DESENHO	DISCRIMINAÇÃO

EXPEDIENTE ÚNICO: 002.286574.00.2.00000

CONDOMÍNIO POR UNIDADES AUTÔNOMAS LIBERTY HOUSES
HABITAÇÃO UNIFAMILIAR
RUA LIBERAL, 3233 - PORTO ALEGRE - RS

DATA:

28/03/05

ALINE TRINDADE

ARQ. URB. - CREA 121150

GISELE TRINDADE

ARQ. URB. - CREA 114903

RUA SEPÉ TIARA JUI, 800 - FONE/FAX (51) 32331897 OU (51) 32176122 - PORTO ALEGRE - RS

ARQUITETURA

PROPRIETÁRIO:

X JOSÉ ARI TRINDADE

EXECUÇÃO:

GISELE TRINDADE

DESENHO:

ALINE TRINDADE
GISELE TRINDADE

DISCRIMINAÇÃO:

PLANTA BAIXA SEGUNDO PAVIMENTO 1:75
PLANTA BAIXA TERCEIRO PAVIMENTO 1:75

PRANCHA:

03



FACHADA RUA CÔNEGO VIEIRA DA SOLEDADE 1:75



FACHADA RUA LIBERAL 1:75

PREFEITURA MUNICIPAL DE PORTO ALEGRE
 SPM - U - UP90
Aprovado **cancelado**
 DE ACORDO COM O L.C. Nº 434/99
 EXP ÚNICO 2.286574.00.2
 EM 20.10.105

ESTE DOCUMENTO NÃO
 PODE SER RETIRADO DO
 PROCESSO

DIGITALIZADO
 FACENTER

Arg. Roberto Lutz
 SPM - U - UP90 Matr. 14869.3

AS ÁRVORES DEVERÃO SER
 PROTEGIDAS DURANTE AS OBRAS

alteração	02/04/05	aline	alteração projeto - anexo sótão
REVISÃO	DATA	DESENHO	DISCRIMINAÇÃO

EXPEDIENTE ÚNICO: 002.286574.00.2.00000

CONDOMÍNIO POR UNIDADES AUTÔNOMAS LIBERTY HOUSES HABITAÇÃO UNIFAMILIAR RUA LIBERAL, 3233 - PORTO ALEGRE - RS	DATA: 28/03/05
--	-------------------

ALINE TRINDADE	ARQ. URB. - CREA 121150	TRINDADE
GISELE TRINDADE	ARQ. URB. - CREA 114903	

RUA SEPÉ TIARAJU, 800 - FONE/FAX (51) 32331897 011 (51) 32176122 - PORTO ALEGRE - RS

PROPRIETÁRIO: <input checked="" type="checkbox"/> JOSÉ ARI TRINDADE	EXECUÇÃO: 	DESENHO: ALINE TRINDADE GISELE TRINDADE
--	---------------	---

DISCRIMINAÇÃO: FACHADAS 1:75	PRANCHA: 04
---------------------------------	----------------

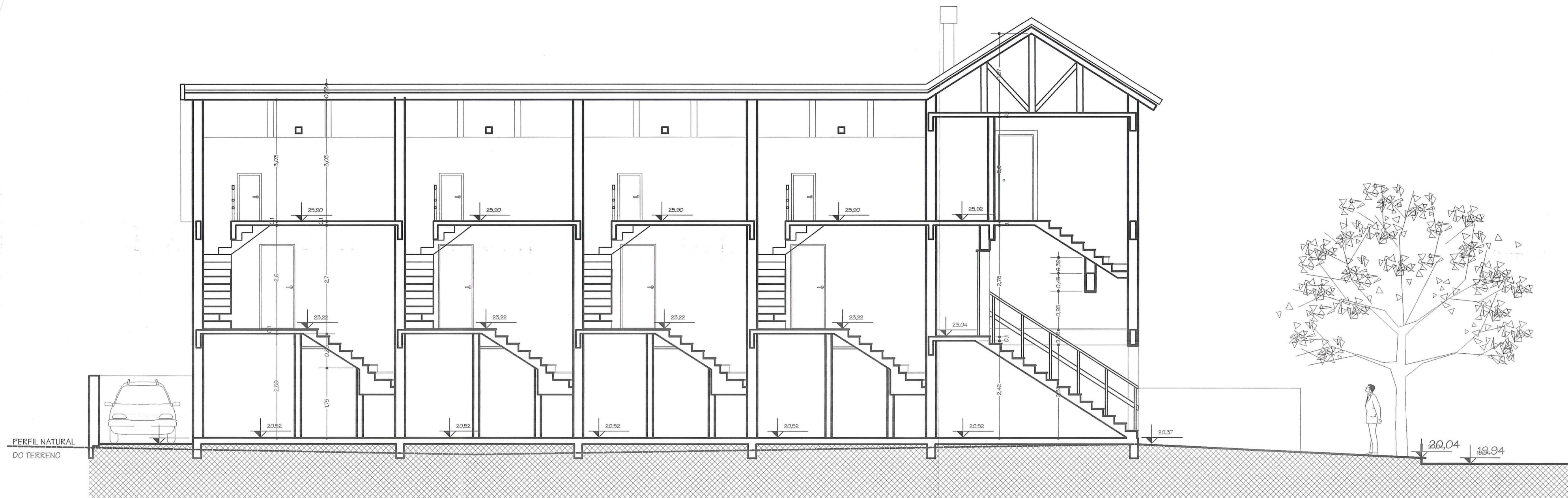

CORTE AA 1:75

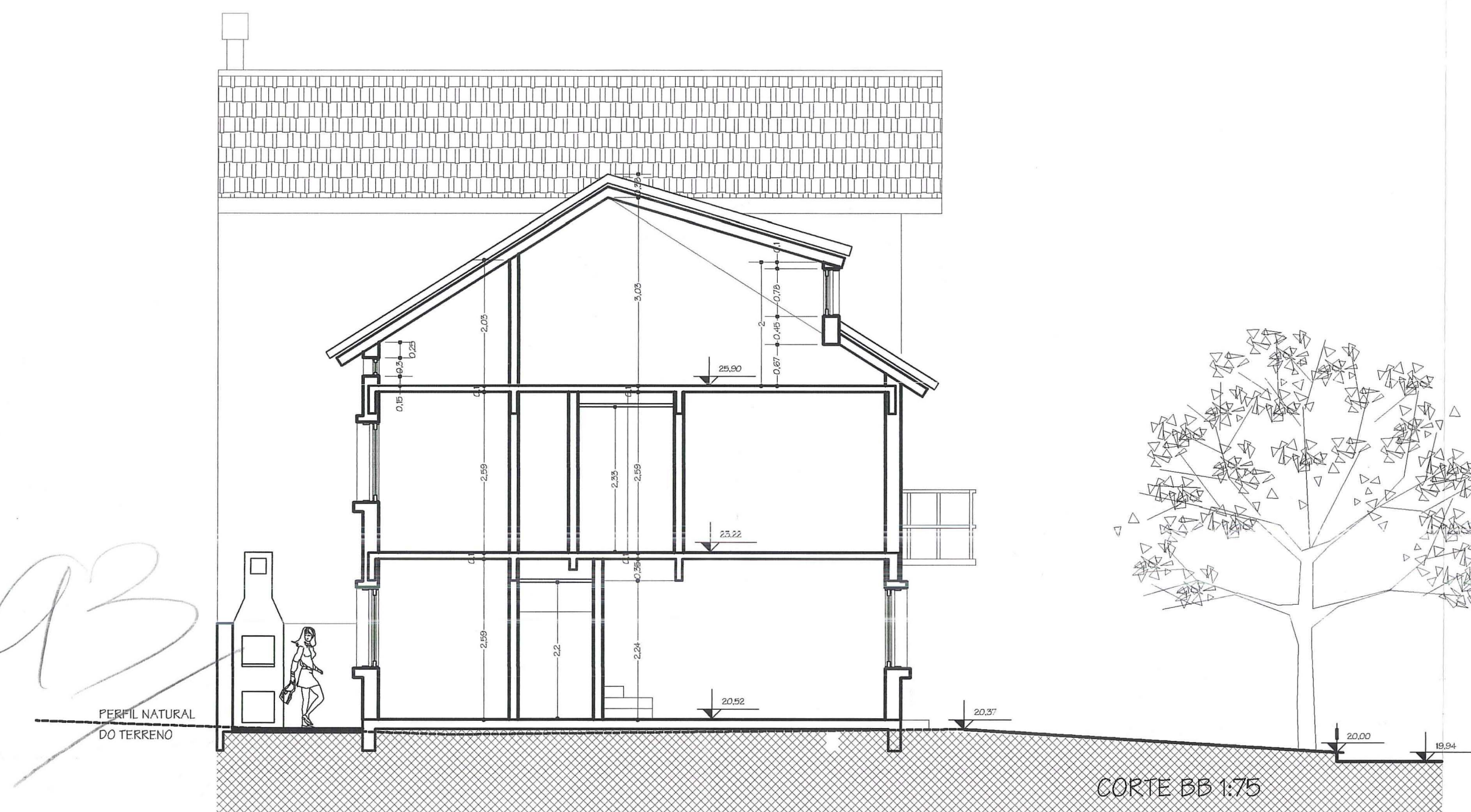

CORTE BB 1:75

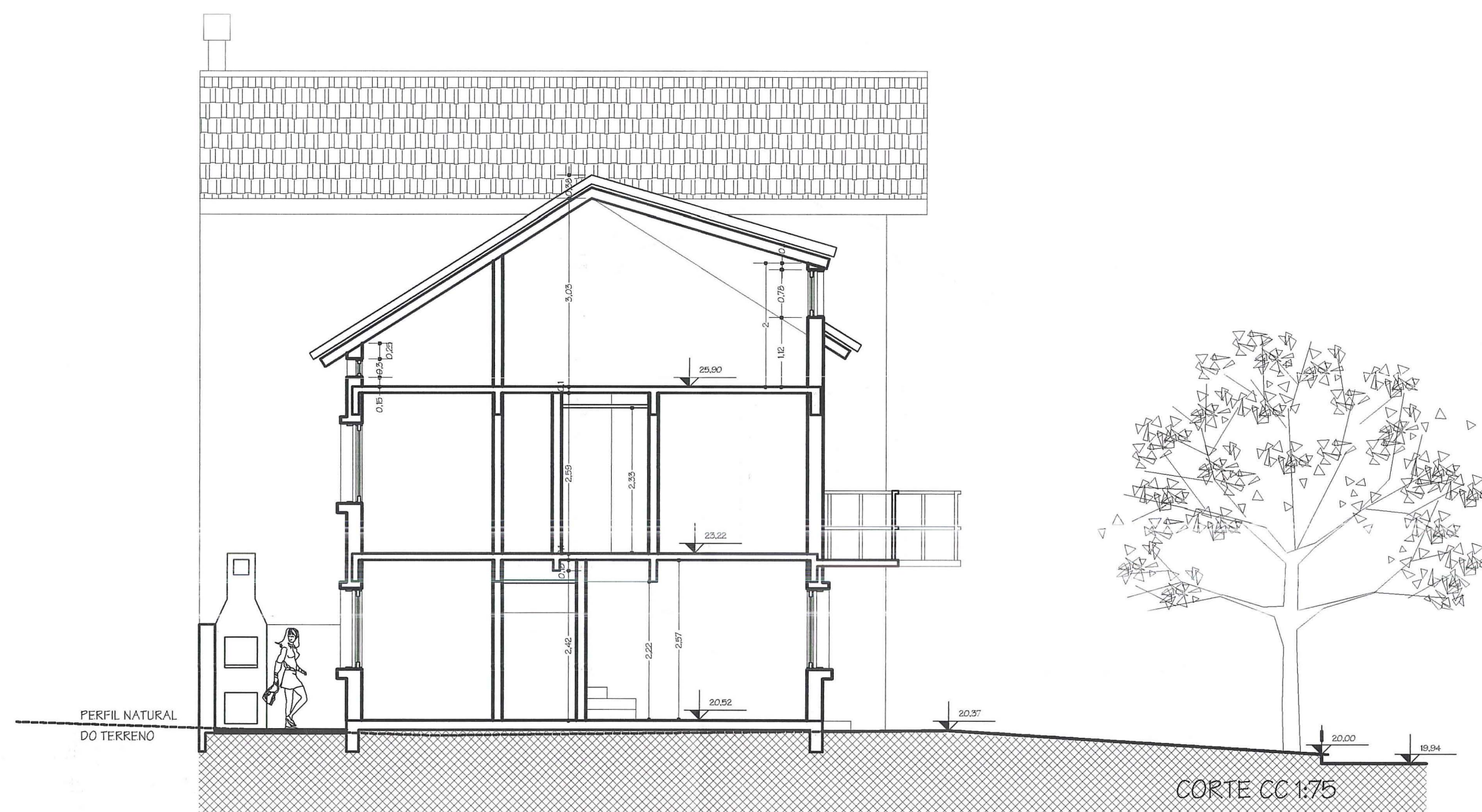

CORTE CC 1:75

PREFEITURA MUNICIPAL DE PORTO ALEGRE
SPM - SPU - CPU - UPSD
Aprovado e Licenciado
DE ACORDO COM L.C. Nº 434/99
EXP ÚNICO 02.286574.00.2
EM 22.05.05

ESTE DOCUMENTO NÃO
PODE SER RETIRADO DO
PROCESSO

DIGITALIZADO
FACCENTE

Arg. Roberto Luiz
SPM-CPU-UPSD-Matr-14859.3

AS ÁRVORES DEVERÃO SER
PROTEGIDAS DURANTE AS OBRAS

alteração	02/04/05	aline	alteração projeto - anexo sótão
REVISÃO	DATA	DESENHO	DISCRIMINAÇÃO

EXPEDIENTE ÚNICO: 002.286574.00.2.00000

CONDOMÍNIO POR UNIDADES AUTÔNOMAS LIBERTY HOUSES HABITAÇÃO UNIFAMILIAR RUA LIBERAL, 3233 - PORTO ALEGRE - RS		DATA: 02/04/05
ALINE TRINDADE	ARQ. URB. - CREA 121150	TRINDADE
GISELE TRINDADE	ARQ. URB. - CREA 114903	
RUA SEPÉ TIARA, 11.800 - FONE/FAX (51) 32231897 OU (51) 32178122 - PORTO ALEGRE - RS		
PROPRIETÁRIO: X	EXECUÇÃO: José Ari Trindade	ARQUITETURA
DISCRIMINAÇÃO: CORTE AA 1:75 CORTE BB 1:75		DESENHO: ALINE TRINDADE GISELE TRINDADE
CORTE CC 1:75		PRANCHA: 05

93

96