

OBSERVAÇÕES:

- 1-NÃO HÁ ÁRVORES NO TERRENO.
- 2-NÃO HÁ REDE PLUVIAL E/OU CLOACA, NEM ÁREA NÃO EDIFICÁVEL NO TERRENO.
- 3-NÃO HÁ ÁRVORES, HIDRANTES OU BOCAS DE LOBO NO PASSEIO PÚBLICO.

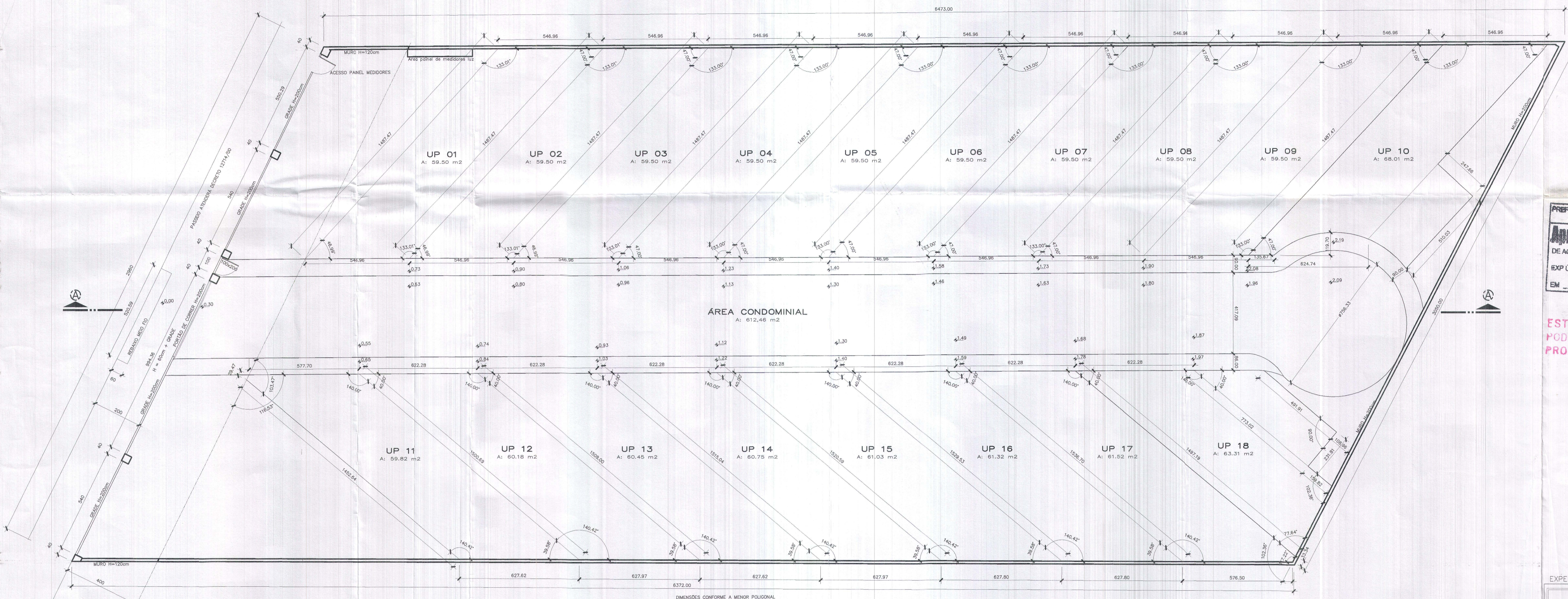

ÁREA CONDOMINIAL
A: 612,46 m²

PLANTA BAIXA TERRENOS
Escala 1/100

PREFEITURA MUNICIPAL DE PORTO ALEGRE
SPM - SPU - CPU - UPSD
Aprovado e financiado
DE ACORDO COM L.C. Nº 434/09
EXP ÚNICO Nº 2.30498.006
EM 14.02.07
Arq. Sombra Castro
UPSD - CPU - SPM
Mat. 10203-2

ESTE DOCUMENTO NÃO
PODE SER RETIRADO DO
PROCESSO

EXPEDIENTE ÚNICO Nº: 002.307.498.00.6.00000

PROJETO DE CONDOMÍNIO RESIDENCIAL ARQ. ALESSANDRA NICOLETTI MOREIRA		E. FRANCISCO BORGES DA SILVA BARRO FAZENDA PORTO ALEGRE - RS	
PROPRIETÁRIO: MILTON E ARTON GROFF		PROJETO: ARQ. ALESSANDRA NICOLETTI MOREIRA - CREA 117428/D	
R. SÃO FRANCISCO DE ASSIS 361 FONE: 32239530 84545757		DATA: 15/01/06 ESCALA: INDICADA	
PRANCHA: 3		SITUAÇÃO/PLANTA BAIXA CONDOMÍNIO/PLANILHA DE ÁREAS	