

CASA 1, 3, 5 e 7

2º Pav.
Escala 1/100

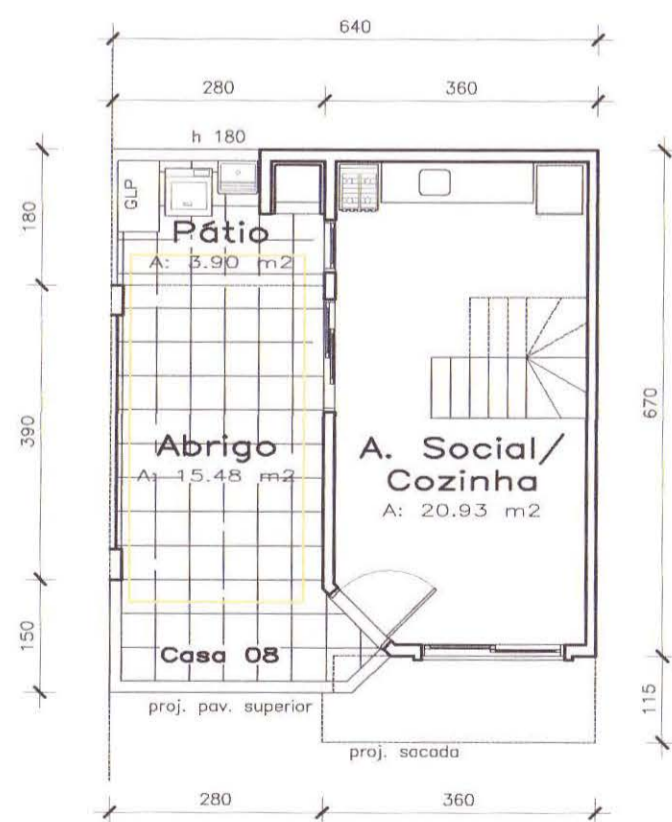

CASA 1, 3, 5 e 7

Térreo
Escala 1/100

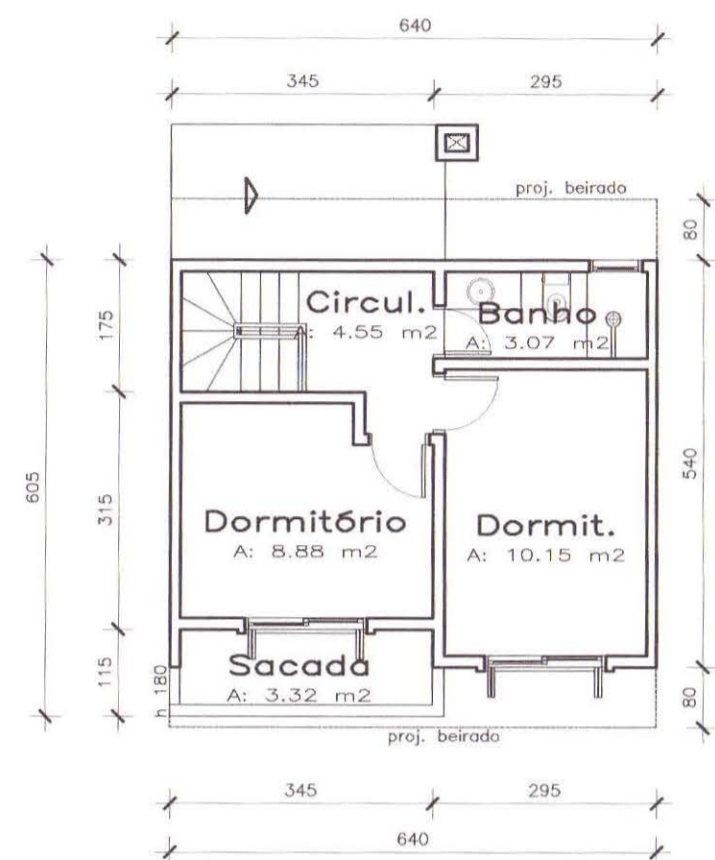

CASA 2, 4, 6 e 8

2º Pav.
Escala 1/100

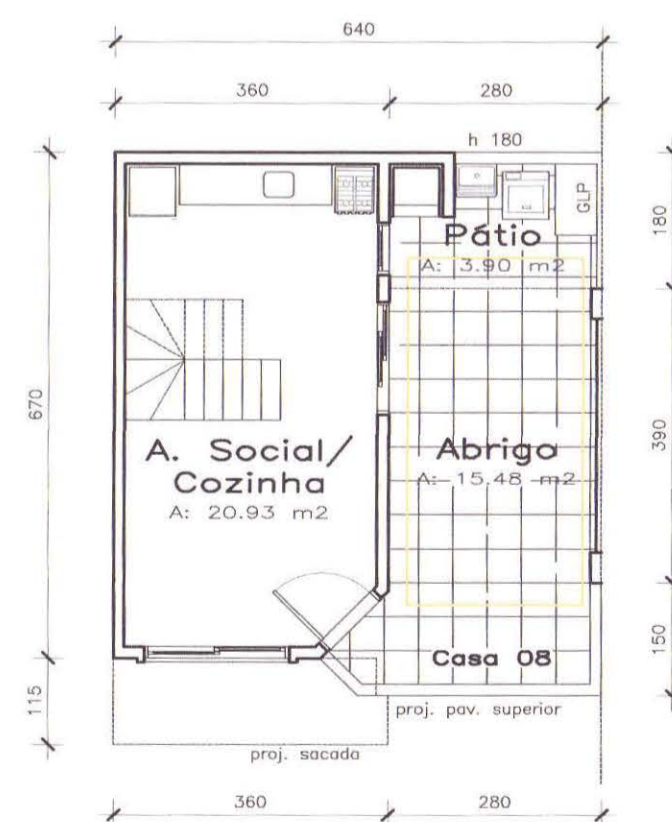

CASA 2, 4, 6 e 8

Térreo
Escala 1/100

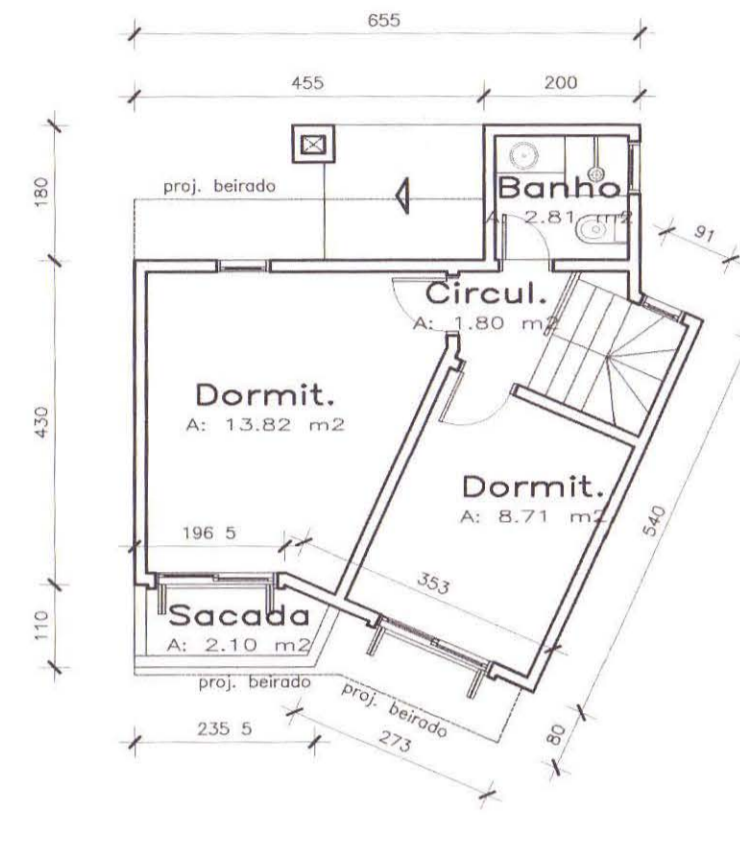

CASA 9

2º Pav.
Escala 1/100

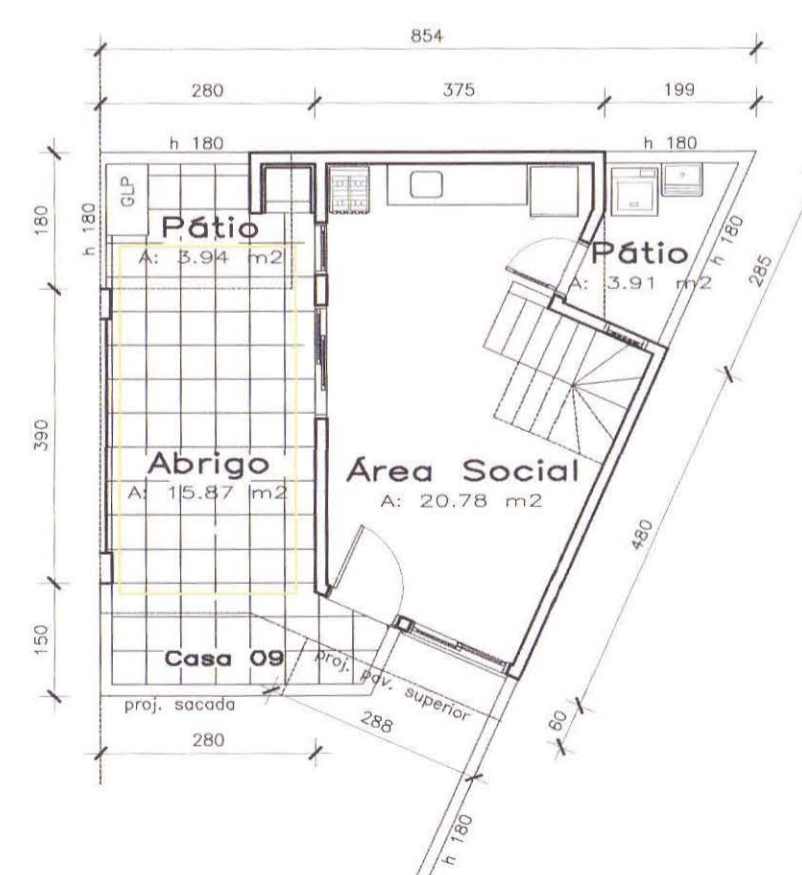

CASA 9

Térreo
Escala 1/100

PREFEITURA MUNICIPAL DE PORTO ALEGRE
SPM - SPU - CPU - UFSD
Aprovado e licenciado
DE ACORDO COM L.C. Nº 439/99
EXP ÚNICO 2.326908.00.6
EM 14/01/11

Arq. Patrícia da Silva Tschopp
UP3DIOPLSPUBSPM
Matr. 450784

**ESTE DOCUMENTO NÃO
PODE SER RETIRADO DO
PROCESSO**

**A CARTA DE HABITAÇÃO
FICARÁ CONDICIONADA À
LIBERAÇÃO:**
 PELA SMAM PELO DEP

**AS ÁRVORES DEVERÃO SER
PROTEGIDAS DURANTE AS OBRAS**

032

DL OK
20/11/10

EXPEDIENTE ÚNICO 002.326908.00.6

PROJETO URBANÍSTICO CONDOMÍNIO POR UNIDADES AUTÔNOMAS RUA FRANCISCO BORTOLUZZI, 239		
PLANTAS BAIXAS DAS CASAS		
Proprietário: MARX EMPREENDIMENTOS IMOBILIÁRIOS	DATA: JUL 2010	PRANCHA: 02/02
Projeto: ARQ. DEISE CANDEMIL VALIM - CREA 104.419-D	ARQ. JEANE BICCA SOFIA - CREA 7.142-D	
Jeane Sofia Deise Valim PLANO A ARQUITETURA & URBANISMO Av. Cavalhada 2360/507 Porto Alegre Tel.: 3241.5943 Cel.: 9808.2637-9114.9375	ARQ. DEISE CANDEMIL VALIM - CREA 104.419-D	