

PREFEITURA MUNICIPAL DE PORTO ALEGRE
 SPM - SPU - CPU - UPSD
Aprovado e Licenciado
 DE ACORDO COM L.C. Nº 434/99
 EXP. ÚNICO 002.333525.00.9
 EM 14/11/13
 Arq. Thais Machado Costa
 UPSD/CPU/SPU/S/AURB
 Matr. 1138030

**ESTE DOCUMENTO NÃO
 PODE SER RETIRADO DO
 PROCESSO**

EXP. ÚNICO Nº. 002.333525.00.9.00000

CONDOMÍNIO POR UNIDADES AUTÔNOMAS
 RUA NESTOR JOSÉ NITSCHKE, 251 - PORTO ALEGRE

PLANTA-BAIXA TÉRREO

PROJETO
 ARQ. RICARDO PÔRTO LÖW - CAU A7939-1
 arquiteto@ricardoportolow.arq.br

PRANCHA
A-02

PROPRIETÁRIO
 JOSÉ PEDRO THORSTENBERG

ESCALA
 1:50

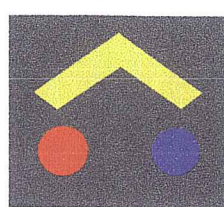

RICARDO PÔRTO LÖW - ARQUITETO



PREFEITURA MUNICIPAL DE PORTO ALEGRE
 SPM - SPU - CPU - UPSD
Aprovado e licenciado
 DE ACORDO COM L.C. Nº 434/99
 EXP. ÚNICO 002.333525.00.9
 EM 14/11/13
 Arq. Thais Machado Couto
 UPSD/CPU/SPU/SMURB
 Matr. 1138030

**ESTE DOCUMENTO NÃO
 PODE SER RETIRADO DO
 PROCESSO**

EXP. ÚNICO Nº. 002.333525.00.9.00000

CONDOMÍNIO POR UNIDADES AUTÔNOMAS
 RUA NESTOR JOSÉ NITSCHKE, 251 - PORTO ALEGRE

PLANTA-BAIXA 2º. PAV.

PROJETO 
 ARQ. RICARDO PÔRTO LÖW - CAU A7939-1
 arquiteto@ricardoportolow.org.br

PRANCHA
A-03

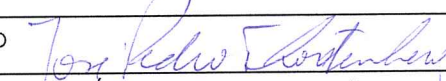
PROPRIETÁRIO 
 JOSÉ PEDRO THORSTENBERG

ESCALA
 1:50

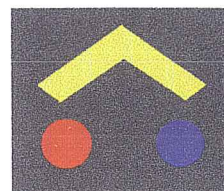

RICARDO PÔRTO LÖW - ARQUITETO

PREFEITURA MUNICIPAL DE PORTO ALEGRE
SPM - SPU - CPU - UPSD

Aprovado e licenciado

DE ACORDO COM L.C. Nº 434/99

EXP. ÚNICO 002.333535.00.9

EM 14/11/13

Arq. Thais Machado Couto
UPSD/CPUSP/USMURB
Matr. 1138030

**ESTE DOCUMENTO NÃO
PODE SER RETIRADO DO
PROCESSO**

EXP. ÚNICO Nº. 002.333525.00.9.00000

CONDOMÍNIO POR UNIDADES AUTÔNOMAS

RUA NESTOR JOSÉ NITSCHKE, 251 - PORTO ALEGRE

CORTE LL

PROJETO

ARQ. RICARDO PÔRTO LÖW - CAU A7939-1
arquiteto@ricardoportolow.org.br

PRANCHA

A-04

PROPRIETÁRIO

José Pedro Thorstenberg
JOSÉ PEDRO THORSTENBERG

ESCALA

1:50

RICARDO PÔRTO LÖW - ARQUITETO

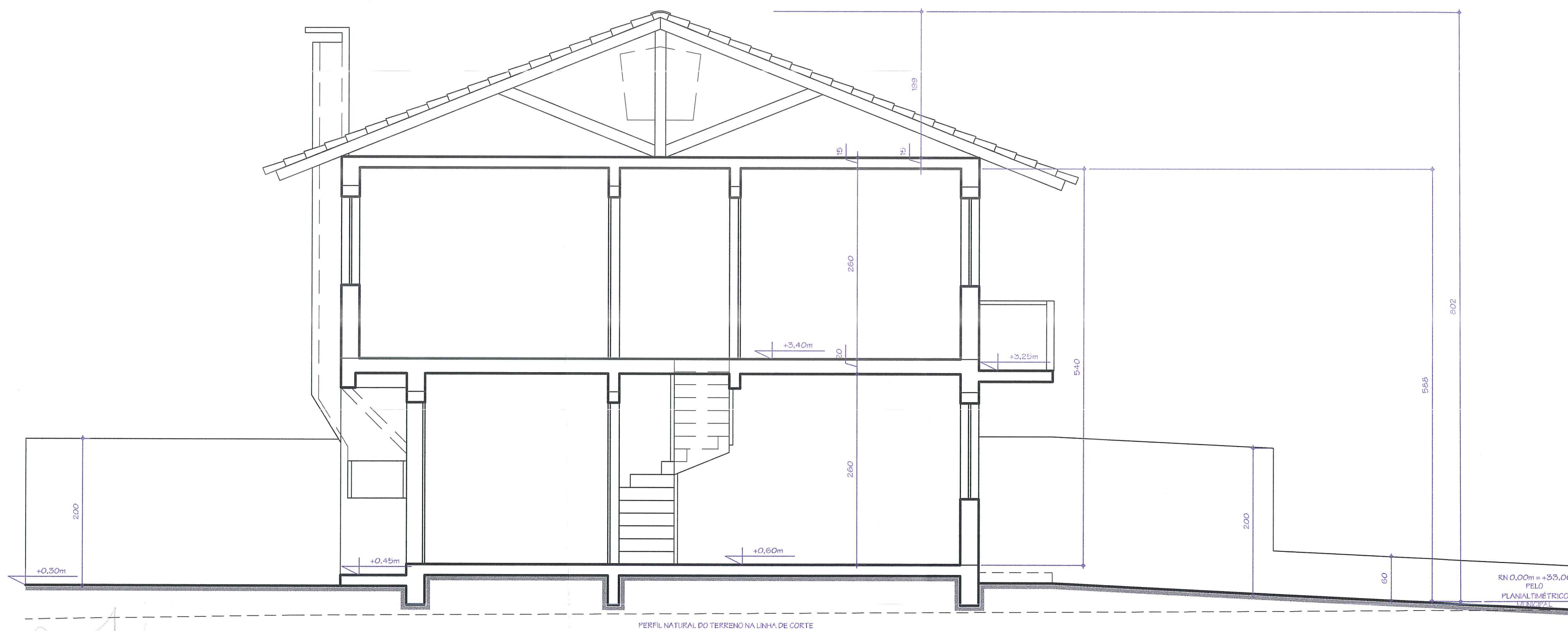
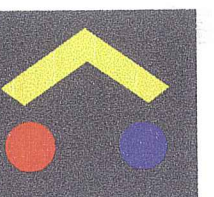

CORTE LL

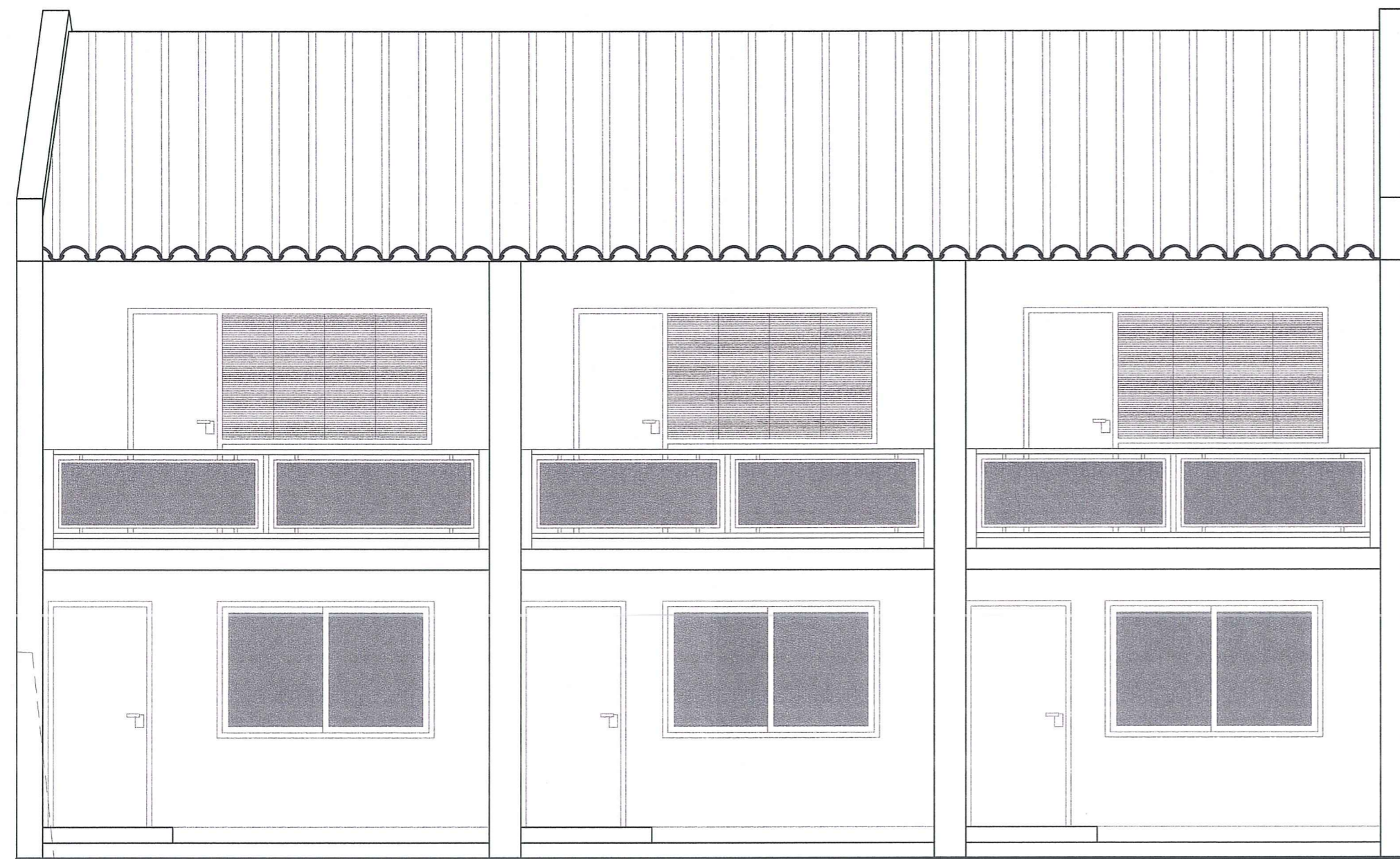

FACHADA LESTE

RN 0,00m = +33,00
PELO
PLANALTIMÉTRICO
MUNICIPAL

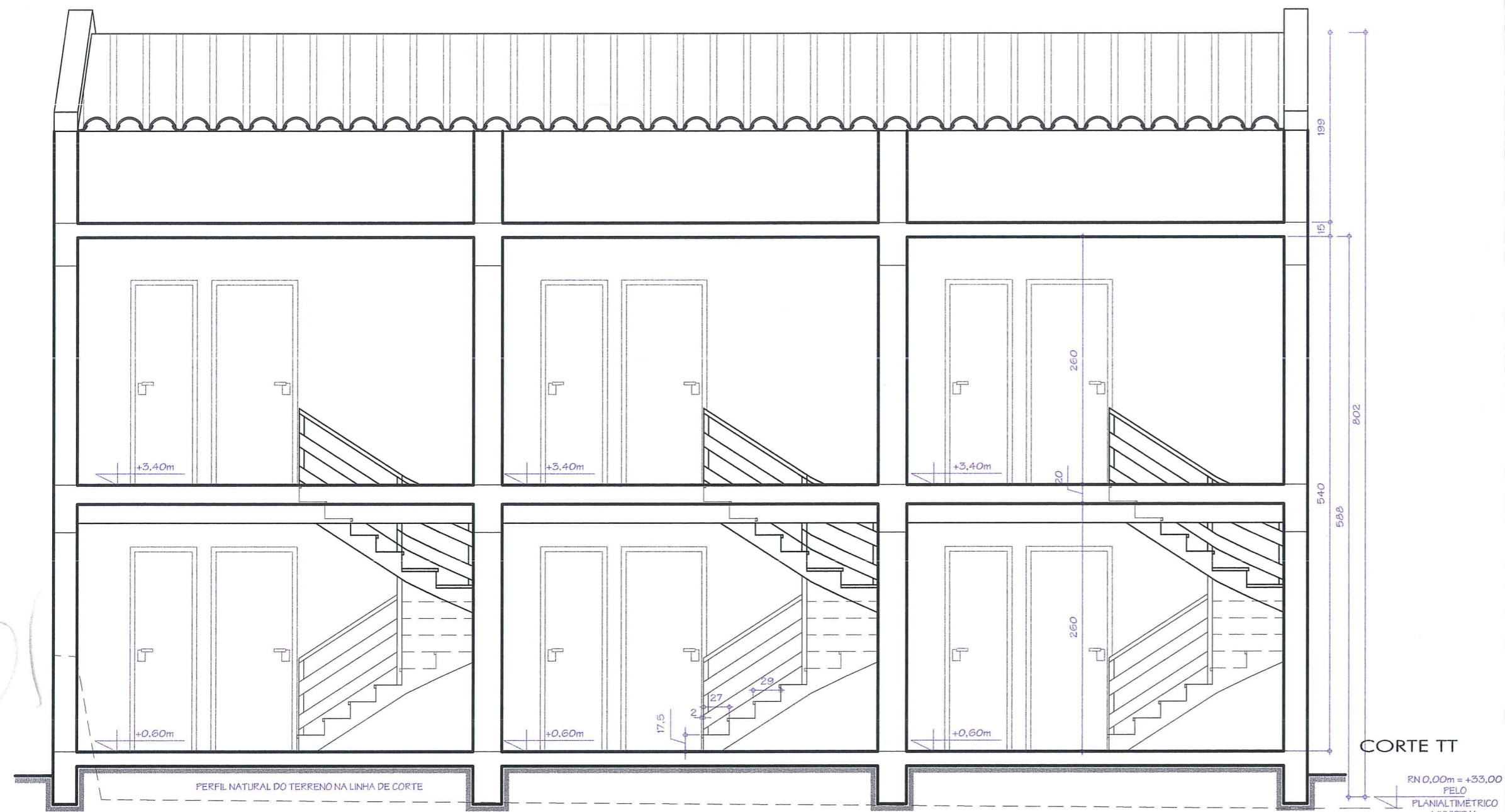

CORTE TT

RN 0,00m = +33,00
PELO
PLANALTIMÉTRICO
MUNICIPAL

PREFEITURA MUNICIPAL DE PORTO ALEGRE
SPM - SPU - CPU - UPSD
Aprovado e licenciado
DE ACORDO COM L.C. Nº 434/99
EXP. ÚNICO 002.333525.00.9
EM 14/11/13

Arq. Thais Machado Couto
UPSD/CPUI/SPUI/SMURB
Matr. 1138030

**ESTE DOCUMENTO NÃO
PODE SER RETIRADO DO
PROCESSO**

EXP. ÚNICO Nº. 002.333525.00.9.00000

CONDOMÍNIO POR UNIDADES AUTÔNOMAS

RUA NESTOR JOSÉ NITSCHKE, 251- PORTO ALEGRE

FACHADA LESTE - CORTE TT

PROJETO

ARQ. RICARDO PÔRTO LÖW - CAU A7939-1
arquiteto@ricardoportolow.arq.br

PRANCHA

A-05

PROPRIETÁRIO

José Pedro Thorstenberg
JOSÉ PEDRO THORSTENBERG

ESCALA

1:50

RICARDO PÔRTO LÖW - ARQUITETO

