

CORTE BB
Escala 1/50

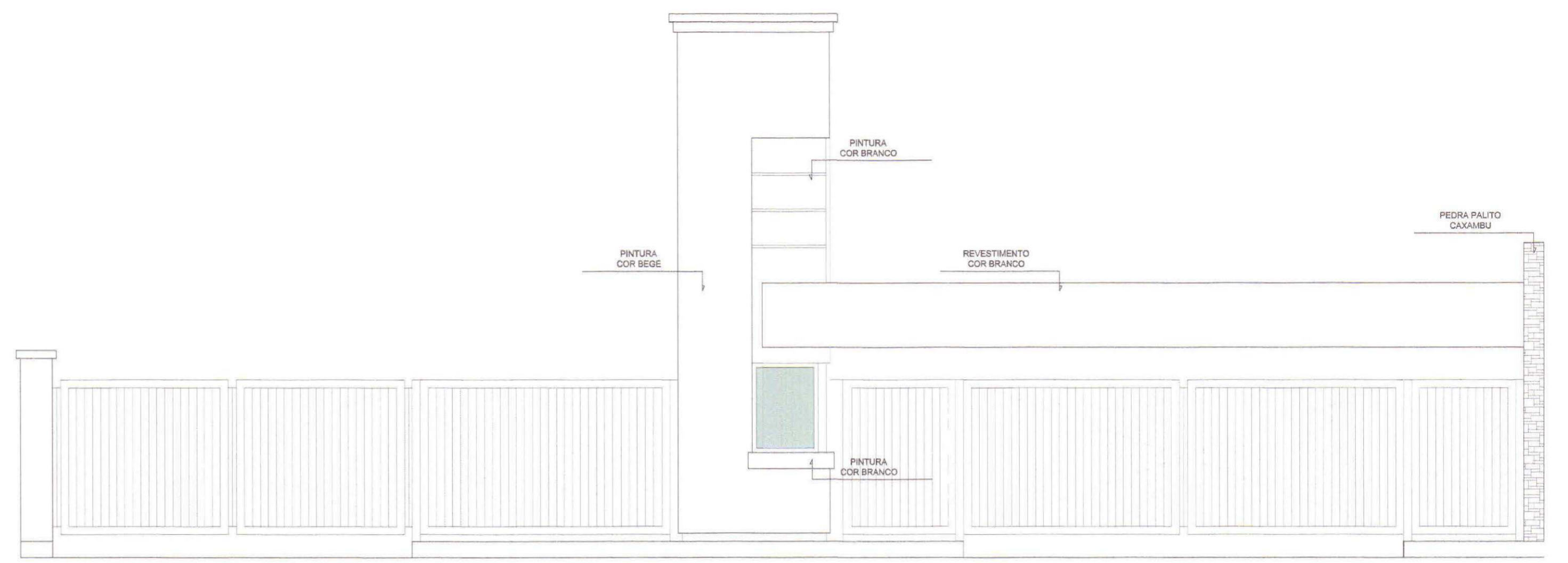

FACHADA
Escala 1/50

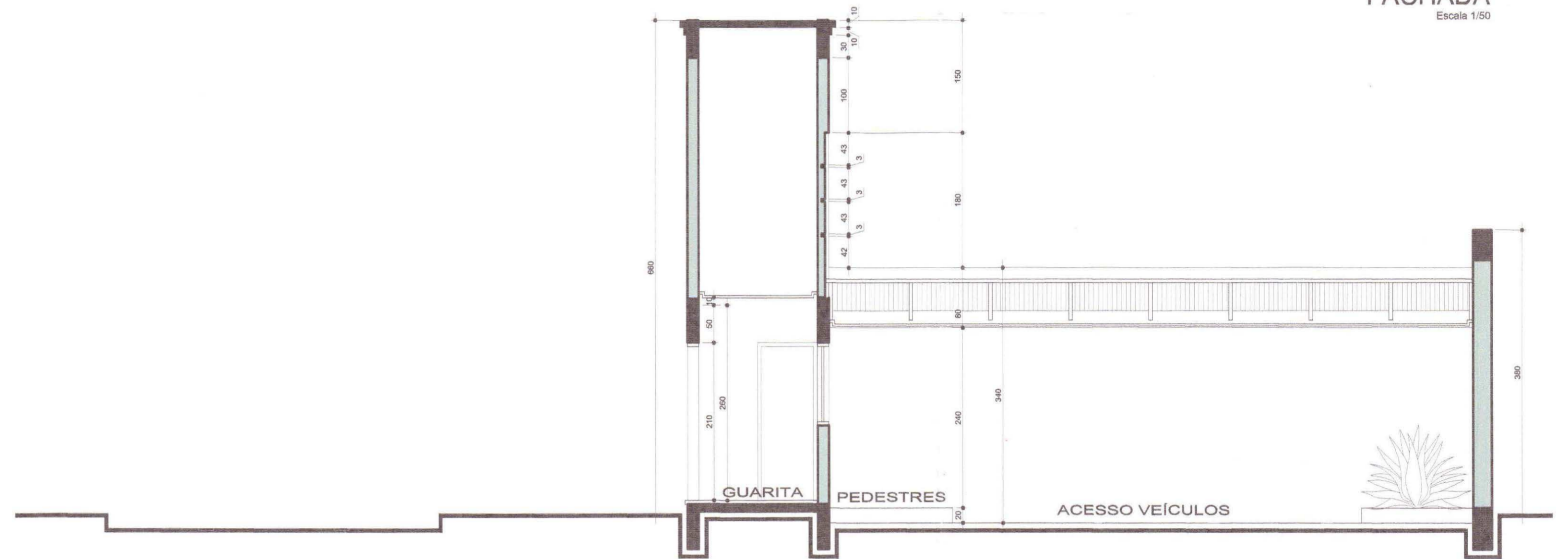

CORTE AA
Escala 1/50

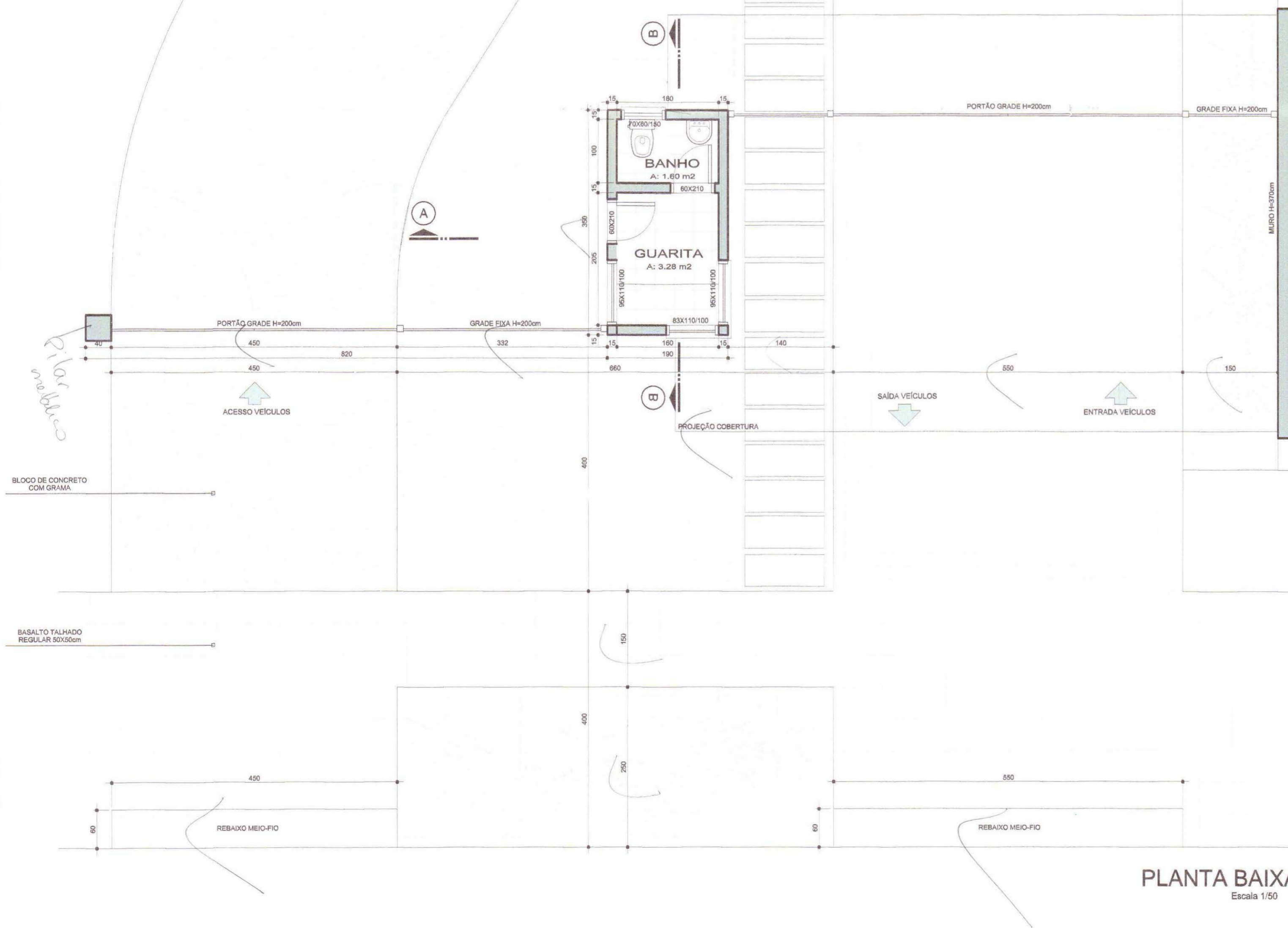

PLANTA BAIXA
Escala 1/50

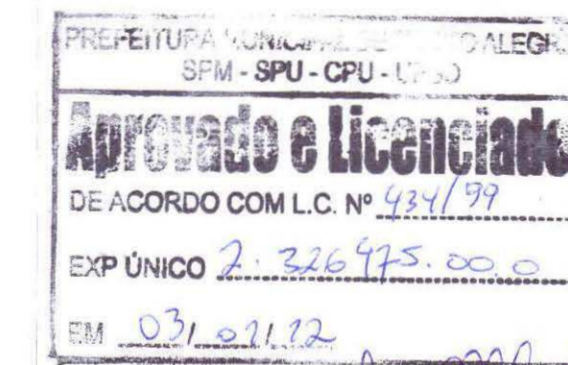

Arq. Sonia Castro
UPSD-CPU-SPU-SPM

**ESTE DOCUMENTO NÃO
PODE SER RETIRADO DO
PROCESSO**

**SUBSTITUI A PLANTA
APROVADA EM 06/03/10**

037

REVISÃO:

JONAS SCHIAFFINO ARQUITETOS	COND. POR UNID. AUTÔNOMAS DE RESID. UNIFAMILIARES AV. CARLOS MAXIMILIANO FAYET, 80 - PORTO ALEGRE	ARQUITETURA EXP. ÚNICO: 002.326475.00.0.000
	PORTARIA PLANTAS BAIXAS, CORTES E FACHADA	PROJ. DATA DES. ARQ CAROLINE KEHL 04/02/2010 1/50
PROPRIETÁRIO: RESPONSÁVEL TÉCNICO:	PROJETO: ARQ. JONAS SCHIAFFINO CREA-47.805 ARQ. DIOGO SCHIAFFINO CREA-117.172	PRONCHIA 02
RUA JOSÉ DO PATROCÍNIO, 873 POA-RS 9225-4943 3228 90 21 arquiteturacpovo.net		

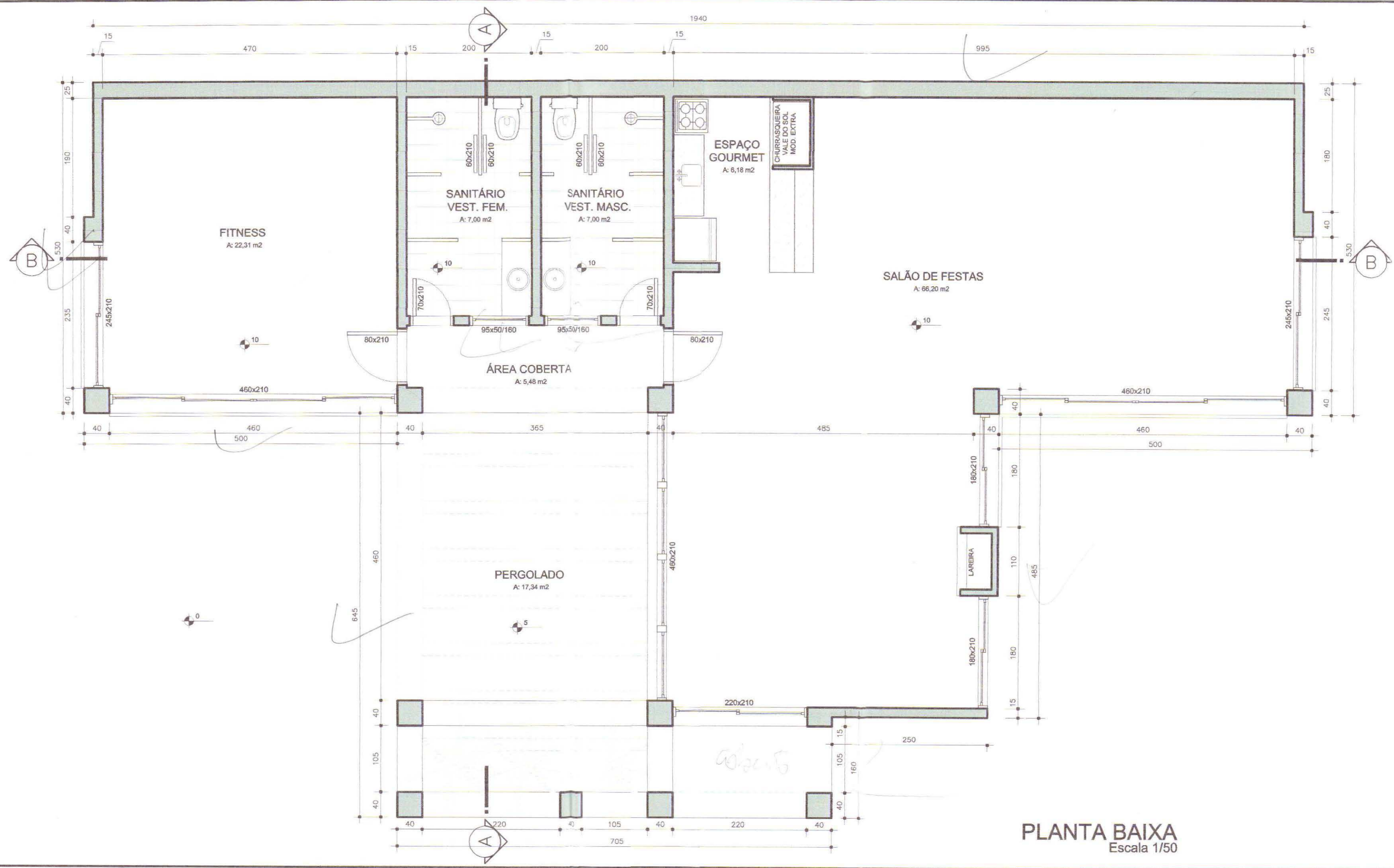

PLANTA BAIXA
Escala 1/50

PREFEITURA MUNICIPAL DE PORTO ALEGRE
SPM - SPU - CPU - U.P.S.
Aprovada e Licenciada
DE ACORDO COM L.C. Nº 424/99
EXP ÚNICO 2.326475.000
EM 03/07/12

Arq. Sonia Castro
UPSD-CPU-SPU-SPM

**ESTE DOCUMENTO NÃO
PODE SER RETIRADO DO
PROCESSO**

**SUBSTITUI A PLANTA
APROVADA EM 06/05/10**

038

REVISÃO:

JONAS SCHIAFFINO
ARQUITETOS

JONAS SCHIAFFINO
ARQUITETO CREA - 47.805

DIOGO SCHIAFFINO
ARQUITETO CREA - 117.172

COND. POR UNID. AUTÔNOMAS DE RESID. UNIFAMILIARES		ARQUITETURA
AV. CARLOS MAXIMILIANO FAYET, 80 - PORTO ALEGRE		EXP. UNICO: 002.326475.00.0.000
CLUBE PLANTA BAIXA		DES. DATA DES. arq CAROLINE KEHL 04/02/2010
PROPRIETARIO:		ESC. DATA DES. 1/50
RESPONSÁVEL TÉCNICO:		PRANCHA 03
PROJETO: ARQ. JONAS SCHIAFFINO CREA 47.805 ARQ. DIOGO SCHIAFFINO CREA 117.172		

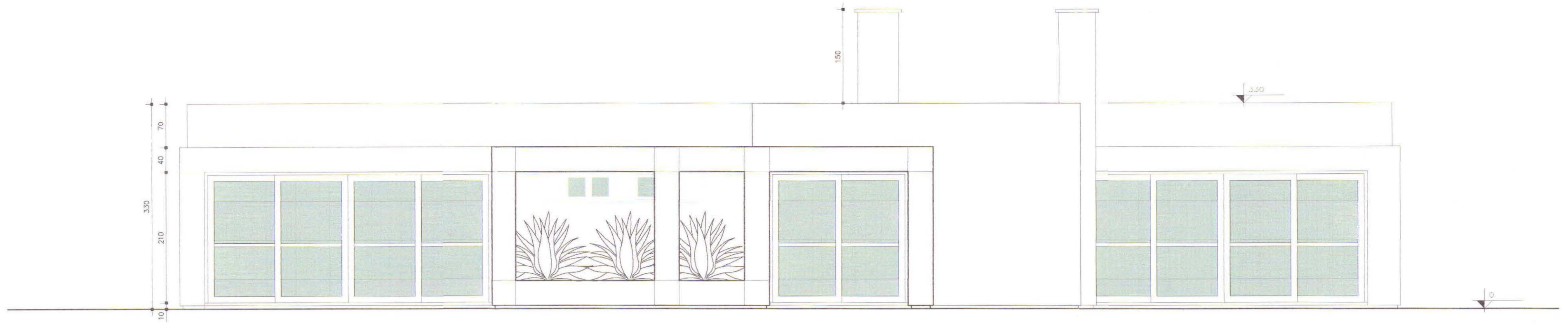

FACHADA FRONTAL
Escala 1/50

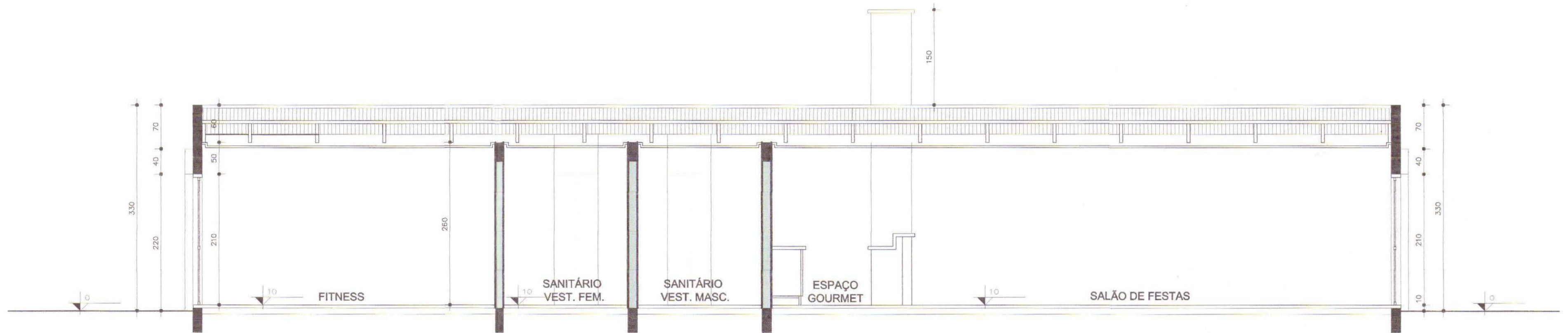

CORTE BB
Escala 1/50



FACHADA LATERAL
Escala 1/50

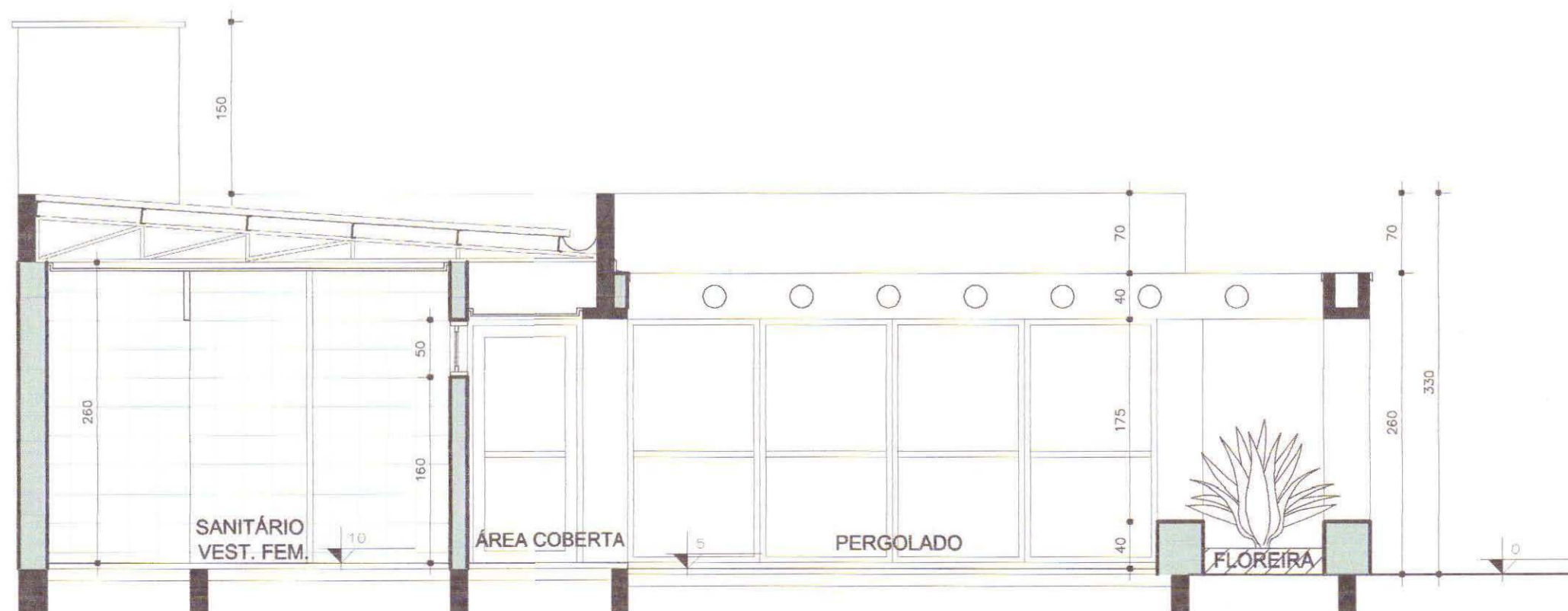

CORTE AA
Escala 1/50

PREFEITURA MUNICIPAL DE PORTO ALEGRE
SPM - SPU - CPU - UPSD
Aprovado e Licenciado
DE ACORDO COM L.C. Nº 434/93
EXP ÚNICO 2.326475.00.0
EM 03.01.12

Arq. Sonia Castro
UPSD-CPU-SPU-SPM

**ESTE DOCUMENTO NÃO
PODE SER RETIRADO DO
PROCESSO**

**SUBSTITUI A PLANTA
APROVADA EM 06/05/10**

039

REVISÃO:

JONAS SCHIAFFINO
ARQUITETOS

JONAS SCHIAFFINO
ARQUITETO CREA - 47.805
DIOGO SCHIAFFINO
ARQUITETO CREA - 117.172

RUA JOSE DO PATROCÍNIO, 673 POA - RS 3225 49 43 3226 90 21

COND. POR UNID. AUTÔNOMAS
DE RESID. UNIFAMILIARES
AV. CARLOS MAXIMILIANO FAYET, 80 - PORTO ALEGRE

CORTES E FACHADA
PLANTA BAIXA

PROPRIETÁRIO:

RESPONSÁVEL TÉCNICO:

PROJETO: ARQ. JONAS SCHIAFFINO CREA 47.805
ARQ. DIOGO SCHIAFFINO CREA 117.172

ARQUITETURA

EXP. ÚNICO:
002.326475.00.0.000

ARQ. CAROLINE KEHL

04/02/2010

1/50

PRANCHA

04

arquitetura@cpovo.net