

SITUAÇÃO ANTERIOR  
ESC.: 1/1000

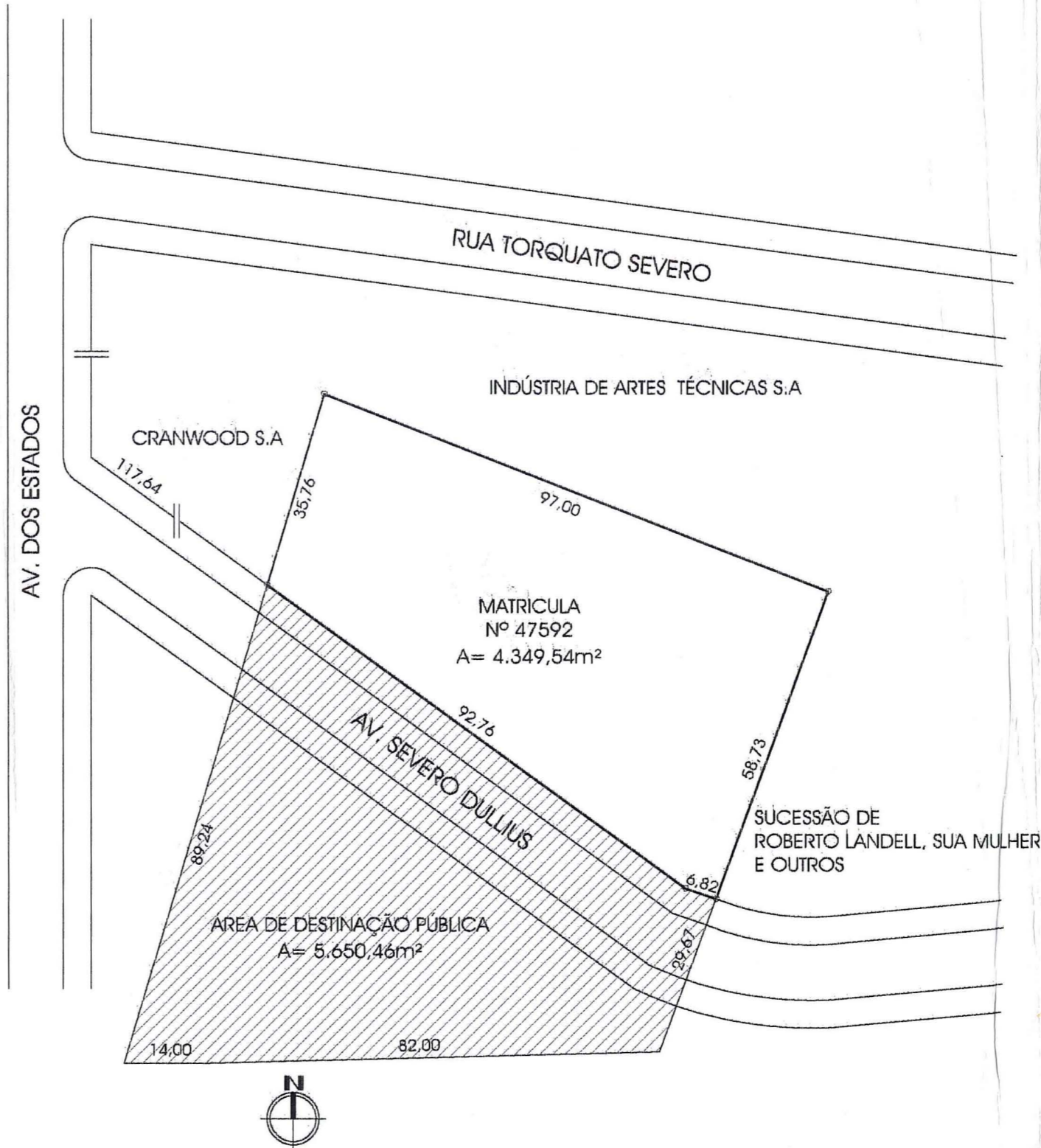

SITUAÇÃO ATUAL  
ESC.: 1/1000

PREFEITURA MUNICIPAL DE PORTO ALEGRE  
SPM - EPU - CPU - UPSD  
**APROVADO**  
DE ACORDO COM L.C. Nº 434/99  
EXP ÚNICO 2.247.634.007.00000  
EM 16/03/06

Antônio Luis Gomes Pinto  
Arquiteto RGS/SPM  
Data: 16/03/06

DIGITALIZADO  
FACCENTER  
ESTE DOCUMENTO NÃO  
PODE SER RETIRADO DO  
PROCESSO

| REVISÃO | ASSUNTO | DATA | AUTOR |
|---------|---------|------|-------|
|         |         |      |       |

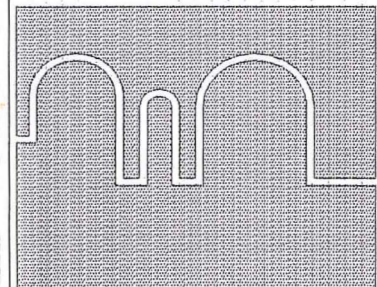

**MILANI, MILANI**  
arquitetura e urbanismo ltda.  
R. Liberdade, 120/301 Fone/Fax: (51) 3330.3022  
CEP: 90420-090 - Porto Alegre - RS - Brasil

| ARQUITETÔNICO     |                            |
|-------------------|----------------------------|
| Projeto número    | 048 05                     |
| Desenho           | Rodrigo 07 03 06           |
| Conferido         |                            |
| Dimensões prancha | 67,25 x 29,70              |
| Arquivo           | 048-ARG-PL-PLH-001-LOC-R00 |

OBRA PROJETO DE FRACIONAMENTO  
AV. SEVERO DULLIUS, 2045 - BAIRRO ANCHIETA - POA - RS

ASSUNTO PLANTA GERAL ESCALAS 1:1000

OBRA Nº PRANCHA 01/01

ÁREA TOTAL DO IMÓVEL 10.000,00m² EXPEDIENTE ÚNICO 002.247.634.00.7.00000

Proprietário THYSSENKRUPP ELEVADORES S.A.  
Resp. técnico RAUL MILANI ARQUITETO CREA 43 188

E-mail: milani@milani.arq.br

THYSSENKRUPP ELEVADORES  
Raul Milani