

PLANTA BAIXA

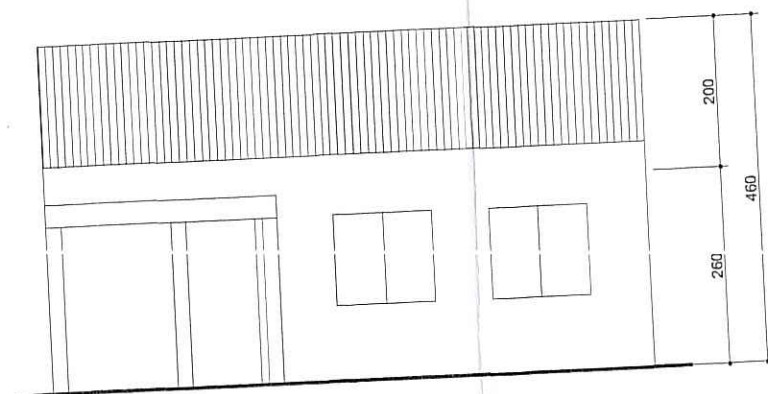

FACHADA CASA "A"

**PROJETO ARQUITETÔNICO  
MODELO ESQUEMATICO - CASA "A"**  
ESCALA: 1/100

**ESTE DOCUMENTO NÃO  
PODE SER RETIRADO DO  
PROCESSO**

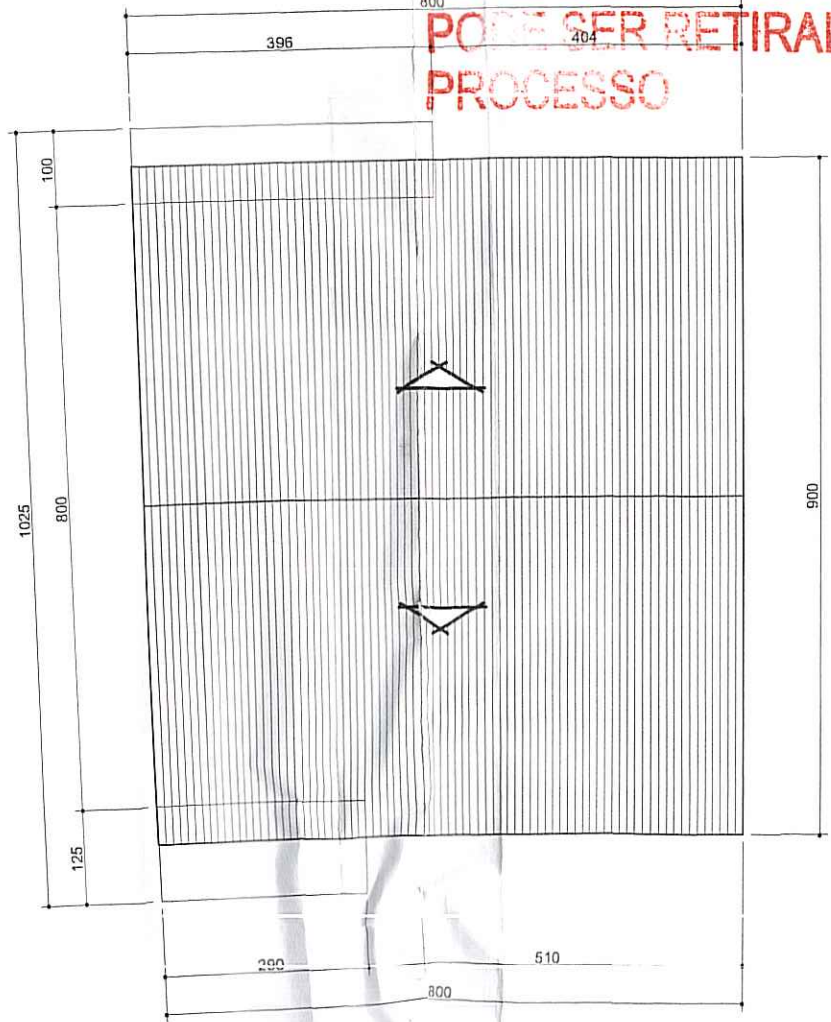

PLANTA COBERTURA

PREFEITURA MUNICIPAL DE F. ALEGRE  
SPM - SPU - CPU - U

**Aprovado e liberado**

DE ACORDO COM L.C. Nº 434/98

EXP. ÚNICO 02.209.629.00.3

EM 09/08/13

J. Paulo Demingós  
JPSD/CPU/SPU/SPM  
Matr.: 50552.6

DECLARA O AUTOR SOB AS PENAS DA LEI, QUE O PROJETO ATENDE À TODAS AS DISPOSIÇÕES EXIGIDAS PELA LEGISLAÇÃO, ESPECIALMENTE AO CONTIDO NA LC 284/92 E 420/98

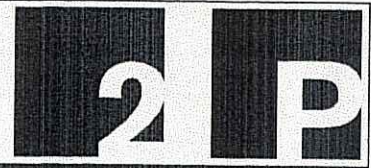

Ateliê de Arquitetura

*Julio Pablo Pereyra Segovia*  
ARQUITETO JULIO PABLO PEREYRA SEGOVIA - pablo@ppereyra.com - Fone: +5551 9322 6740

OPRIETÁRIO	VOLCANO EMPREENDIMENTOS IMOBILIÁRIOS LTDA	OBRA	EXISTENTE
DEREÇO	AV. JUCA BATISTA, 2705	E.U.	002.209629.00.3
CIPLINA	URBANISMO	ETAPA	PREFEITURA
QUIVO	2013-06-17_URB_JUCA_BATISTA_2705.dwg	ESCALA	1/100
A INICIAL	21/03/2013	REVISÃO	00 21/03/2013

**PROJETO DE CONDOMÍNIO P/ UNIDADES  
AUTÔNOMAS - PROJ. ARQ. CASA "A"** Nº PRANCHA **02/05**

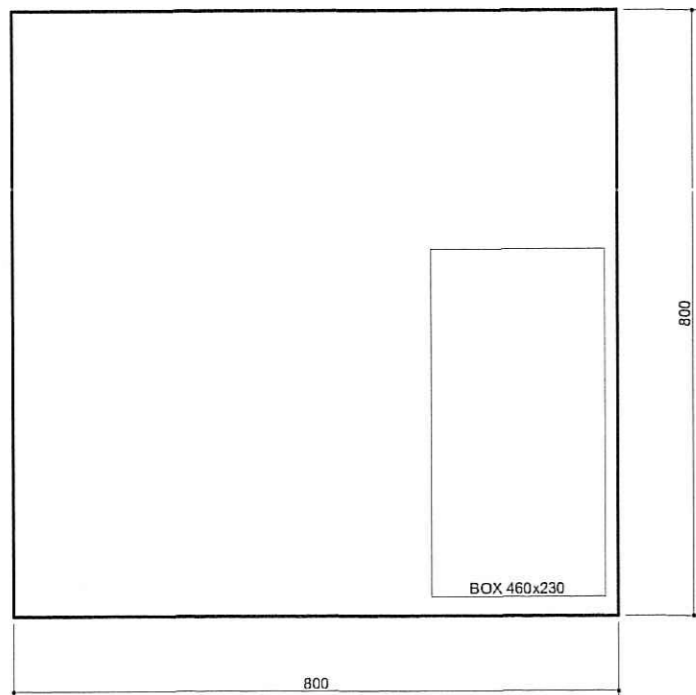

**PLANTA BAIXA TÉRREO**

OBS.: A CASA B POSSUI GARAGEM INTERNA

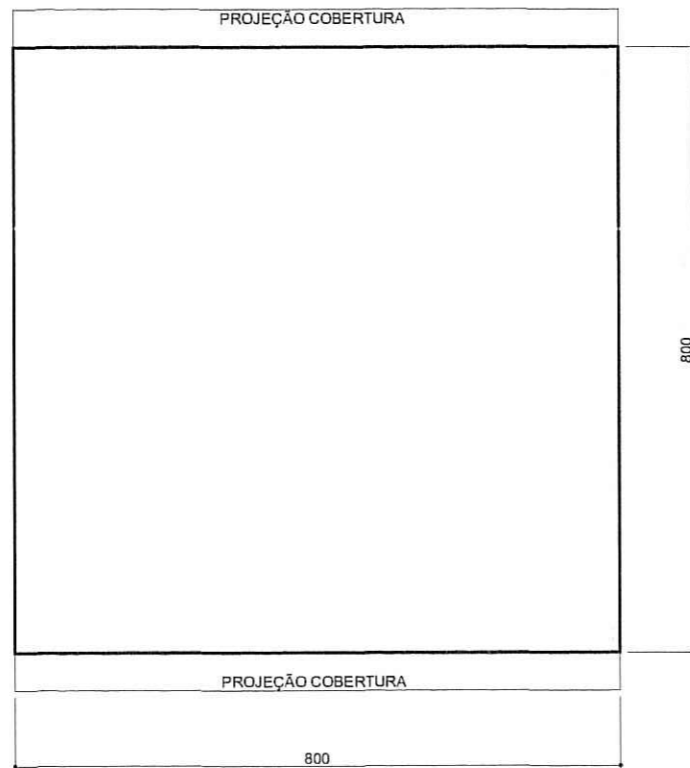

**PLANTA BAIXA 2º PAV.**

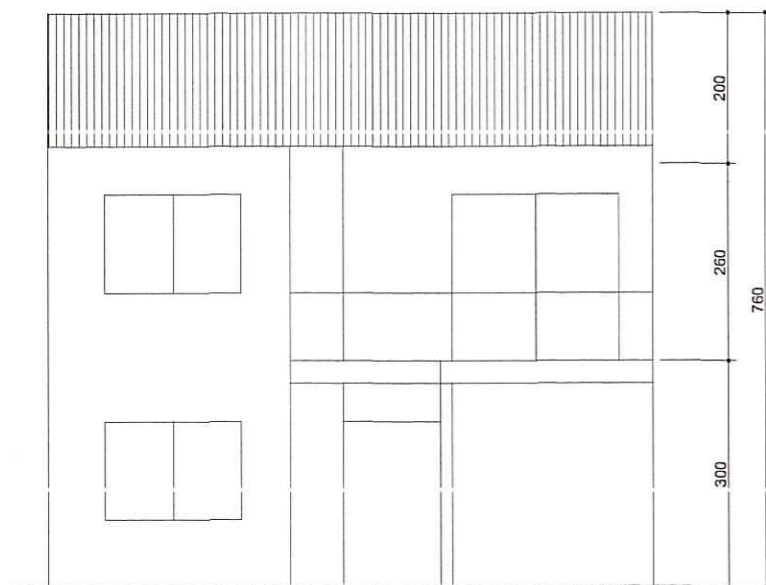

**FACHADA CASA "B"**

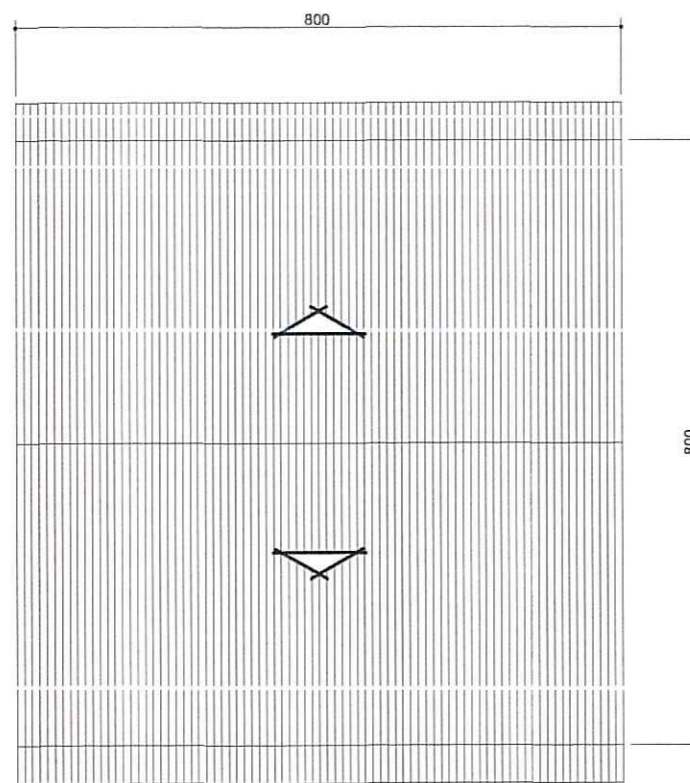

**PLANTA COBERTURA**

**PROJETO ARQUITETÔNICO  
MODELO ESQUEMATICO - CASA "B"**

ESCALA: 1/100

PREFEITURA MUNICIPAL DE PORTO ALEGRE  
SPM - SPU - CPU - UPSD  
**Aprovado e Licenciado**  
DE ACORDO COM L.C. Nº 434/99  
EXP. ÚNICO 02.209629.00.3  
EM 09/08/13

Eng. Paulo Demingos  
IPSD/CPU/SPU/SPM  
Matr.: 50552.6

**ESTE DOCUMENTO NAO  
PODE SER RETIRADO DO  
PROCESSO**

Ph 40

DECLARA O AUTOR SOB AS PENAS DA LEI, QUE O PROJETO ATENDE À TODAS AS DISPOSIÇÕES EXIGIDAS PELA LEGISLAÇÃO, ESPECIALMENTE AO CONTIDO NA LC 284/92 E 420/98



Ateliê de Arquitetura

ARQUITETO JULIO PABLO PEREYRA SEGOVIA - pablo@ppereyra.com - Fone: +5551 9322 6740

PROPRIETÁRIO	VOLCANO EMPREENDIMENTOS IMOBILIÁRIOS LTDA	OBRA	EXISTENTE
ENDEREÇO	AV. JUCA BATISTA, 2705	E.U.	002.209629.00.3
DISCIPLINA	URBANISMO	ETAPA	PREFEITURA
ARQUIVO	2013-06-17_URB_JUCA_BATISTA_2705.dwg	ESCALA	1/100
DATA INICIAL	21/03/2013	REVISÃO	00 21/03/2013

**AUTÔNOMAS - PROJ. ARQ. CASA "B"**  
**PROJETO DE CONDOMÍNIO P/ UNIDADES**

Nº PRANCHA

**03/05**

# PROJETO ARQUITETÔNICO EDIF01 - APOIO CONDOMÍNIO

ESCALA: 1/100

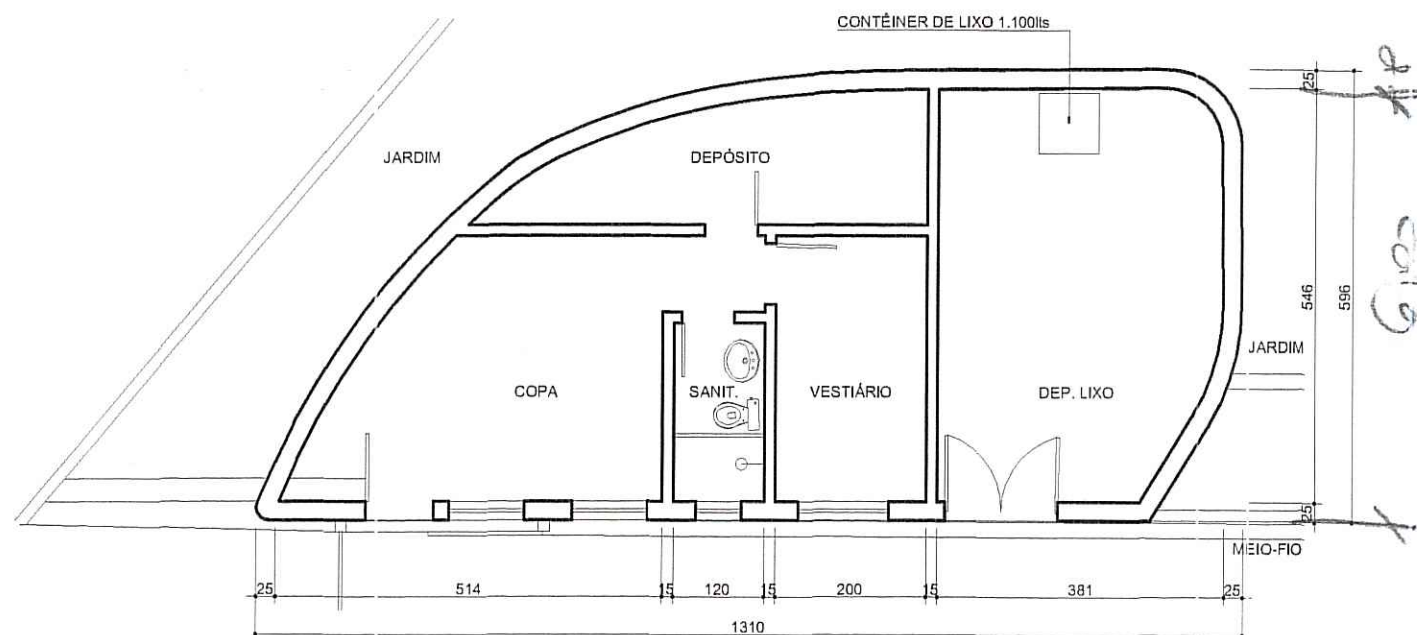

## PLANTA BAIXA TÉRREO

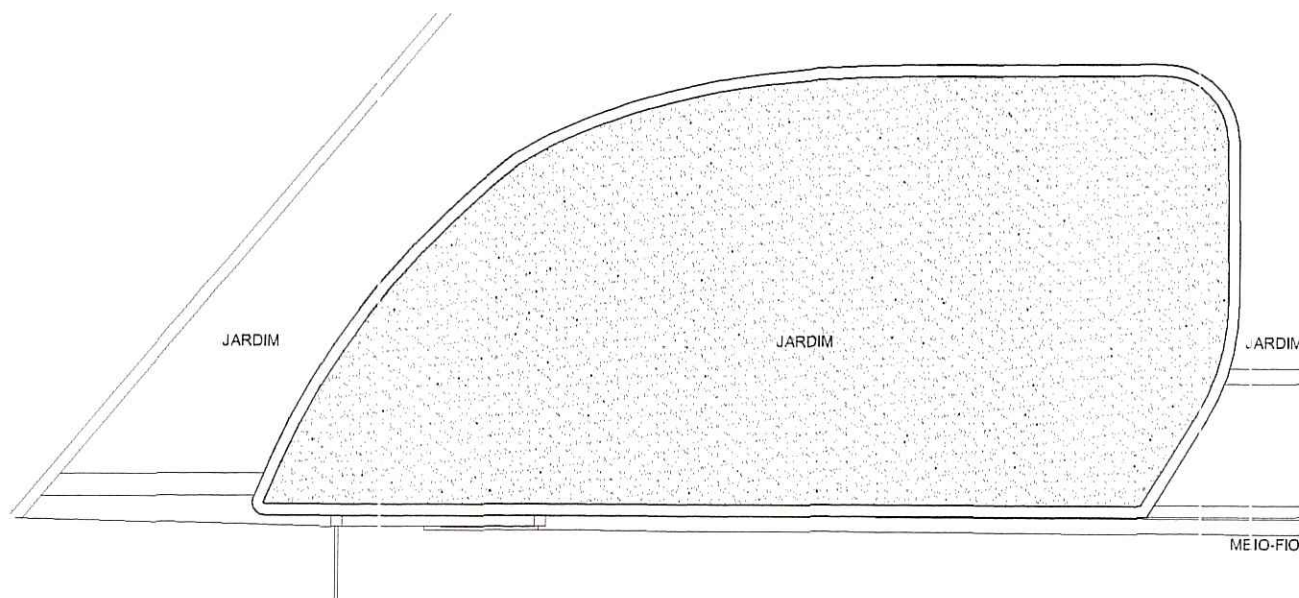

## PLANTA COBERTURA



Eng. Paulo Demingos  
CRESP/CPU/SPU/SPM  
Matr.: 50552.6

**ESTE DOCUMENTO NÃO  
PODE SER RETIRADO DO  
PROCESSO**

DL 41

DECLARA O AUTOR SOB AS PENAS DA LEI, QUE O PROJETO ATENDE À TODAS AS DISPOSIÇÕES EXIGIDAS PELA LEGISLAÇÃO, ESPECIALMENTE AO CONTIDO NA LC 284/92 E 420/98

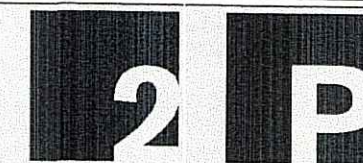

Atejiê de Arquitetura

ARQUITETO JULIO PABLO PEREYRA SEGOVIA - pablo@ppereyra.com - Fone: +5551 9322 6740

PROPRIETÁRIO	VOLCANO EMPREENDIMENTOS IMOBILIÁRIOS LTDA	OBRA	EXISTENTE
ENDEREÇO	AV. JUCA BATISTA, 2705	E.U.	002.209629.00.3
DISCIPLINA	URBANISMO	ETAPA	PREFEITURA
ARQUIVO	2013-06-17_URB_JUCA_BATISTA_2705.dwg	ESCALA	1/100
DATA INICIAL	21/03/2013	REVISÃO	00 21/03/2013

**PROJETO DE CONDOMÍNIO P/ UNIDADES  
AUTÔNOMAS - PROJ. ARQ. EDIF. 01**

Nº PRANCHA  
**04/05**

# PROJETO ARQUITETÔNICO EDIF02 - GUARITA AC. AVENIDA JUCA BATISTA

ESCALA: 1/100

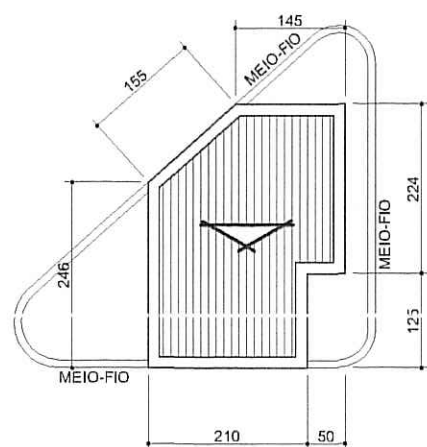
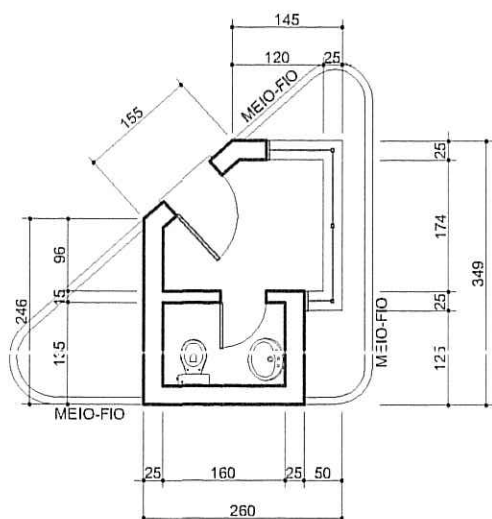

PLANTA BAIXA TÉRREO      PLANTA COBERTURA

# PROJETO ARQUITETÔNICO EDIF03 - GUARITA AC. RUA GIORGIO NEGRONI

ESCALA: 1/100

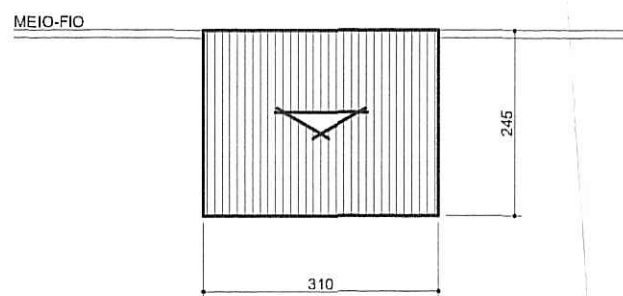
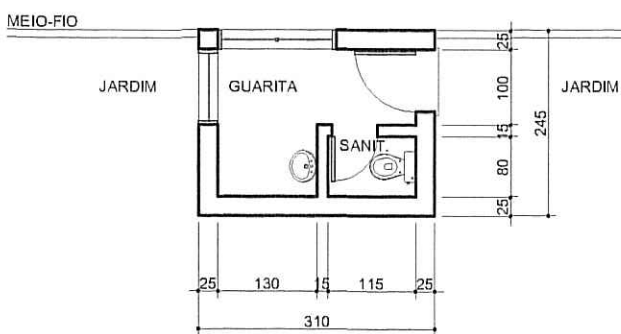

PLANTA BAIXA TÉRREO      PLANTA COBERTURA

PREFEITURA MUNICIPAL DE JALEGRE  
SPM - SPU - CPU - UPSD

**Aprovado e licenciado**

DE ACORDO COM L.C. Nº 434/99

EXP. ÚNICO 02.209629.003

EM 09/08/13

ESTE DOCUMENTO NÃO  
PODE SER RETIRADO DO  
PROCESSO

PL 42

*Paulo Domingos*  
Paulo Domingos  
PSD/CPU/SPU/SPM  
Matr.: 50552.6

DECLARA O AUTOR SOB AS PENAS DA LEI, QUE O PROJETO ATENDE À TODAS AS DISPOSIÇÕES EXIGIDAS PELA LEGISLAÇÃO, ESPECIALMENTE AO CONTIDO NA LC 284/92 E 420/98



Ateliê de Arquitetura

ARQUITETO JULIO PABLO PEREYRA SEGOVIA - pablo@ppereyra.com - Fone: +5551 9322 6740

PROPRIETÁRIO	VOLCANO EMPREENDIMENTOS IMOBILIÁRIOS LTDA	OBRA	EXISTENTE
ENDEREÇO	AV. JUCA BATISTA, 2705	E.U.	002.209629.00.3
DISCIPLINA	URBANISMO	ETAPA	PREFEITURA
ARQUIVO	2013-06-17_URB_JUCA_BATISTA_2705.dwg	ESCALA	1/100
DATA INICIAL	21/03/2013	REVISÃO	00      21/03/2013

AUTÔNOMAS - PROJ. ARQ. CASA "B"  
AUTÔNOMAS - PROJ. ARQ. EDIF. 02/03

Nº PRANCH  
05/0