

1968

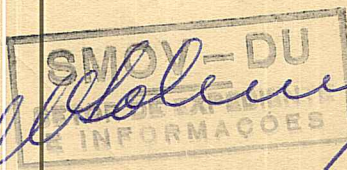

Bolema

PLANTA DE ALTERAÇÃO EM MEDIDAS DE LOTES DAS QUADRAS Nº 10-11-12-13-14-15-16 e 17 DO LOTEAMENTO NO PASSO D'AREIA

Eng. LEONARDO ROCHA AZMUS
Diretor de Viação

PROPRIEDADE DE JULIO MOTTIN E OUTROS

ESCALA 1:1.000

PROPRIETÁRIO

pp. João Rauter

RESP. TÉCNICO

*Aty of Medeiros
Eng Civil CRA 1471*



PLANTA DE MODIFICAÇÃO 02
23.04.98 *Amey* 136

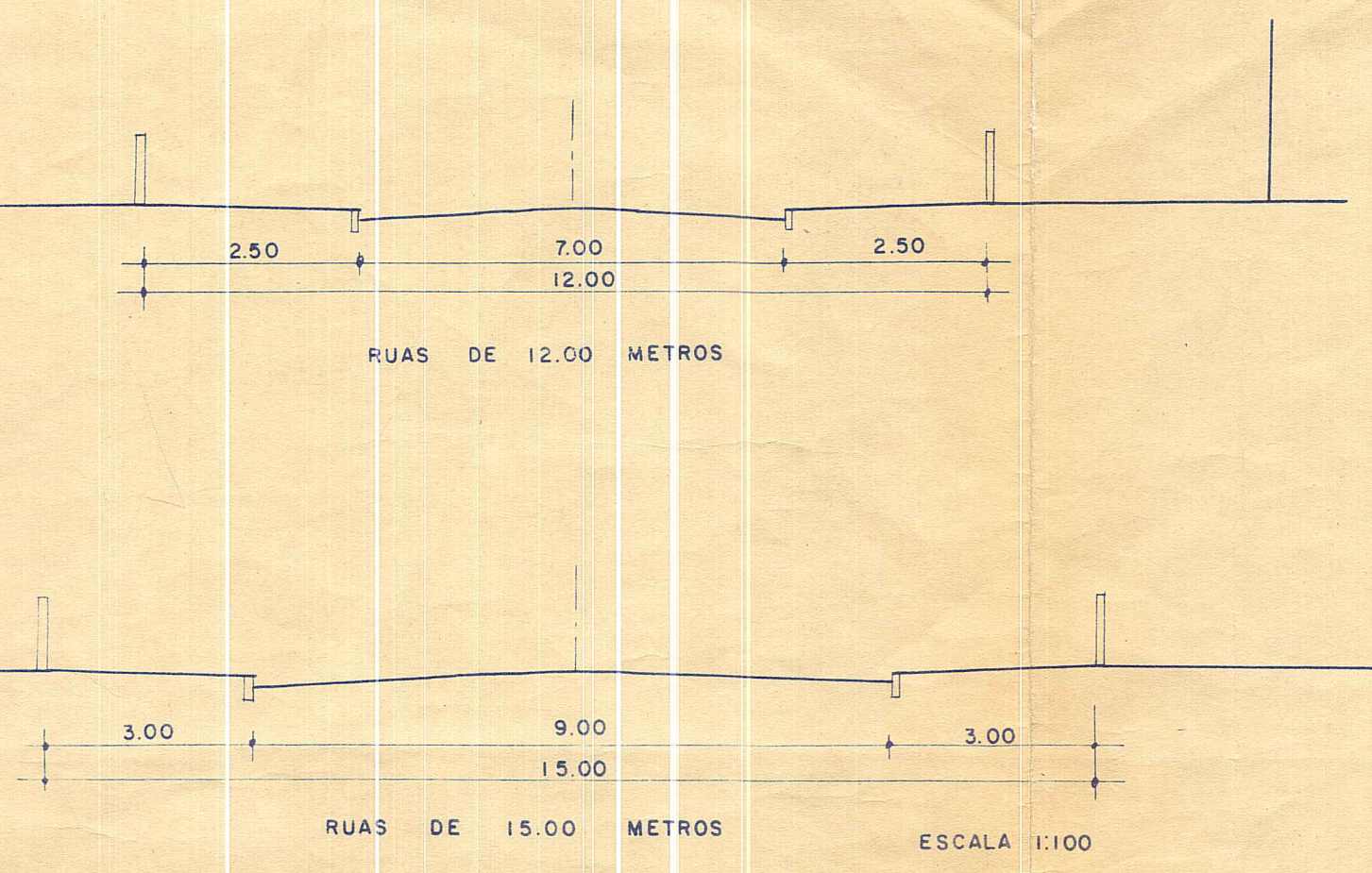

2328135

*17
11
11*

19

21

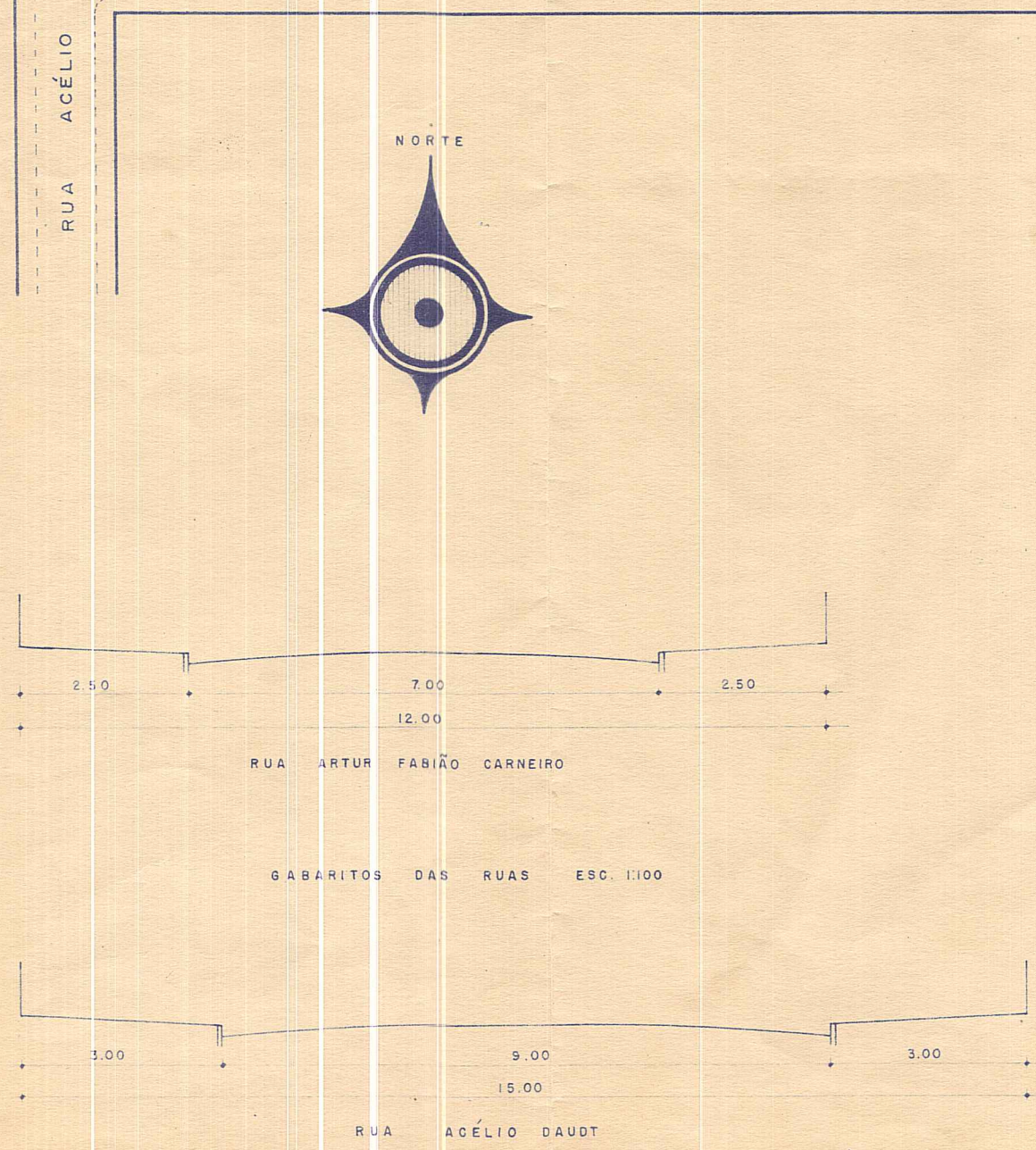
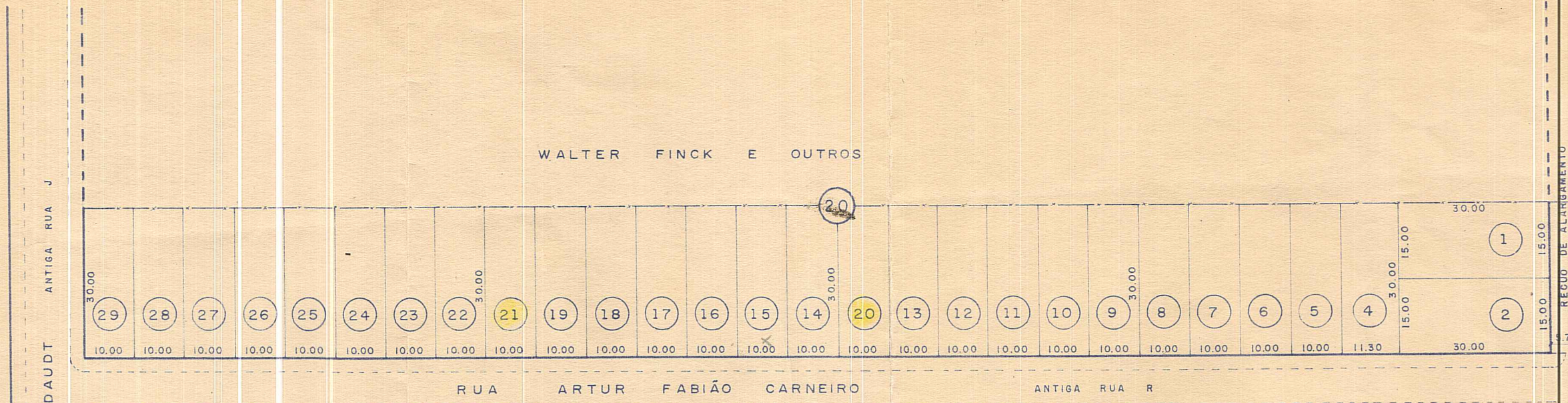

PROC. 78.648/72
 PREFEITURA MUNICIPAL DE PORTO ALEGRE
 SMOV - Divisão de Expansão Urbana
 SEÇÃO DE URBANIZAÇÃO
 APROVADO
 Em 17/8/72

PLANTA DE MODIFICAÇÃO 03
 23.04.98
 136

PLANTA DE MODIFICAÇÃO - NUMERAÇÃO DE LOTES
 DA QUADRA 20 - LOTEAMENTO-PASSO D'AREIA

PROPRIETÁRIOS: SOCIEDADE DE TERRAS MOTTIN LTDA. E OUTRA

RESP. TÉCNICO: *João Lavettieri*
Alfonso Medeiros
 C.R.E.A. 7471

ESC. 1:1.000

RECUE DE ALARGAMENTO
 ANTIGA RUA SECULAR
 AV. JOÃO WALLIG