

PLANTA DO LOTEAMENTO DE UM TERRENO DE PROPRIEDADE DO BANCO HIPOTECÁRIO BRASILEIRO S.A. SITUADO ENTRE A AV. BENTO GONÇALVES E A RUA DR. MALHEIROS

ESCALA 1:1000

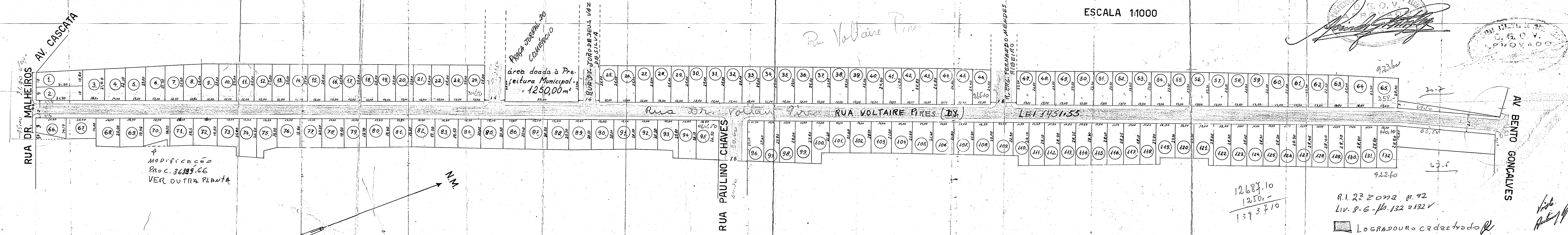

MODIFICACAO
Proc. 36899.66
VER OUTRA PLANTA

Caro [Signature]
CREA 1504

12687,10
1250,-
1393710

R.I. 23 2072 p. 92
Liv. 8-6 - No. 132 2132 V

LOGRADOURO cadastrado



PLANTA OFICIAL
VER PLANTA MODIFICADA
25/05/58 [Signature] PASTA 158



Pasta 158

CREA - 345-T

[Handwritten signatures and stamps]

AV BENTO GONÇALVES

RUA DR. MALHEIROS AV. CASCATAS

RUA PAULINO CHAVES

PRACA JORNAL DO COMERCIO

RUA DR. JOAO DE DEUS VAZ DA SILVA

RUA DR. FERNANDO MEADES RIBEIRO

Rua Voltaire Pires

RUA VOLTAIRE PIRES (D.V.)

LEI 1451/55

158

PLANTA DE MODIFICAÇÃO DO LOTE Nº 70 DA RUA DR. VOLTAIRE PIRES
PROPR. DO BANCO LAR BRASILEIRO S.A.

ESC. 1:1.000

PREFEITURA MUNICIPAL DE PORTO ALEGRE
S.M.O.V. DIV. VIACAO
23/9/66

TAXA DE EXPEDIENTE
R\$ 1.400,00
RIO GRANDE DO SUL
BRASIL

BANCO LAR BRASILEIRO, S.A.
AGÊNCIA DE PORTO ALEGRE

PREFEITURA MUNICIPAL DE PORTO ALEGRE
S.M.O.V. APROVADO
SECRETÁRIO

S.M.O.V. DU
SETOR DE EXPEDIENTE E INFORMACOES

22 IX 1966 2 II

RUA DE MALHEIROS
AV. CASCATAS

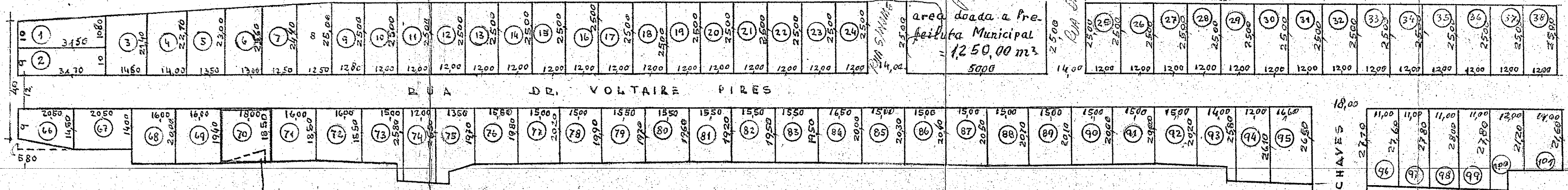

ÁREA CORRIGIDA

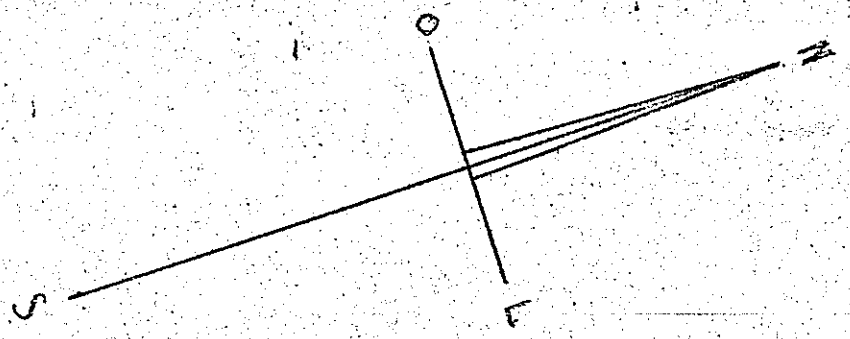

PLANTA MODIFICACAO (2)
DO LOTE 70
25/05/68
PASTA 158

RUA PAULIN CHAVES

Seção de Comunicações
22 SET 1966
Prefeitura Municipal

Handwritten signature