

PROCESSO Nº 20.861/63

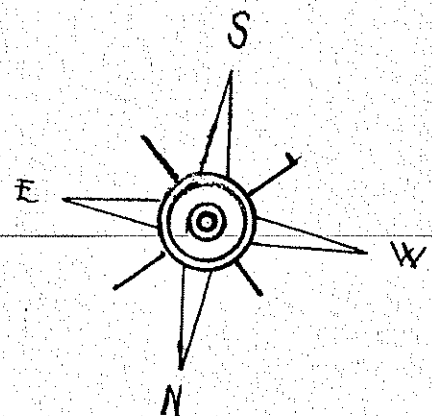

Entrega de ruas:
 PROC. 54.934/66
 PLAN. 26-12-67
 TOTAL 6M3/5M

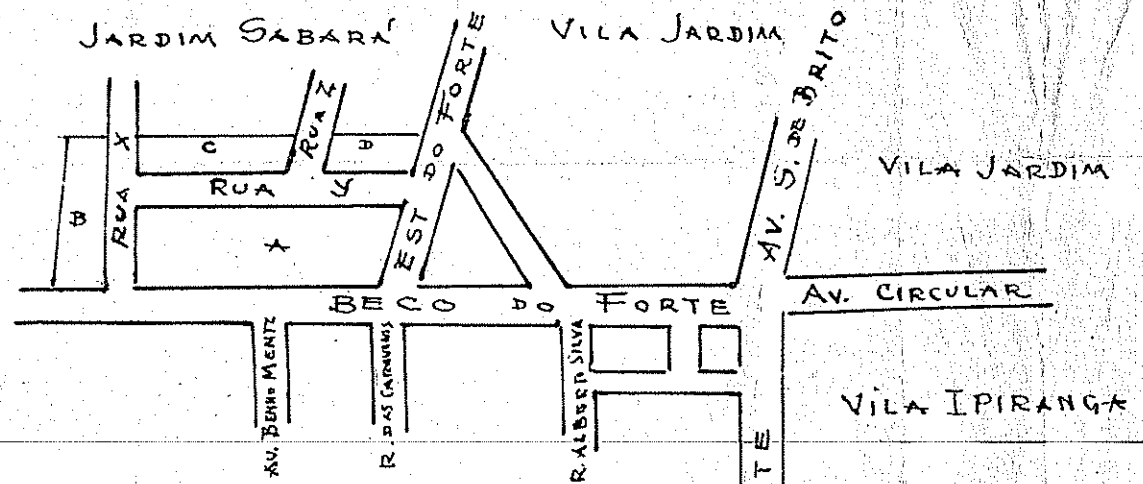
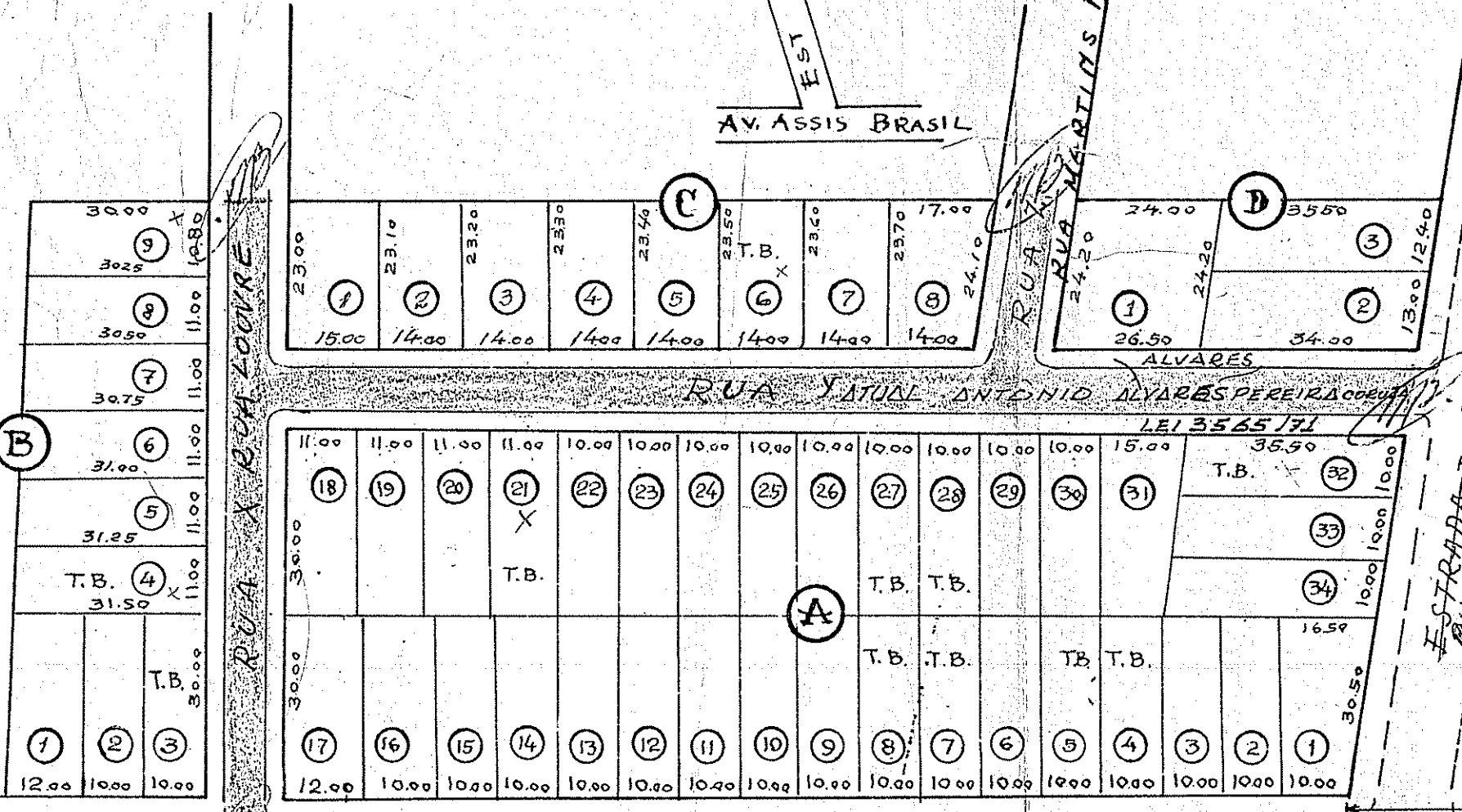

PLANILHA

QUADRA	Nº DOS LOTES	ÁREAS	
		LOTES m ²	TOTAL m ²
A	1	397.00	
	2-16	300.00	
	17	360.00	
	18-21	330.00	
	22-30	300.00	
	31	375.00	
	32-34	358.00	10.717.00
B	1	325.60	
	2-3	300.00	
	4	345.00	
	5	342.00	
	6	339.60	
	7	336.80	
	8	334.00	
	9	325.10	3.074.00
C	1	352.30	
	2	324.10	
	3	325.50	
	4	326.80	
	5	327.30	
	6	328.70	
	7	330.10	
	8	367.20	2.682.00
D	1	576.00	
	2	461.30	
	3	418.70	1.456.00
			TOTAL 17.929.00

PREFEITURA MUNICIPAL DE PORTO ALEGRE
 S.M.O.V.
 DIV. VIAÇÃO
 18/6/63
Artilina
 DIRETOR

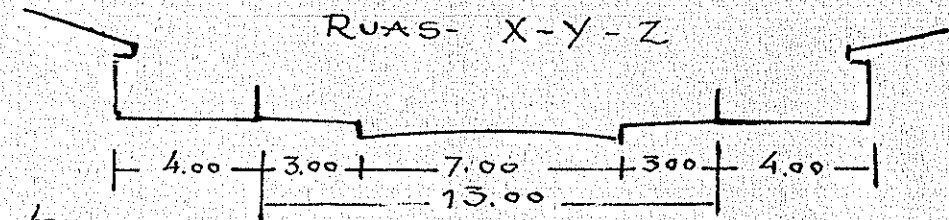

Consta
 "REGISTRADO COMO FRACTIONAMENTO EM 20.02.72 1ª ZONA U"
 (TRANSCRIÇÃO N. 48591 - D. 95 - LIV. 3 - BD EM 13.04.73)

FREDERICO MENTZ S.A.

PLANTA OFICIAL
 25/05/38
 PASTA 161



4º DISTRITO

PÔRTO ALEGRE

RESPONSÁVEL TÉCNICO:
Artilina
 Eng. Civil - CREA 2079

PROPRIETÁRIO: FREDERICO MENTZ S.A.
 Comércio e Indústria
Artilina
 DIRETOR-GERENTE

SMOV DE PLANEJAMENTO
 20.6.63

ESCALA 1:2.000

Pasta 161

COMUNICAÇÕES
 9 JUL 1963