

VILA OPERÁRIA GETÚLIO VARGAS

ESC. 1:300

Handwritten notes:
 Sr. ...
 ...
 ...

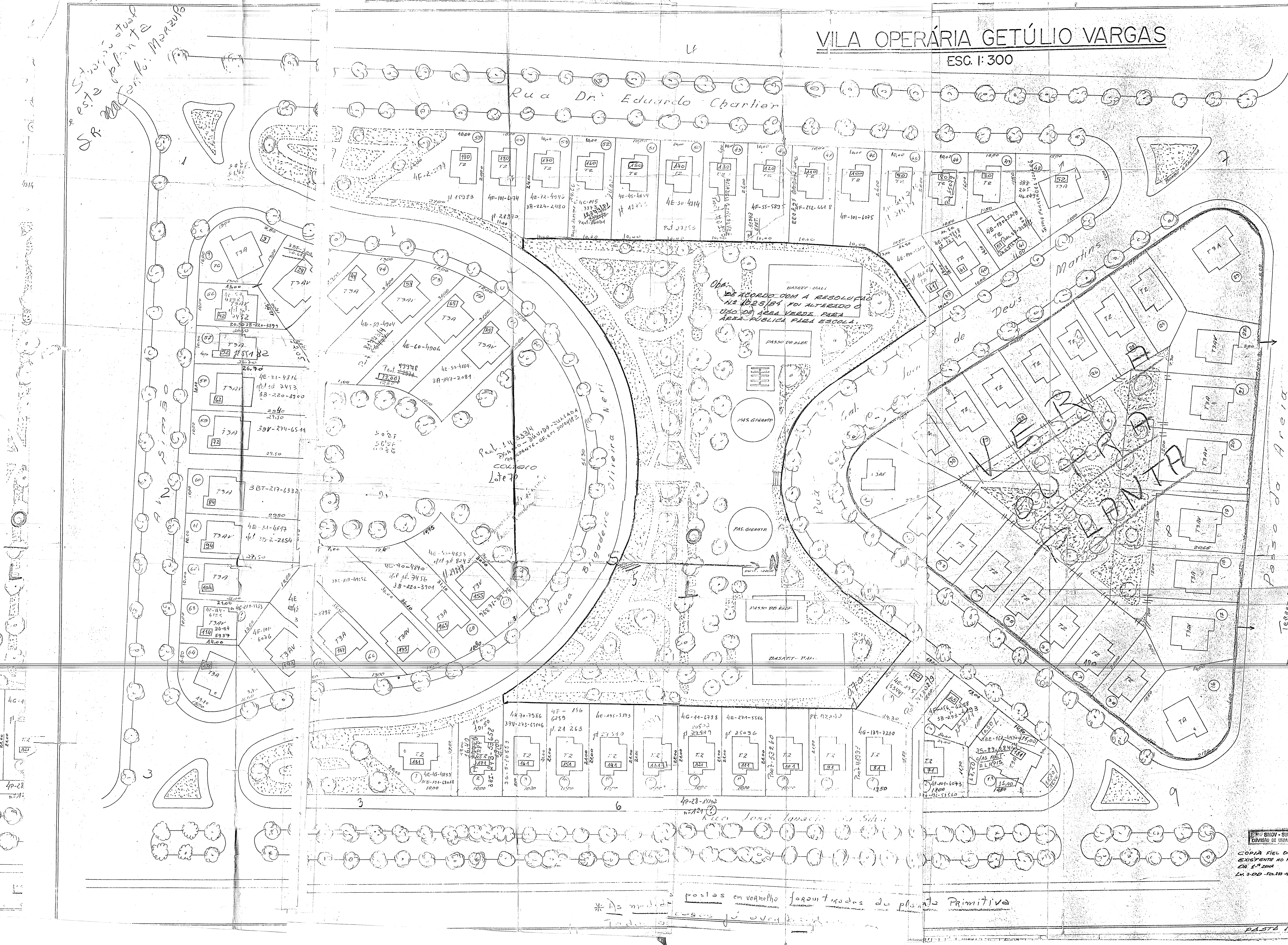

Vertical handwritten notes on the left margin:
 LV. 300 - FA 233 - Nº 21.174 - 20/12/38 - Passo da Área

Vertical handwritten notes on the right margin:
 Passo da Área
 Terrenos: ...

Handwritten notes at the bottom:
 * As medidas ...
 ...
 ...

SIQUEIRA - SILVA
 DIVISÃO DE URBANISMO
 Cópia fiel da
 existente no RJ
 em 20.12.1964
 LV. 300 - FA 233 - Nº 21.174

Todas as casas averbadas
 Av. Assis Brasil e números e urbanização

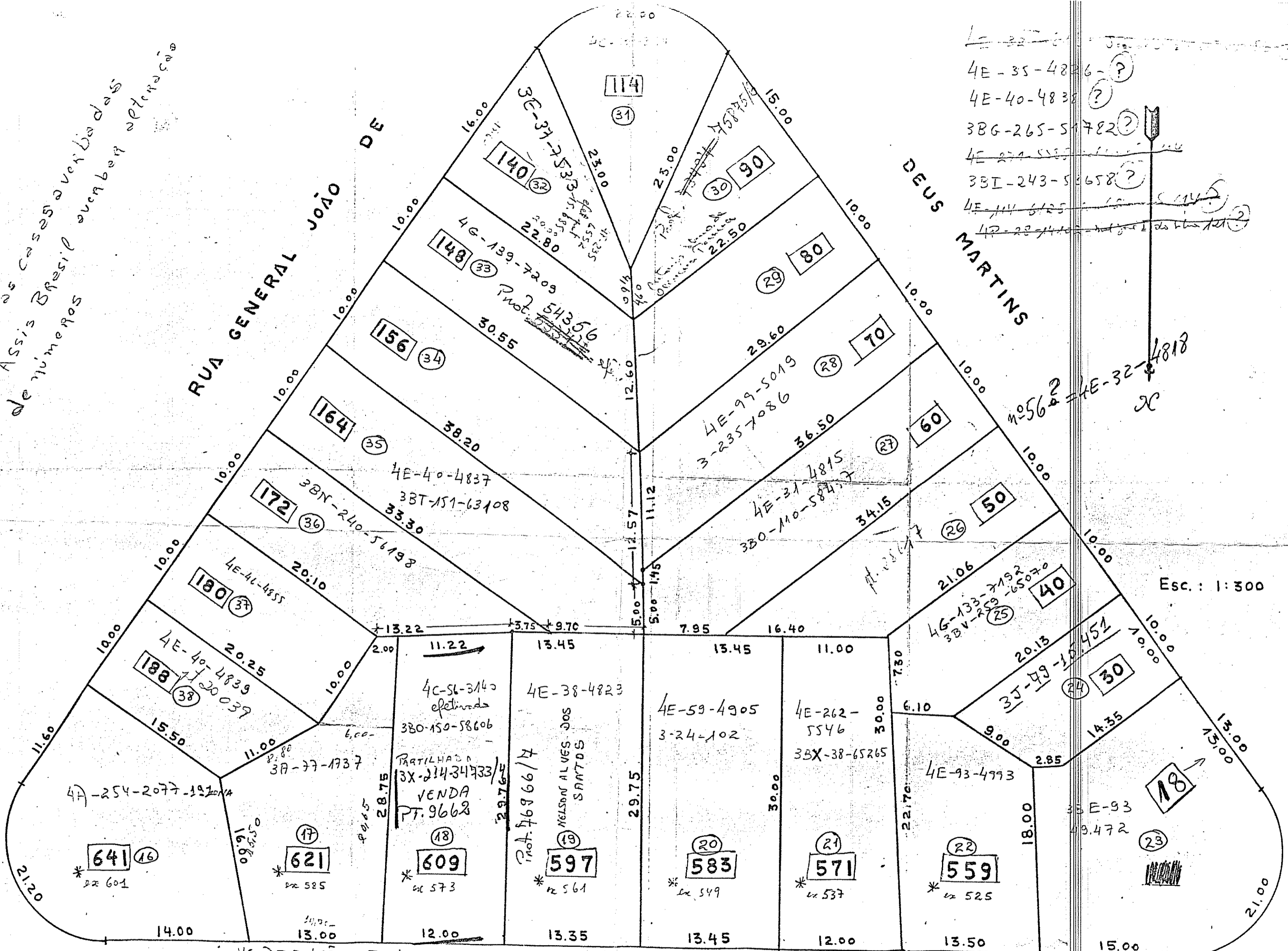

4E-35-4826-?
 4E-40-4838-?
 38G-265-5782-?
 4E-274-5555-?
 38I-243-58658-?
 4E-114-6125-?
 4E-23-4405-?

no 562 = 4E-32-4818
 20

Esc.: 1:300

* ATENÇÃO: Todos os numerados AVENIDA ASSIS BRASILEL tem que averbar mudança de número

CÓPIA FIEL DA
 EXISTENTE NO
 R.I. DA 1ª ZONA.

SMOV - SUPM
 DIVISÃO DE URBANIZAÇÃO