

# PROJETO PARA CONCLUSÃO DO CALÇAMENTO DA RUA DA ELVIRA

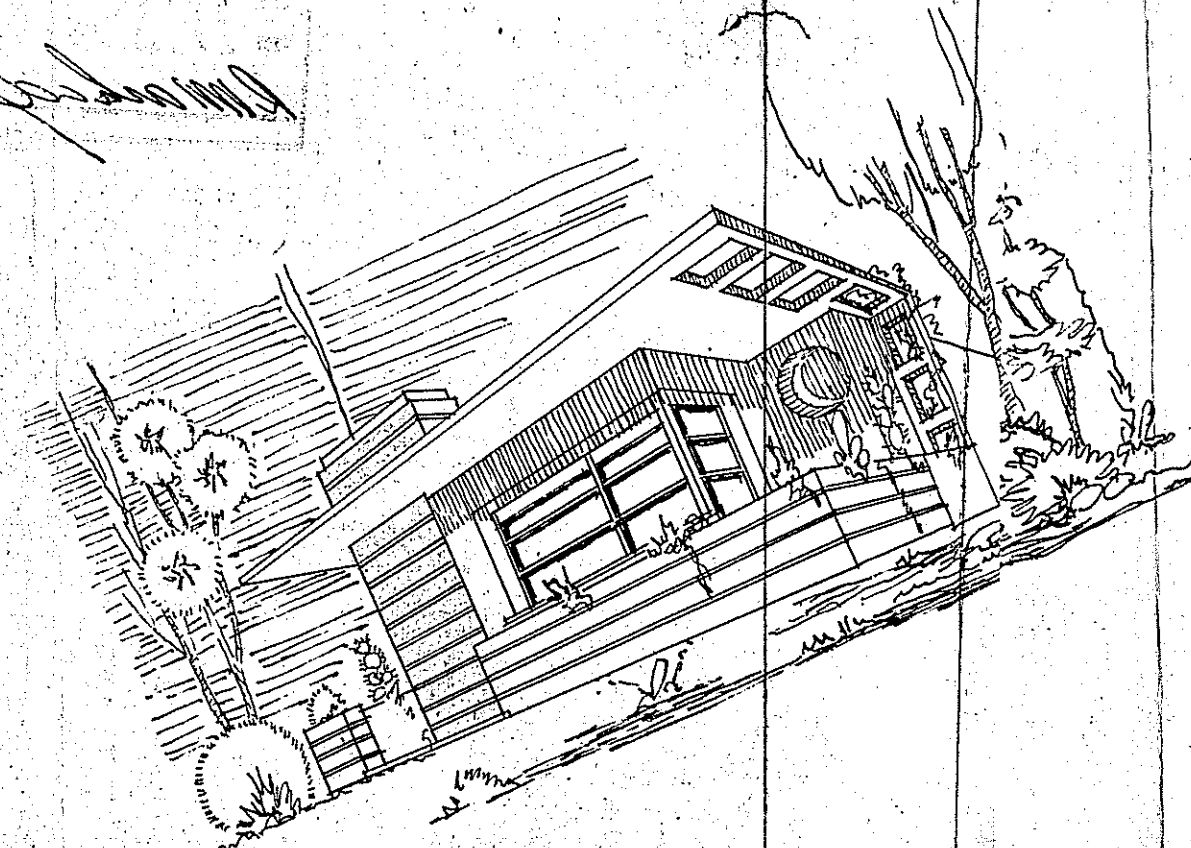

*Desenho de*

SITUAÇÃO

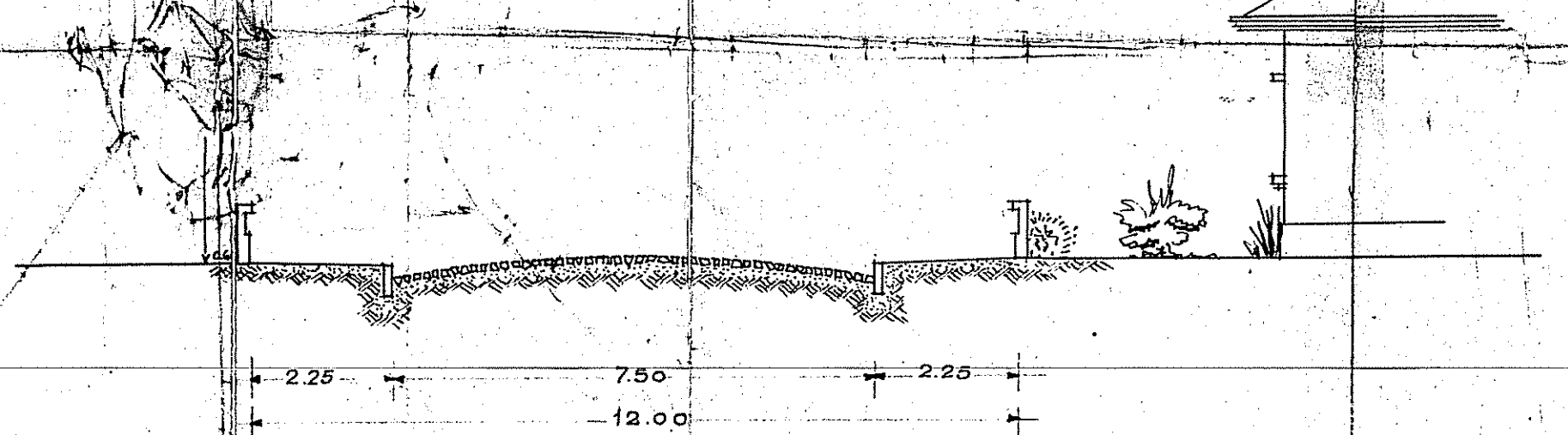
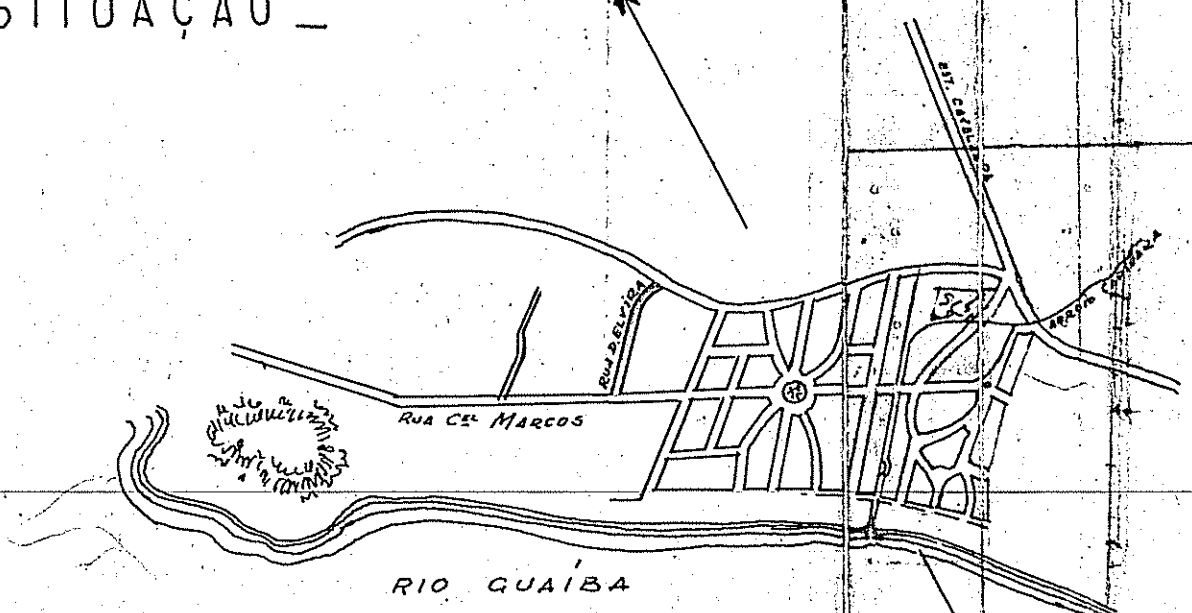

PERFIL TRANSVERSAL 1:100

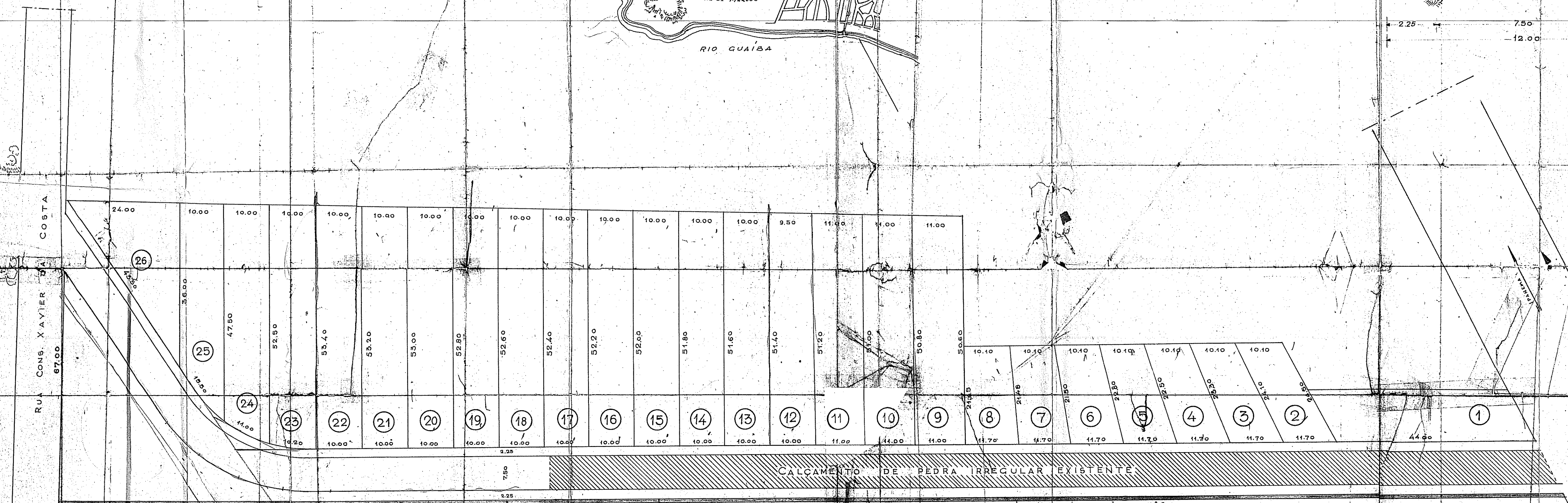

RUA CONS. XAVIER DA COSTA 67.00

AL. CEL. M. F. S.

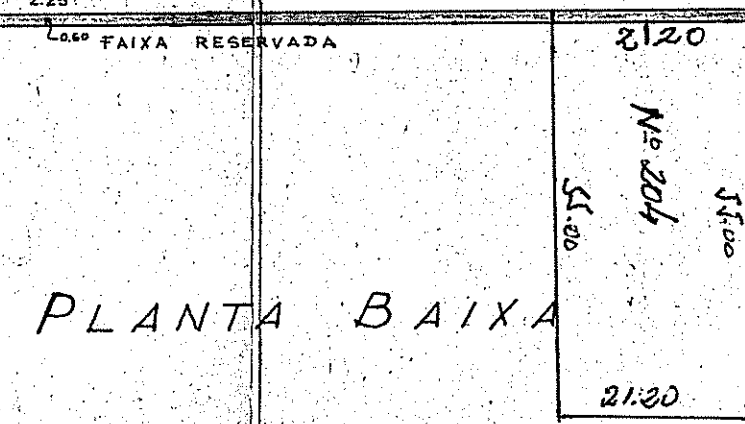

PLANTA BAIXA 1:500

RUA PORTO CALVO  
PROC. 2.237.85.6  
USUCAÇÃO-30.9.85

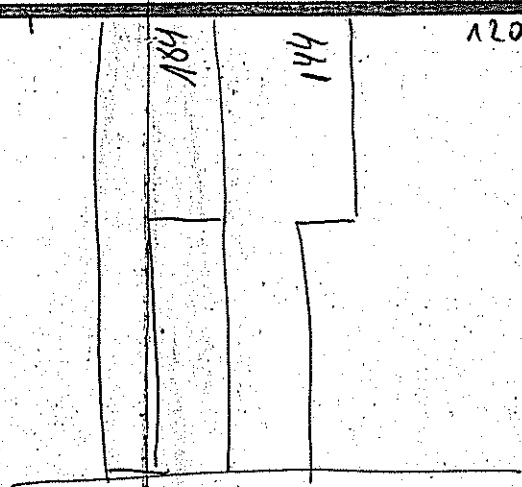

RUA PORTO CALVO

*Os muros e o pto de  
proc. 216.237 (Candaceo Azeite-  
suares) adjacentes front. pl. a  
Rua da Elvira.*

PREFEITURA MUNICIPAL DE FORTO ALEGRE  
S.M.O.V. - SUPLENTE DE URBANIZAÇÃO

**AUTENTICAÇÃO**

80% AUTENTICADA DE PROJETO  
APROVADO PELO PROCESSO N.º 11.876/60  
EM 23/06/72

*[Signature]*  
Profa. Renata Ribeiro  
Cris 504-4460-6804

PLANTA VALIDA COMO  
REPERENÇA  
21/06/88 [Signature] 190