

ESCALA — 1:200

LOCALIZAÇÃO DOS "APARTAMENTOS VITÓRIA" A SEREM CONSTRUÍDOS
PELA URBANIZADORA VITÓRIA S.A. EM TERRENO DE SUA PROPRIEDADE SITO
À RUA GAL. LIMA E SILVA ENTRE OS N.ºS 269 E 303

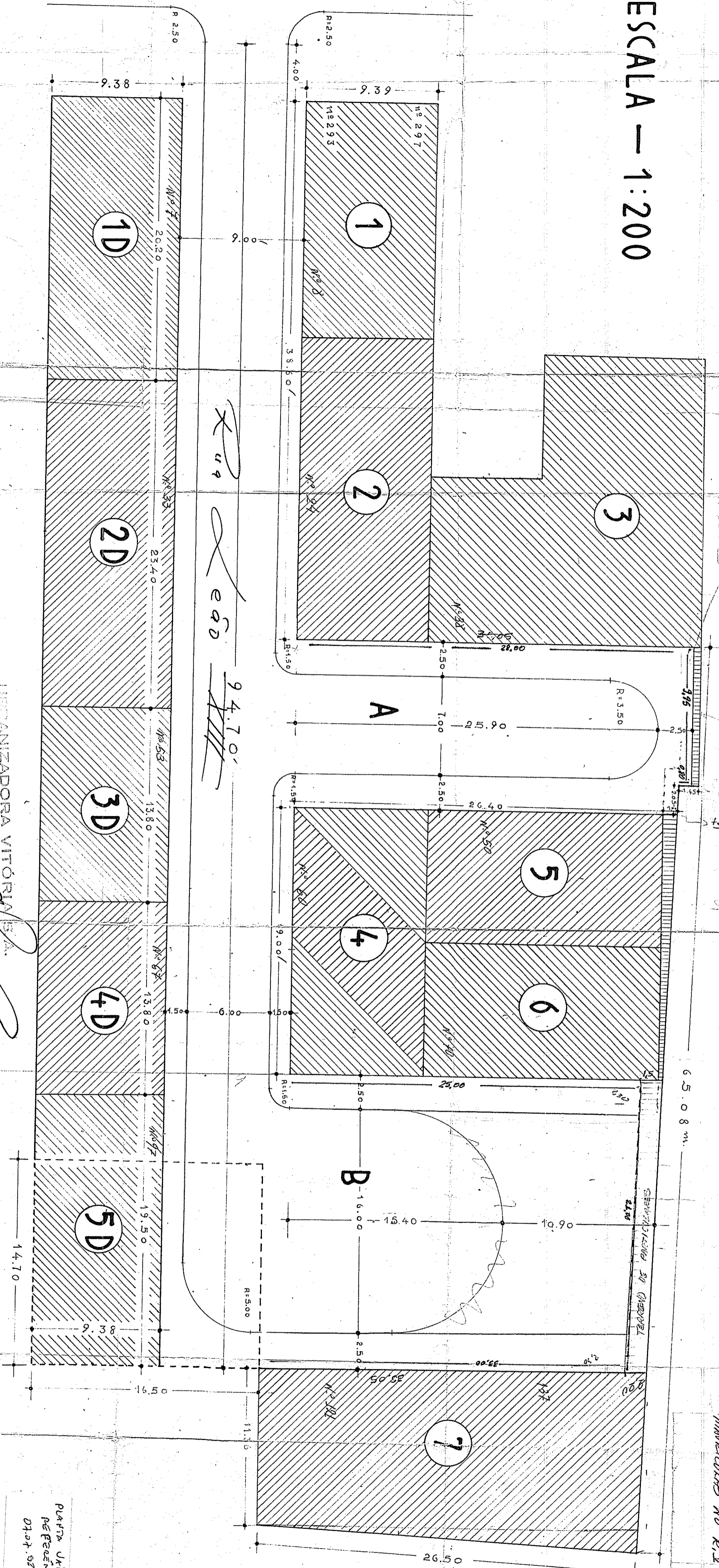

ORIGEM DA ÁREA:
 2 TERRELOS C/ FRENTE
 A RUA GAL. LIMA E SILVA
 MANEJADOS NO R. I. = N.º 41.168 - L. 3-M-108-110
 = N.º 42.795-43-47-48-35

PARA USAR COMO
 REFERÊNCIA
 DADOS DE RYMALC PARA
 EOB

NOTA: A SEREM EM PROPOSTA
 (FRENTE)
 POC. 28 101/85 - H. 200/11
 25.374/85 -

URBANIZADORA VITÓRIA S.A.
 DIRETOR
[Signature]