

SANTA PAULA CLUBE DE CAMPO

SUCCESSORES DE ANTONIO JOSE DE SANT'ANNA

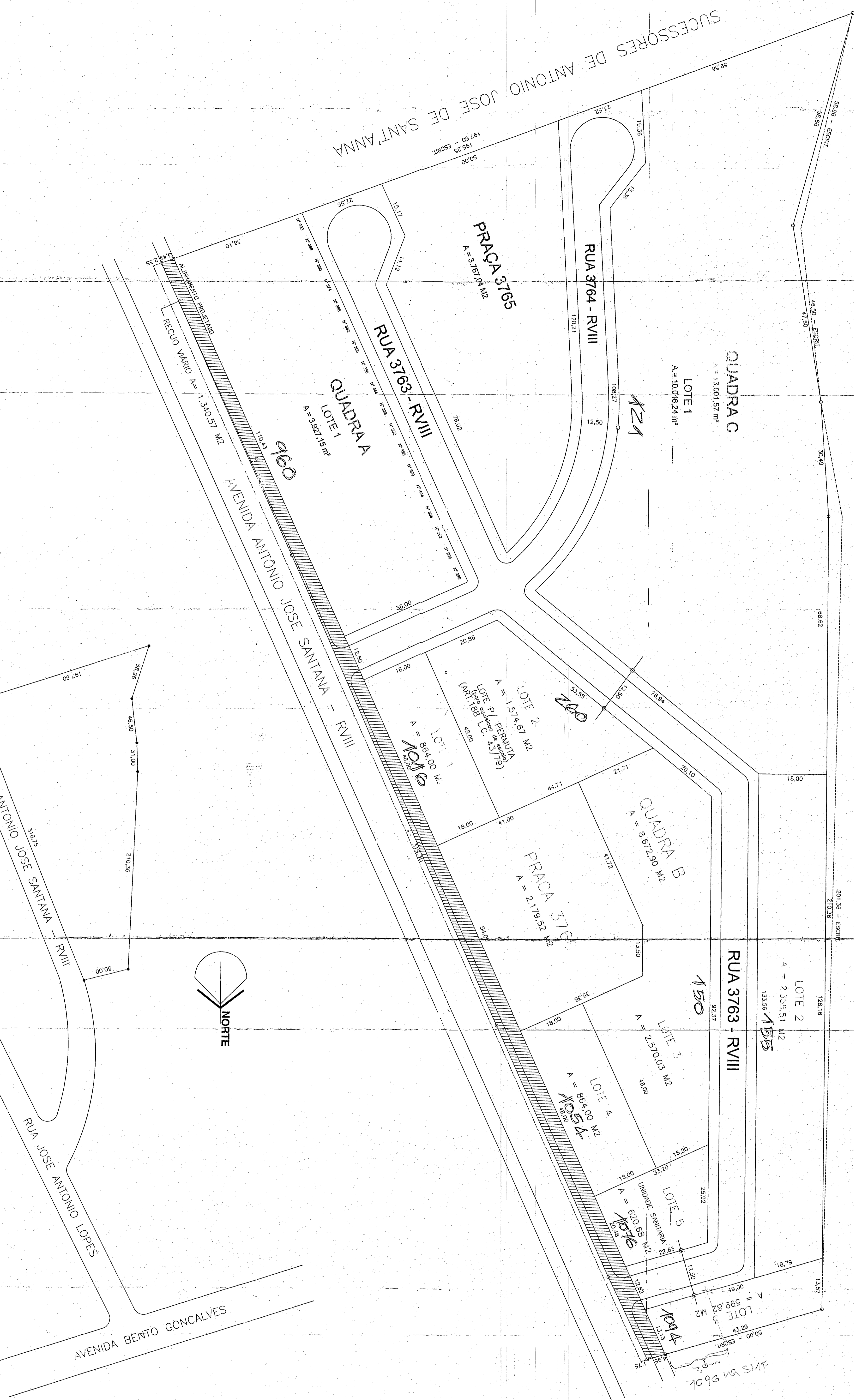

SITUAÇÃO  
DIMENSÕES CONFORME ESCRITURA  
SEM ESCALA



TABELA DE ÁREAS			
	LC 43/79	PROJETO	
PRAÇA	NE	%	%
ESQUADRA		5,946,56	15,78
PAREDE			
LOTES 37189		1,574,67	4,18
TOTAL		6,779,43	18,00
TOTAL		7,352,23	19,56
SISTEMA VIÁRIO		1,340,57	3,56
VIÁRIO		6,954,26	18,47
VIÁRIO		8,294,83	22,03
TOTAL		13,189,22	35,00
ÁREA DE LOTES		21,847,43	58,01
TOTAL		37,663,49	100,00

GABARITOS  
ESC 1:100

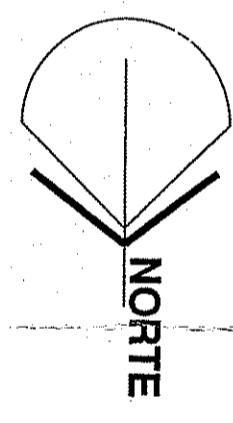
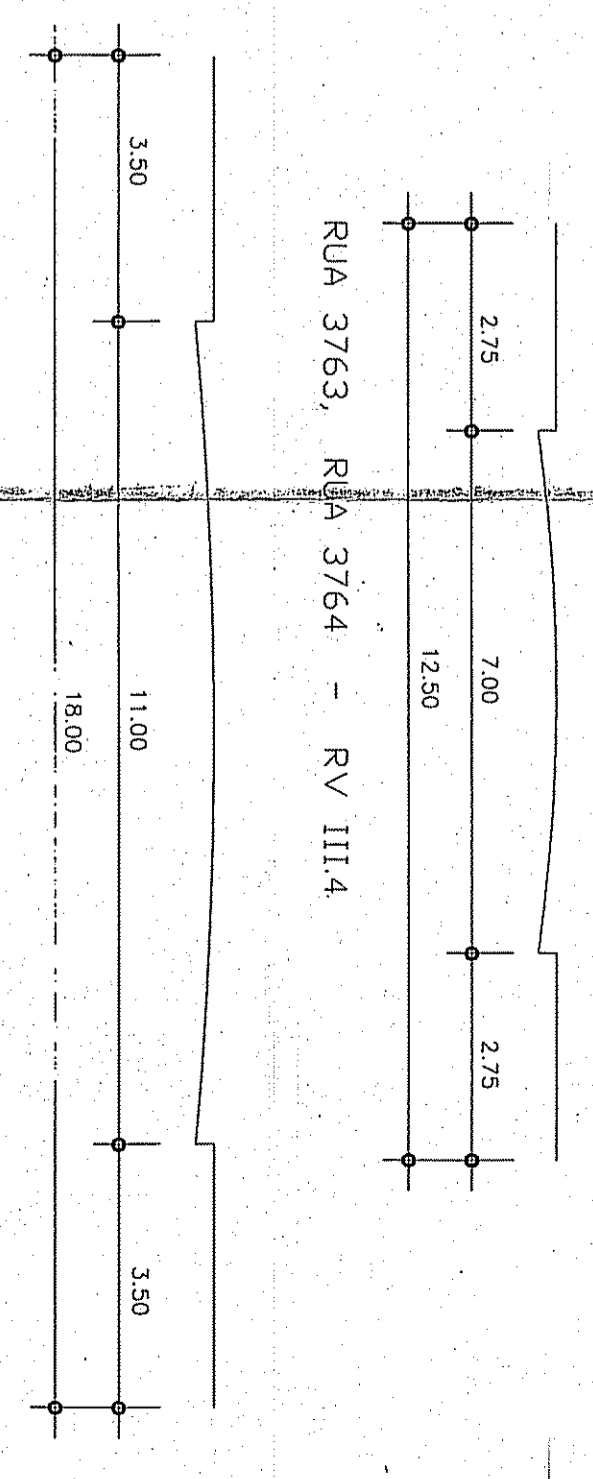

**LICENCIADO**  
DE ACORDO COM LC Nº 43/79  
EXPLÍCITO 2.266.207.008  
EM 07/08/17

APROVADO EM 30/08/1999  
DE ACORDO COM LC 43/79

→ NUMERADA

EXP. ÚNICO: 002.266207.00.8 URSI 37 - UTR 41 - QUART. 029

PROPRIETÁRIO: Departamento Municipal de Habitação

PROJETO: Luiz Alberto Brindez Ara. CREIA 18.177

EXECUÇÃO: Vero Demas Greco de Moraes. ACP. CREIA 28.500

**DEMHAB** PREFEITURA MUNICIPAL DE PORTO ALEGRE  
DEPARTAMENTO MUNICIPAL DE HABITAÇÃO

LOTEAMENTO LOMBA DO PINHEIRO

COMPENSAÇÃO

OBRA: PROJETO URBANÍSTICO

LOCAL: ESTRADA ANTONIO JOSE SANTANA - LOMBA DO PINHEIRO

DISCIPLINA: DISCIPLINA PLANTA BAIXA SITUÇÃO PLANILHAS

DESENHO: ESCALA: 1:100