

P-238

JARDIM BENTO GONÇALVES

PROPRIEDADE DE HERDEIROS DE JOÃO INACIO SOARES

LOTEAMENTO DA SOC. TERRITORIAL PRAIA DO IMBÉ LTDA

ESCALA - 1:2.000

MODIFICAÇÃO DE PROJETO APROVADO (37.905/59)

RUA SÃO GUILHERME

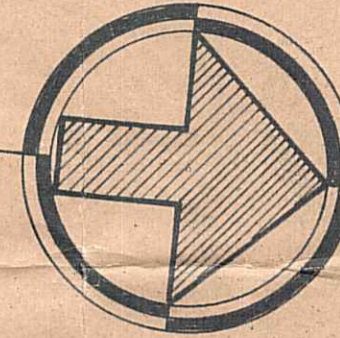

Norte

SCHILLING KUSS & CIA LTDA

RUA PROF. LUIZINHA WIEDMANN FORTES - LEI 4008/75

RUA ALVARO FERNANDES RIBEIRO

PRACA JACOB EDUARDO WASSCHETNER LEI 12623/90

MUNICIPALIDADE DE PORTO ALEGRE
ACV - Divisão de Expansão Urbana
SEÇÃO DE ORGANIZAÇÃO
APROVADO
EM 09/11/74
CÂMARA DE REGISTRO

PASSAGEM PARA PEDESTRES

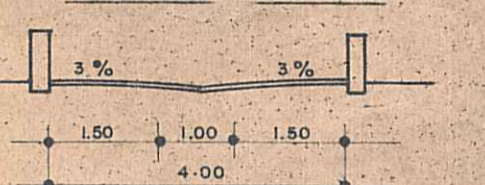

SEÇÕES TRANSVERSAIS DAS RUAS

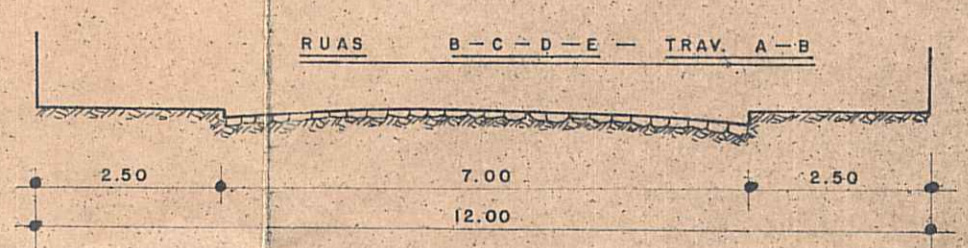

OBS.: ESTA MODIFICAÇÃO, EMBO
RA APROVADA, NÃO FOI LEVA
DA A REGISTRO.

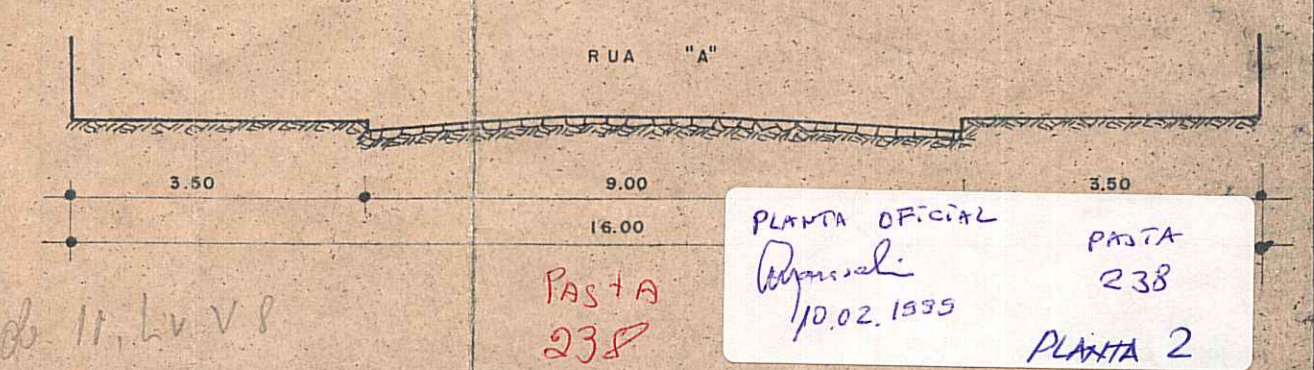

PLANTA OFICIAL
PARA
238
10.02.1975
PLANTA 2

HERDEIROS DE IGNACIO DOS SANTOS ABREU
ENTREGA DE LOGRADOUROS
Proc. 48044.60

Proc. 34039.61

Proc. 7618.63

Proc. 7803.68

VISTORIA DE REDE ELÉTRICA
PROC. 38044.72 TOTAL

TRAV. BRANCA BRAGANÇA
LEI 41041/75

HERDEIROS DE JOÃO INACIO SOARES
ÁREA DE LOTEAMENTO CANCELADA
PROPRIEDADE DE HERDEIROS DE JOÃO INACIO SOARES
PRACA
ANGELO FLORES DA GUNHA

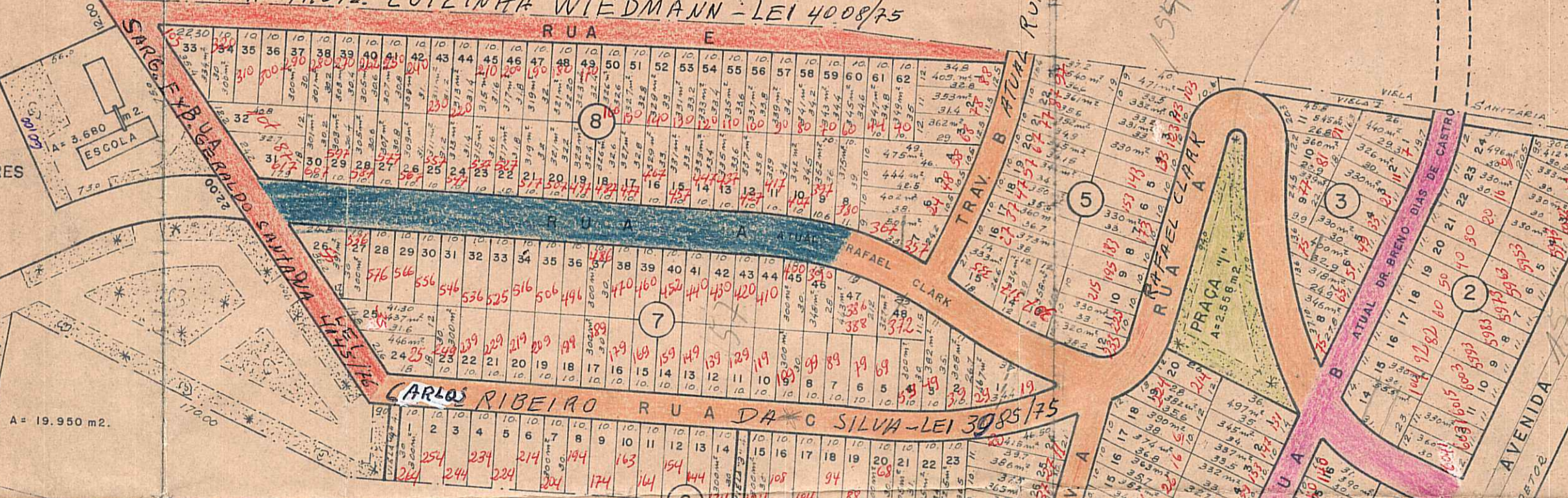

4 2 VOLTAS

RI 000 11, LV V P
3ª zona

B.16

PREFEITURA MUNICIPAL
DE
PORTO ALEGRE
S. M. O. V.
DIV. VIACÃO

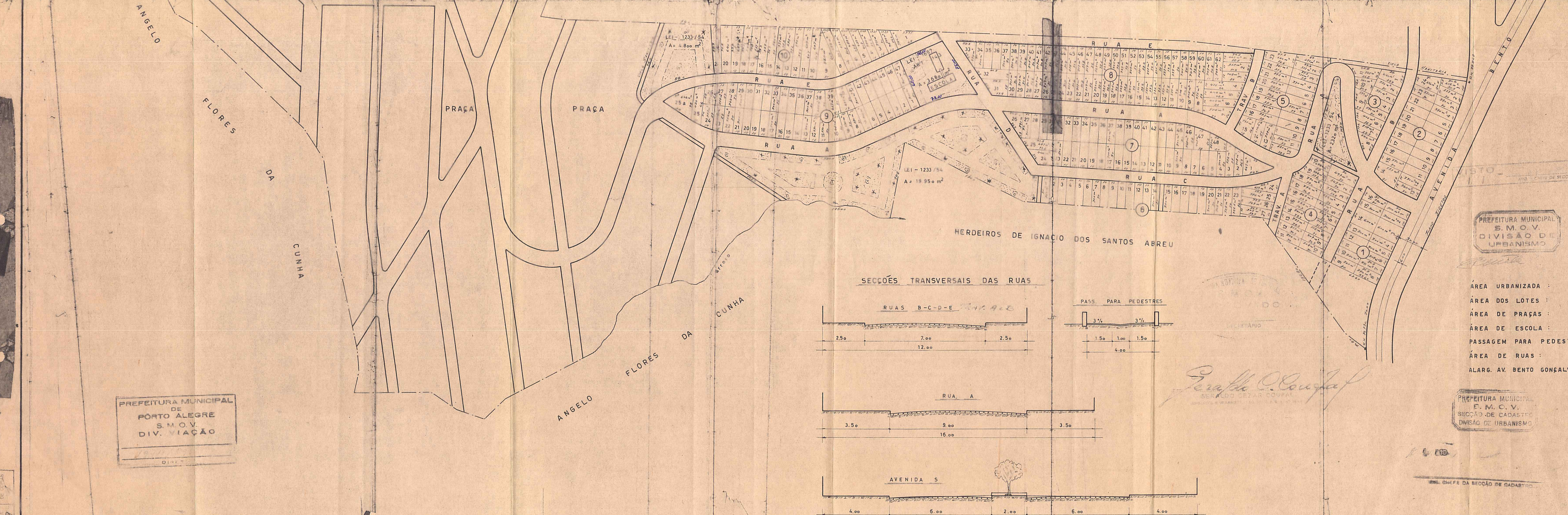

SECCOES TRANSVERSAIS DAS RUAS

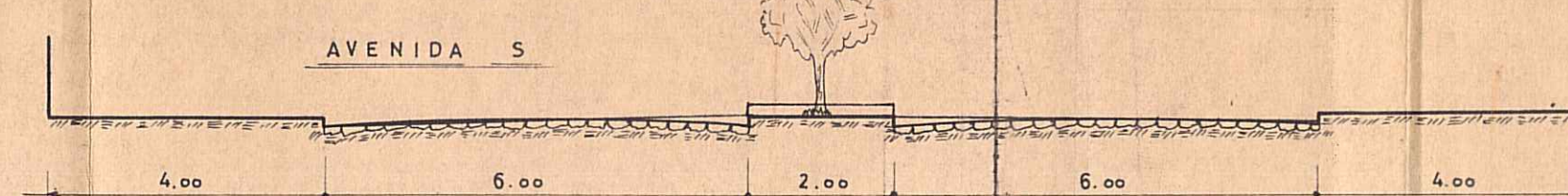
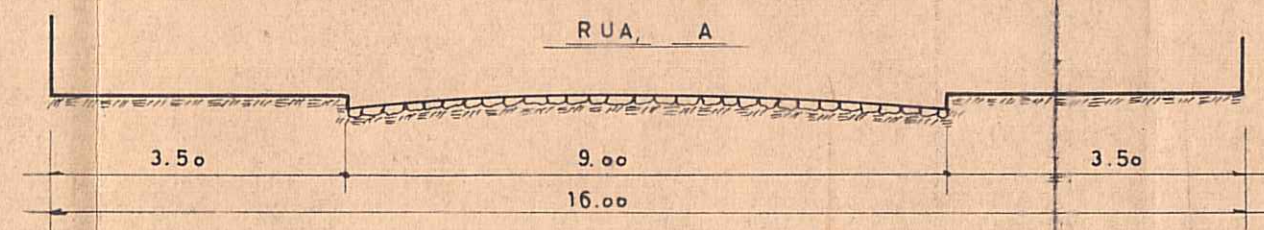
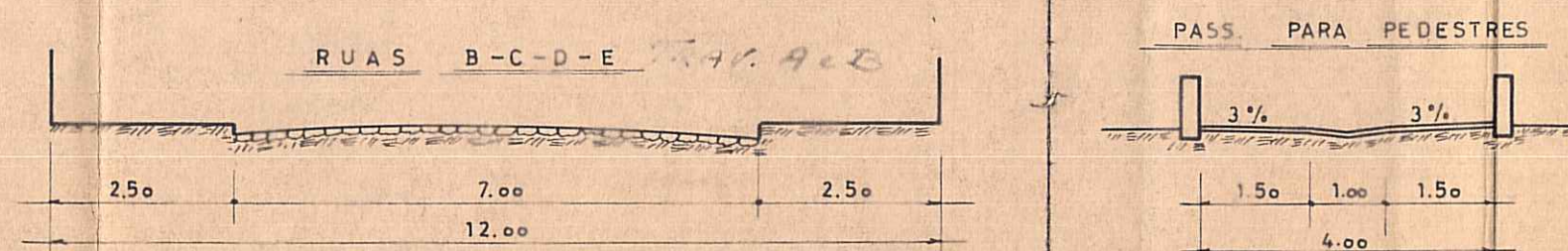

PREFEITURA MUNICIPAL
S. M. O. V.
DIVISÃO DE
URBANISMO

ÁREA URBANIZADA :	175.000 m ²	= 100,0 %
ÁREA DOS LOTES :	105.298 m ²	= 60,2 %
ÁREA DE PRAÇAS :	27.070 m ²	= 15,5 %
ÁREA DE ESCOLA :	3.680 m ²	= 2,1 %
PASSAGEM PARA PEDESTRES :	2.094 m ²	= 1,1 %
ÁREA DE RUAS :	36.202 m ²	= 20,7 %
ALARG. AV. BENTO GONÇALVES :	656 m ²	= 0,4 %

PREFEITURA MUNICIPAL
S. M. O. V.
SECCÃO DE CADASTRO
DIVISÃO DE URBANISMO

Gerardo C. Coufaj
BERNARDO CEZAR COUFAJ
ENGENHEIRO URBANISTA - 150.000.000-0/00000000000

PLANTA 1
APROVADA
EM 18/11/1959

CHEFE DA SECCÃO DE CADASTRO