

Processo 17603/62

5/10/1962

Vila SAFIRA

Incorporadora Territorial Renascença Ltda.
Rua Marechal Floriano nº 13, 7º and. conj. 72
escala : 1/2000

ATENÇÃO
ESTA PLANTA NÃO TEM
VALOR PARA FINS DE
REGISTRO
DIVISÃO DE URBANISMO
PREFEITURA MUNICIPAL DE PORTO ALEGRE

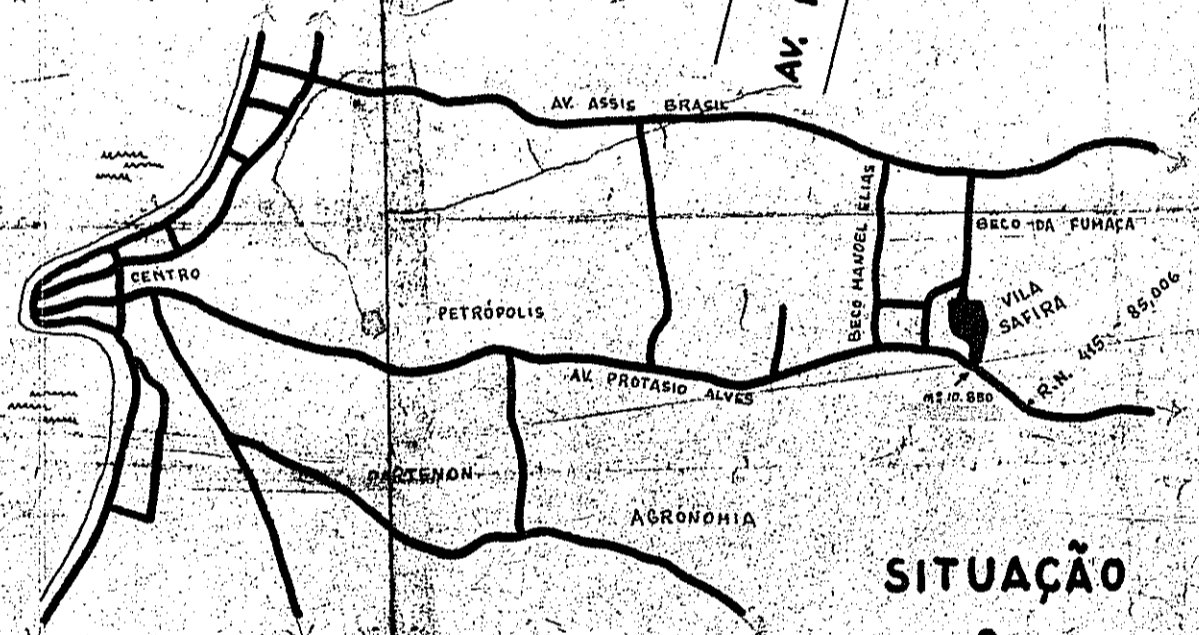
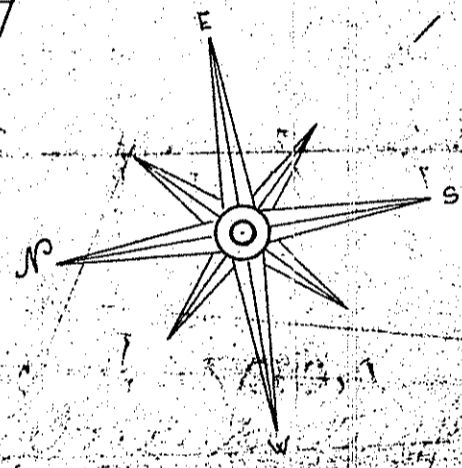
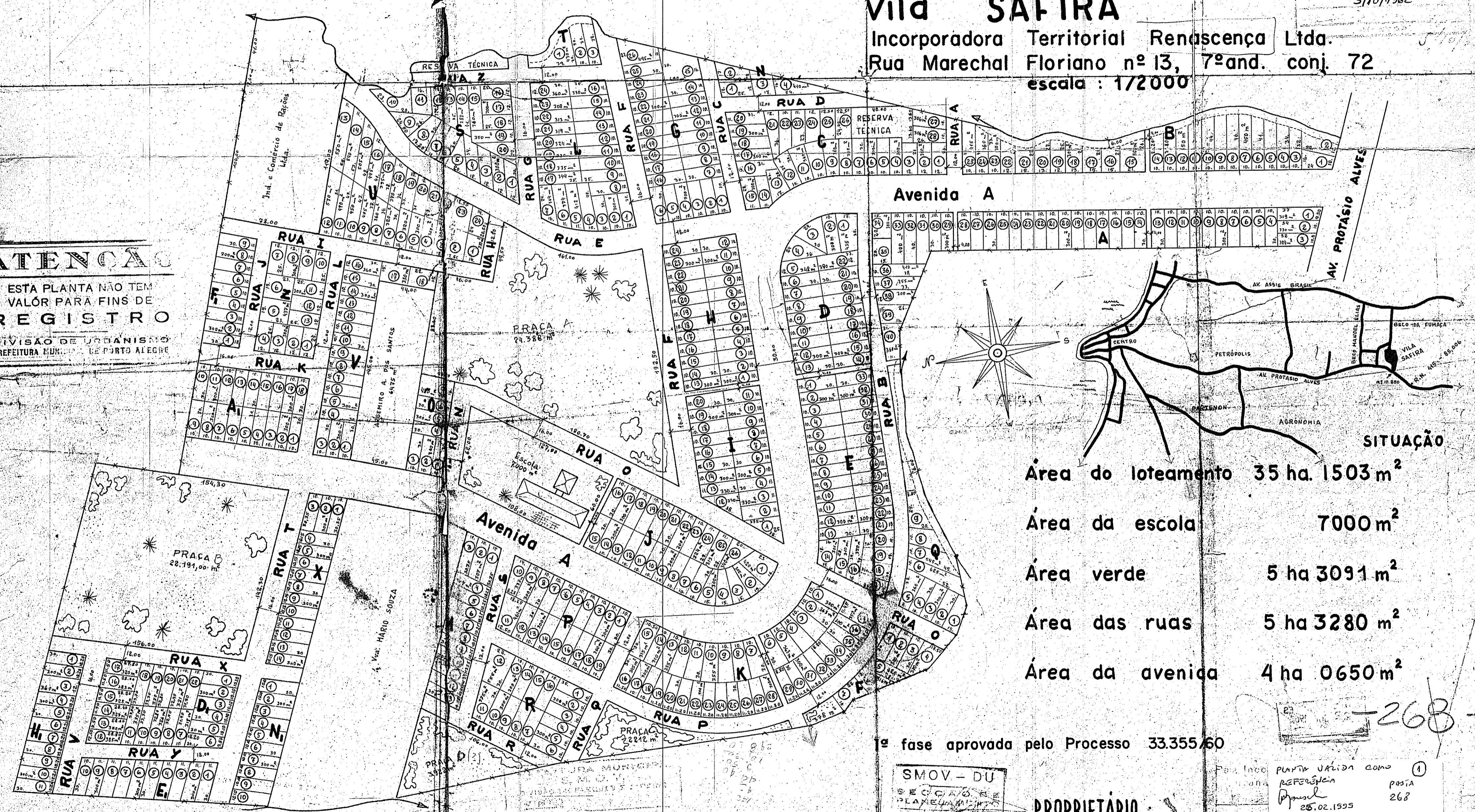

Área do loteamento	35 ha. 1503 m ²
Área da escola	7000 m ²
Área verde	5 ha 3091 m ²
Área das ruas	5 ha 3280 m ²
Área da avenida	4 ha 0650 m ²

1ª fase aprovada pelo Processo 33.355/60

SMOV - DU
SEÇÃO DE PLANEJAMENTO

PROPRIETÁRIO :
RESPONSÁVEL :

PLANTA ÚTIL COM REFERÊNCIA
25.02.1955
PÁGINA 268