

hácara S P E R B ——— URBANIZAÇÃO — 3.^a Fase —
oteamento da SOCIEDADE TERRITORIAL E URBANIZADORA LTDA —
SCALA 1:2.000

LOT. TOTALMENTE URBANIZADO

20/12/12

DONA JOSEFINA SILVIA COSTA (VVA. D. MANGEL DA COSTA)

RESERVA TECNICA AREA 9240 M2.

ALAMEDA DE ACESSO AREA 6.300 M2.

ESCOLA A 1.900 M2.

ÁREA DE PRAÇA (DA MATRÍCULA DO LOT. E DE 43.300,00M²)
PARQUE DE TURISMO (ÁREA INADIDA)
AREA 43.400 M2

RESERVA TECNICA AREA 82.300 M2.

CIA. TERRITORIAL RIOGRANDENSE

CIA. TERRITORIAL RIOGRANDENSE

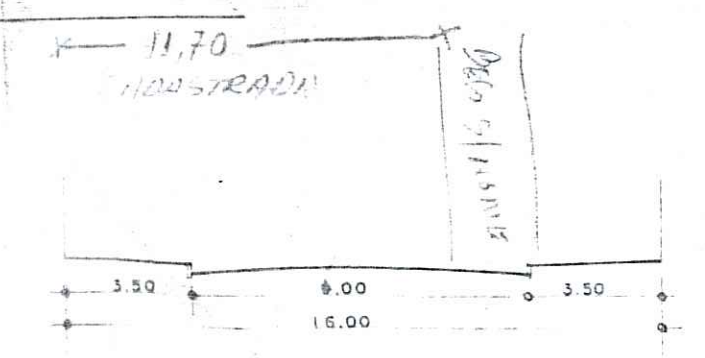
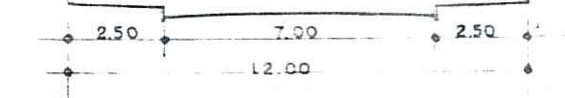
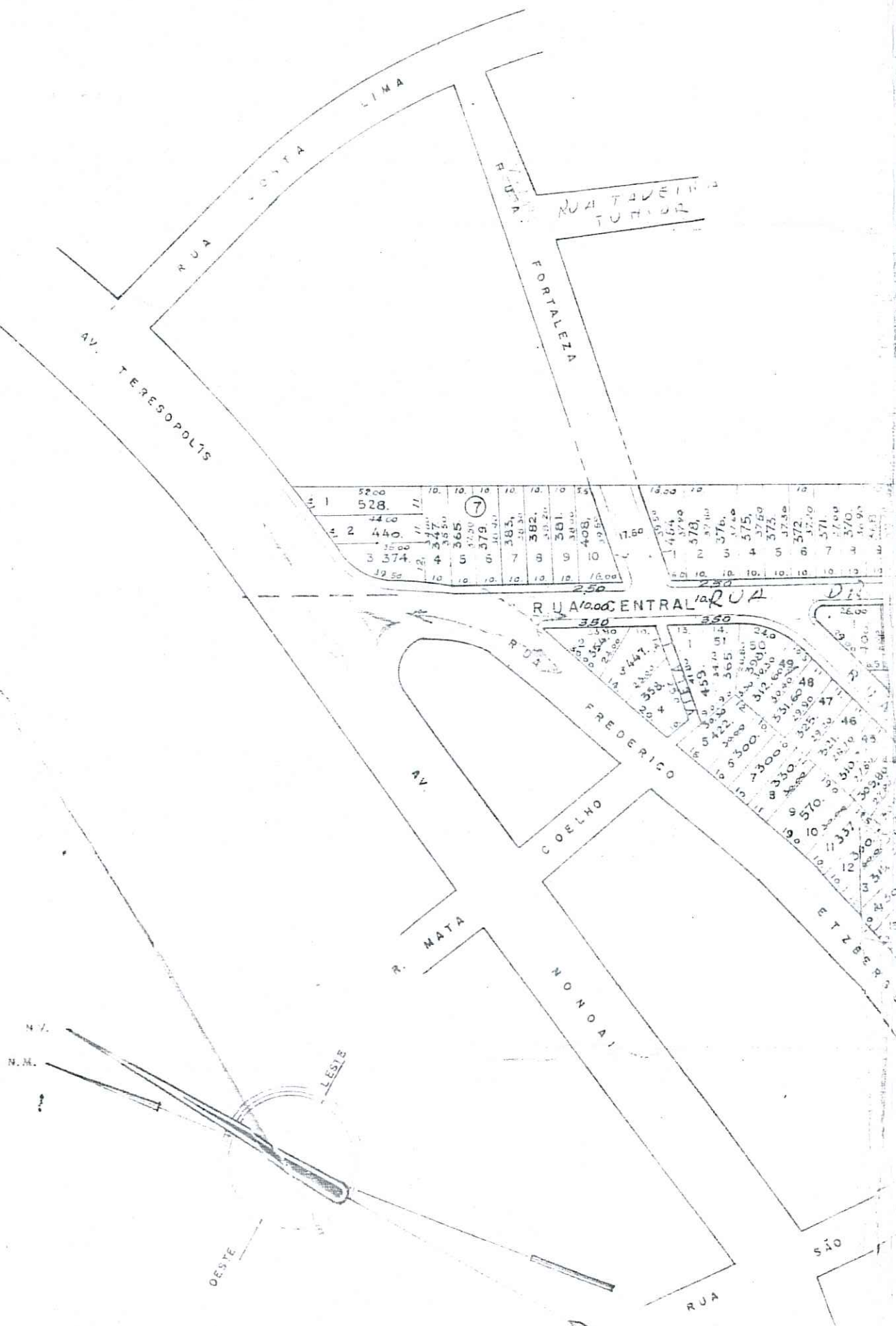

GABARITO DAS RUAS RUA CENTRAL VIELAS FORTALEZA

ESCALA 1:200

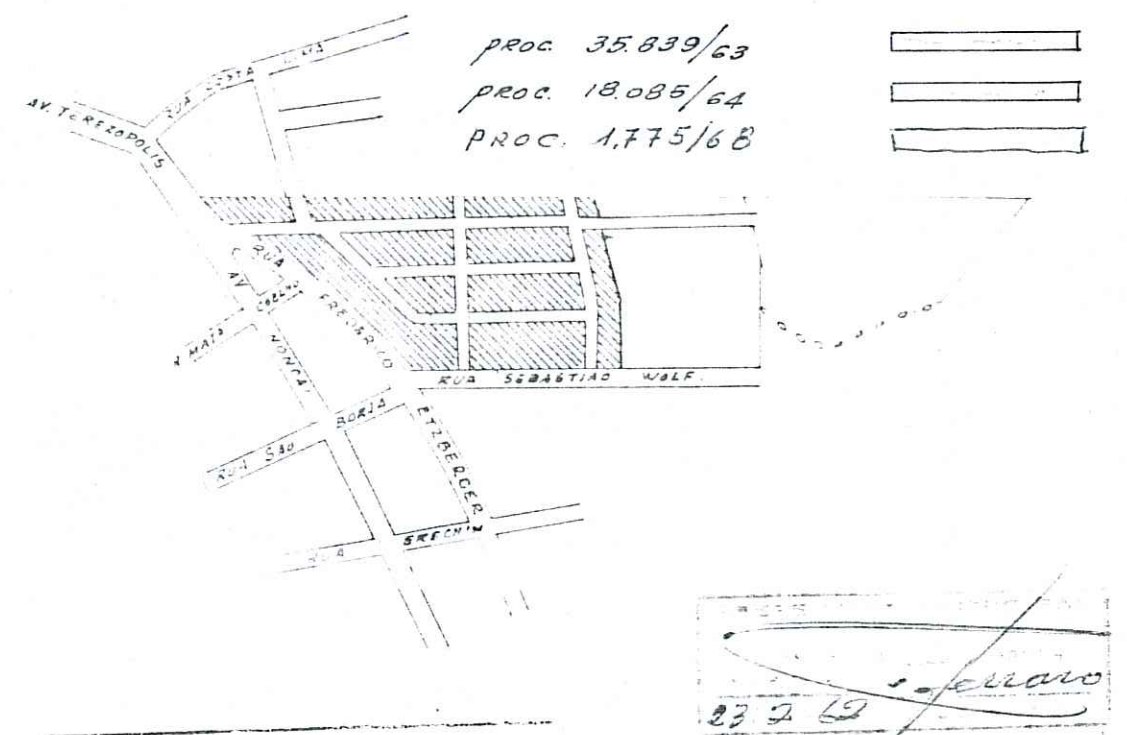

PREFEITO MUNICIPAL DE PORTO ALEGRE S.M.O.V. DIV. VIAÇÃO

APPROVADO SECRETARIO

PREFEITURA MUNICIPAL DE PORTO ALEGRE

12.1.62 F. de Moraes

Planta original Arquivada 02.03.1935 Pasta 273

PROF. SOCIEDADE TERRITORIAL E URBANIZADORA LTDA
RESP. TECNICO GERARDO CEZAR COFFAL
ENGR. CIVIL E DE MANUTENÇÃO - REG. NO D.O.E.A. Nº 1084 novembro - 1951