

OBRA Nº 026
CONJUNTO DE 41 CASAS

PREFEITURA MUNICIPAL
DE PORTO ALEGRE
C. M. O. V.
DIVISÃO DE EDIFICAÇÕES
APROVADO
Kauy
ENG. CHEFE DA 1ª SEÇÃO

PROJETO DE FASE PROC. Nº 48522/67

LIVRO DE EDIFICAÇÕES

ÁREA DE TERREO: _____

TOTAL: _____

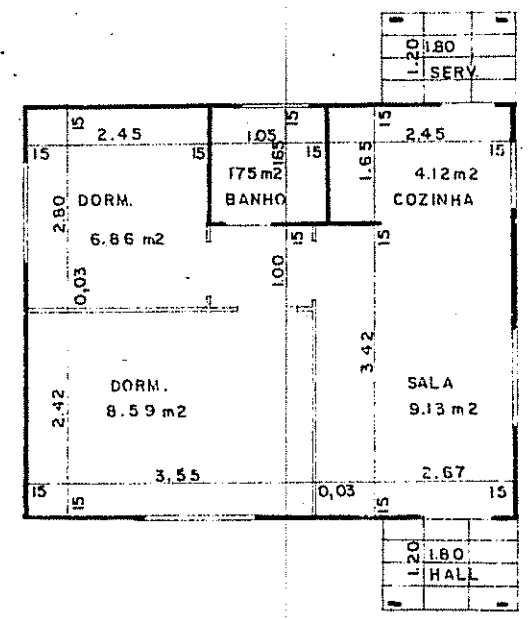

CASA TIPO ÁREA 40.68 m²

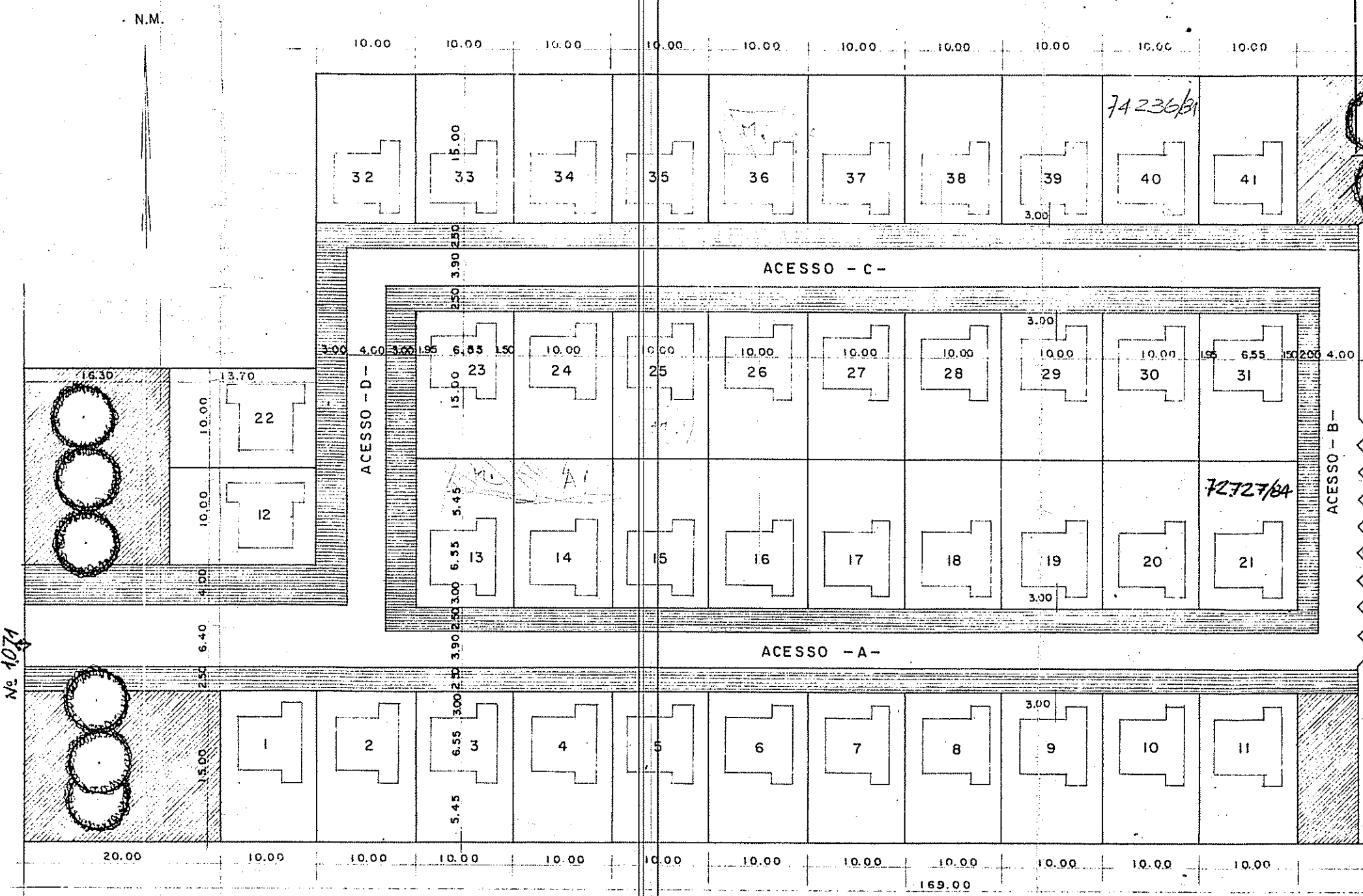

TIPO DE CONSTRUÇÃO

EM 25/7/68

Kauy
ENG. CHEFE

COORDENADOR

[Signature]
DIRETOR - PRESIDENTE

PLANTA OFICIAL

[Signature]
12.03.1945

PASTA 305

DESPORTES

ESTACIONAMENTO

APROVAÇÃO DE LICENÇA DE CONSTRUÇÃO

HABITAÇÃO POPULAR

ZONA LIVRE

AREA V

EM 25/7/68

[Signature]
ENG. CHEFE

EXPEDIENTE UNICO - 206595.9

EXECUÇÃO

1ª FASE (2ª ETAPA) - 24 CASAS	976,32 m ²
2ª FASE - 17 CASAS	691,56 m ²

COOPERATIVA RIOGRANDENSE DE HABITAÇÃO LTDA.

ARQUITETO

ESCALA 1:500

CONJUNTO RESIDENCIAL Nº 026

RUA JOAQUIM SILVEIRA

PROPRIETÁRIO: COOPERATIVA RIOGRANDENSE DE HABITAÇÃO LTDA.

PROJETO MAQUETE DE URBANIZAÇÃO CREA 11005

16/5/67

PLANTA BAIXA