

GABARITO DAS RUAS

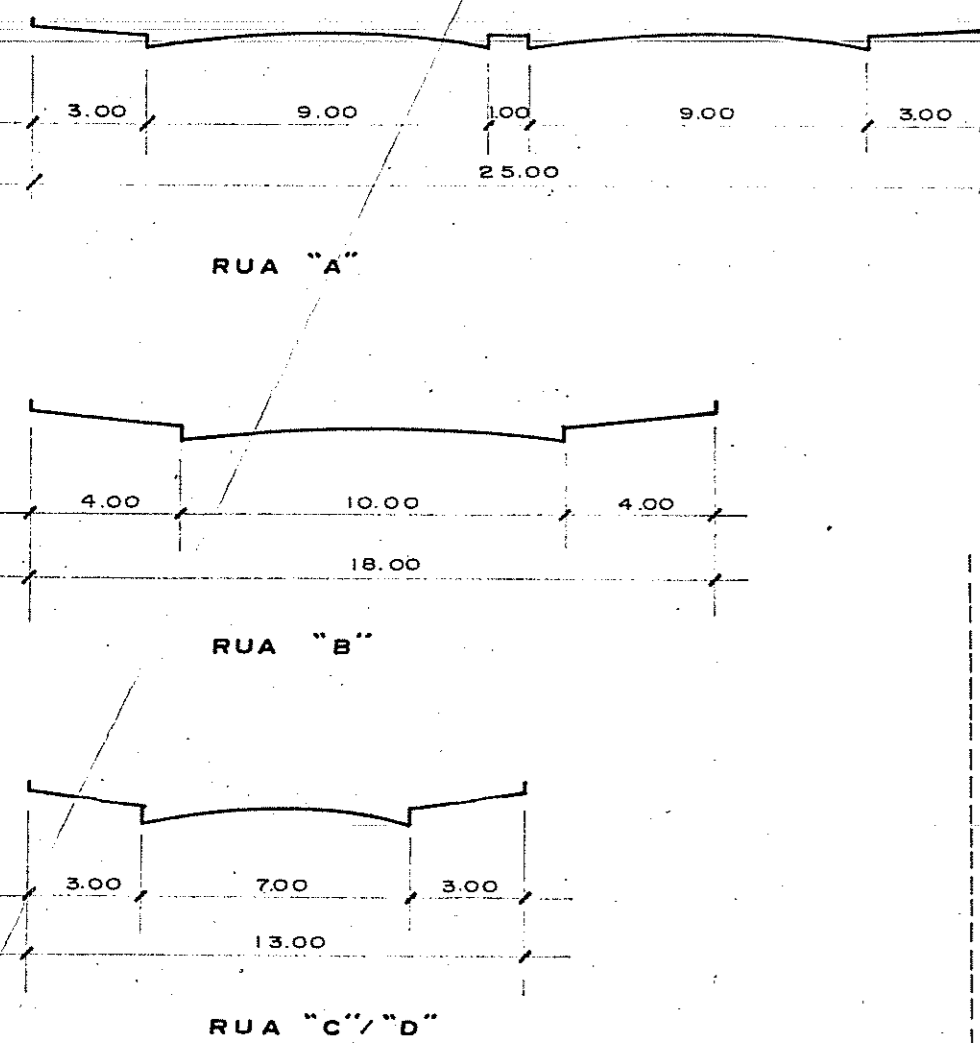

PROPRIEDADE QUE É OU FOI DE SYLVIO DA COSTA TORRES

52° COM A RUA ORFANOTRÓFIO

SITUAÇÃO
ESCALA 1/10.000

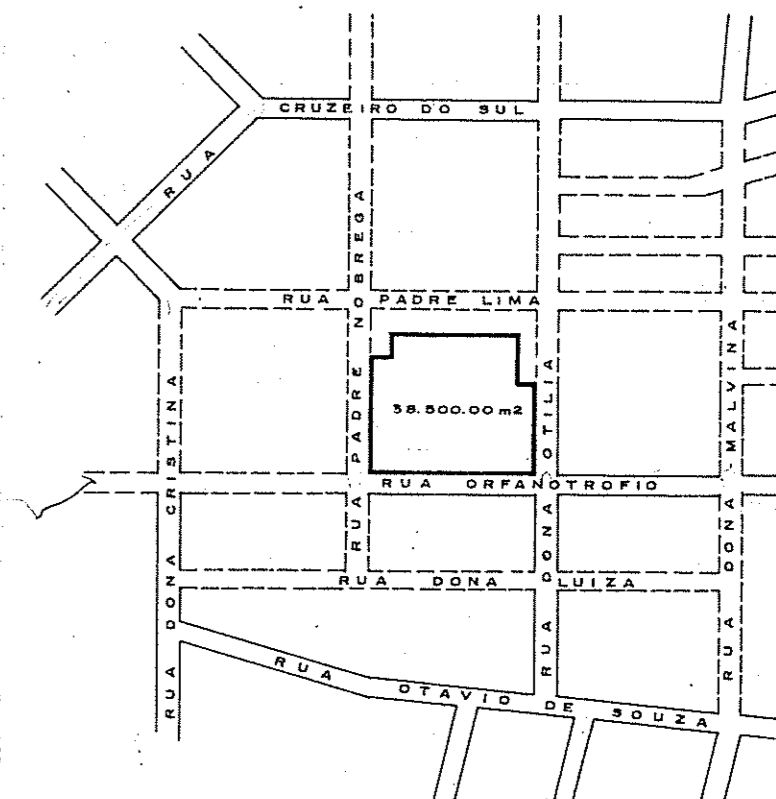

ÁREAS

QUADRA "A"	4.360,35 m ²
QUADRA "B"	5.088,55 m ²
QUADRA "C"	7.359,67 m ²
QUADRA "D"	4.439,10 m ²
T O T A L	21.247,67 m²
RESERVA TÉCNICA	887,64 m ² 2,30%
ÁREA VERDE	6.775,30 m ² 17,60%
RUAS	9.589,39 m ² 24,91%
G L E B A	38.500,00 m² 100,00%

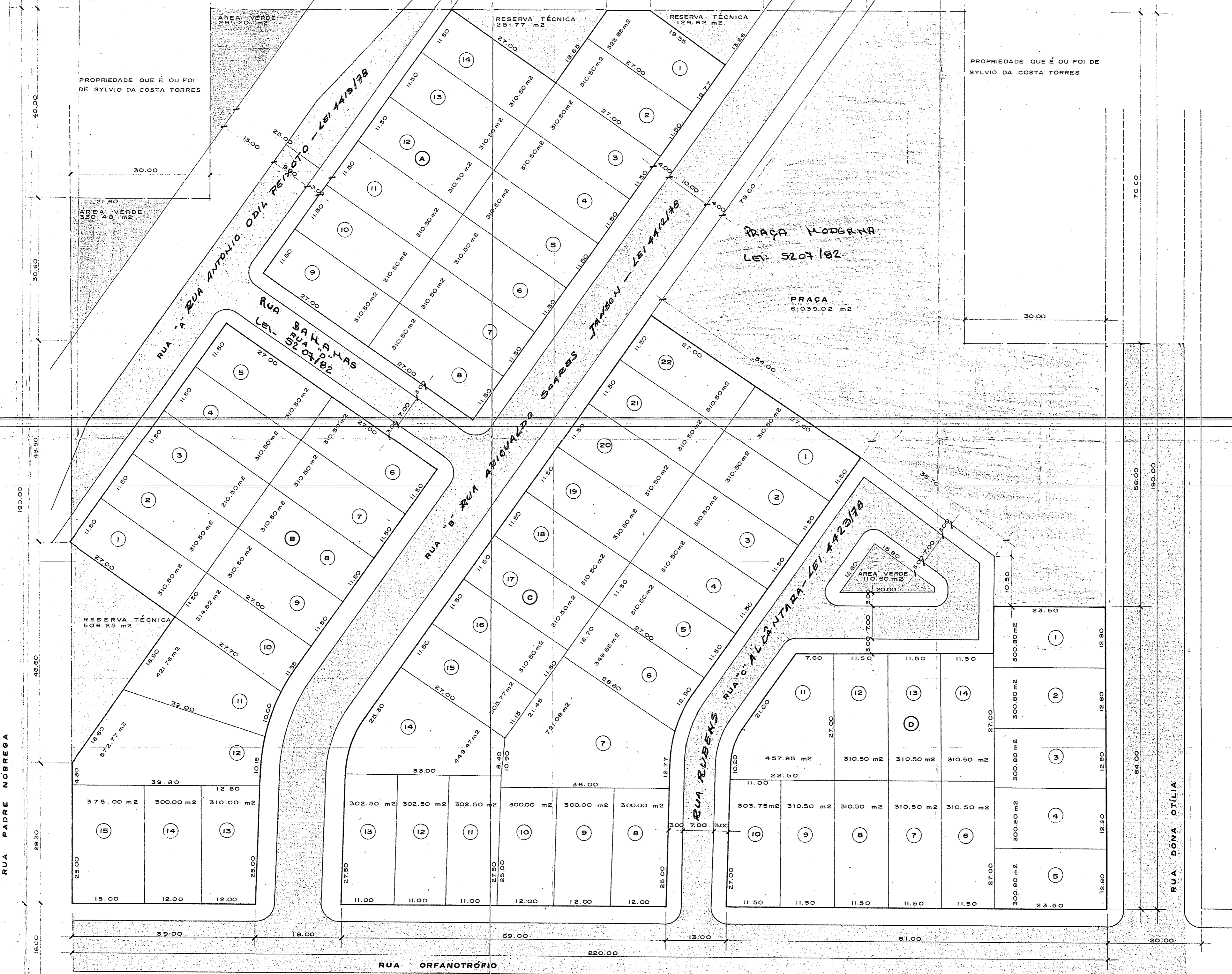

APROVADO

ÁREAS DOADAS AO MUNICÍPIO, CONFORME INFORMAÇÃO CONSTANTE NO PROCESSO Nº 74742/78.

ENTRE TOTAL DO CONJUNTO - PROC 72143/77

PROC. 75.436/81 - Embargo de 6 (seis) m² em 22/2/78.

PROC. 75.076/82 - Área de 200,00 m²

PROC. 215.126/84 - Contorno irregular nas áreas de RT.

PROC. 73.925/85 - Part. I. na Área Verde da P. Nobrega, 662.

Exp. Uniao Geral
248.854.0

MODIFICAÇÃO DO P.M.C. 48.556/70
PREFEITURA MUNICIPAL DE PORTO ALEGRE
Divisão de Expansão Urbana
P.M.C. 74742/78
S. M. O. U.
APROVADO
11/08/78
Chefe de S. U.
Arq. NUSTON IBRAHIM NADRUZ - 3162
CHEFE DA SEÇÃO DE APROVAÇÃO E VISTORIA - D. U.

PLANTA OFICIAL
17.03.1999
323

	COOP. HAB. DOS RODOVIÁRIOS DO RIO GRANDE DO SUL LTDA.	COORDO P. ALEGRE
	PROPRIETÁRIO INOCOPRS Vice-presidente IGNÊZ DAVILA PROJETO ARQUITETÔNICO CONSTRUÇÃO	PROJETO Nº 141 DESENHO Nº 01 ESCALA 1:500 DESENHISTA ABRIL/78
LOTEAMENTO		323