

LOGRADOUROS RECEBIDOS
 Proc. 70.874/83 - EM 11/6/83
 Proc. 75.308/83 - EM 06/11/84
 C. 20.06.83.

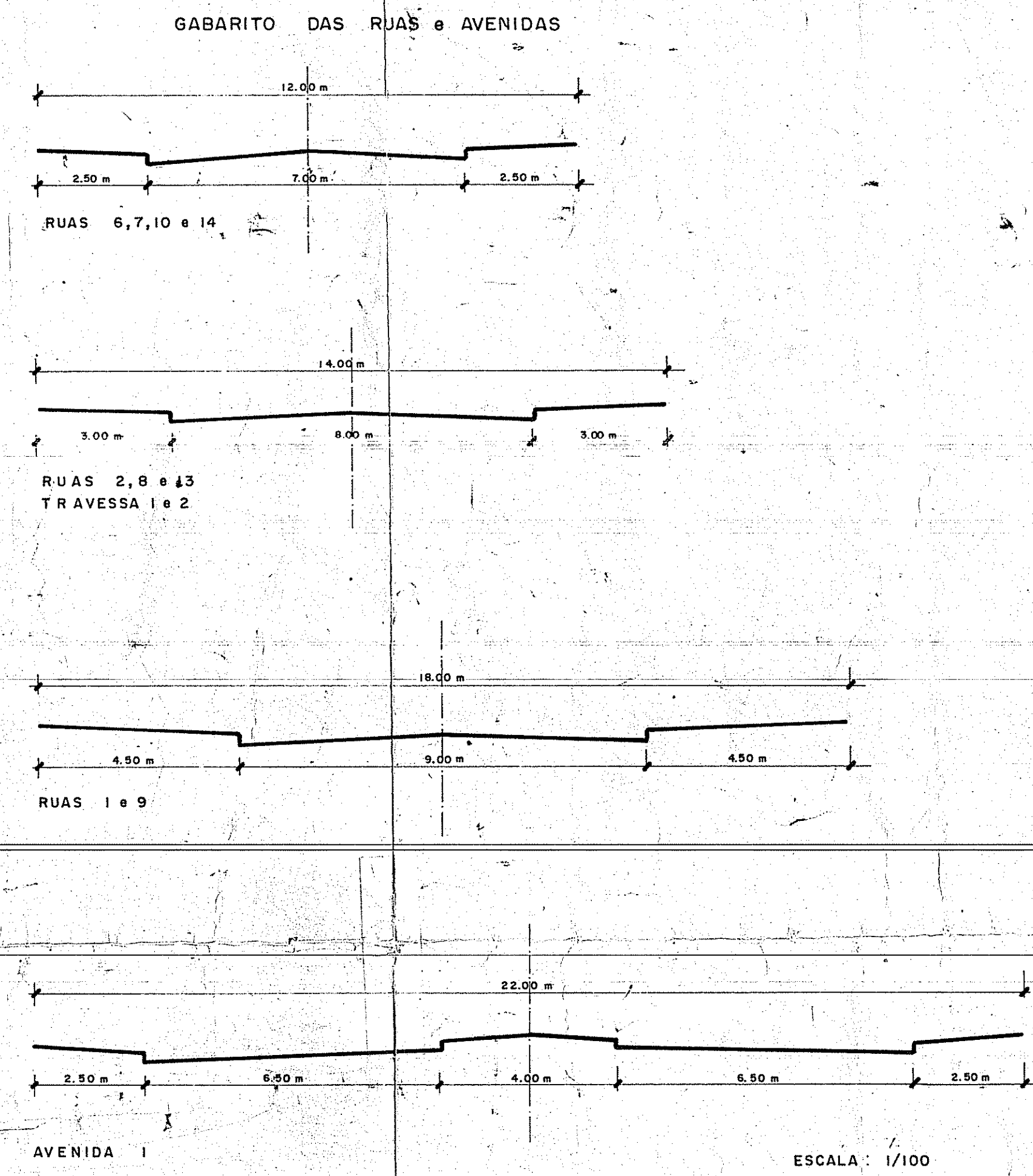

PLANILHA DE ÁREAS

ÁREA DA GLEBA :	16.159,00	m ²	
ÁREA DE RECUO :	12.589,47	m ²	
ÁREA LÍQUIDA :	14.900,53	m ²	
ÁREA DE ESCOLA :	4.474,33	m ²	3,00%
ÁREA PRAÇA 1 :	15.666,88	m ²	15,00%
ÁREA PRAÇA 2 :	3.690,20	m ²	
ÁREA VERDE :	3.000,99	m ²	
ÁREA DOS LOTES :	6.423,51	m ²	
ARRUAM. E PASSAGENS :	3.794,16	m ²	
	14.900,53	m ²	

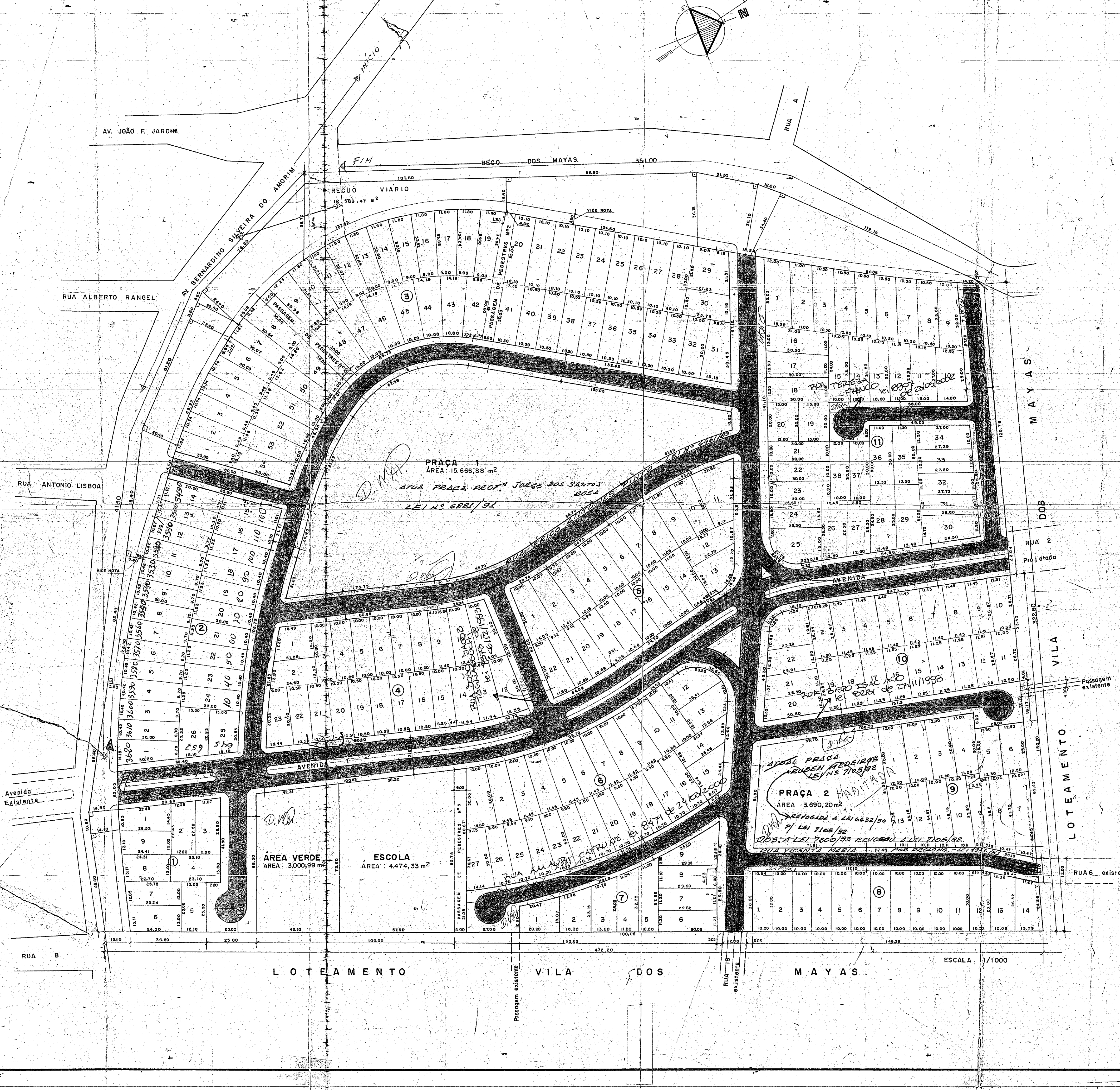
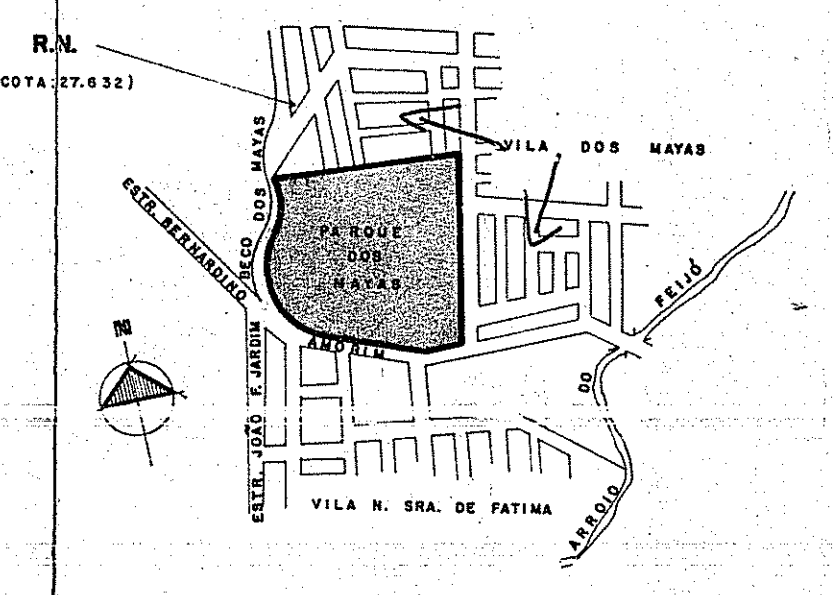

SITUAÇÃO ESC: 1/20.000

NOTA - LARGURAS DE PASSEIOS CORRESPONDENTES AO PROJETO DO CRUZAMENTO. AVENIDAS: BERNARDINO S. DE AMORIM, JOÃO F. JARDIM, E AV. DOS MAYAS (IV PERIMETRAL)

PLANTA DE LOGRADOUROS CADASTRADOS
 *- CADASTRAMENTO DOS LOGRADOUROS - EM 09-03-82
 RECEBIMENTO TOTAL DAS RUAS - 20/06/83
 (CANCELO PROC. 75308.83)
 EXPEDIENTE ÚNICO N.º 253.593.9.

Reg. no R 143, mot. 9523, de V-2, fls. 144

PREFEITURA MUNICIPAL DE PORTO ALEGRE
 S.M.O.V. - SUPM - DIVISÃO DE URBANIZAÇÃO

APROVADO
 EM 10/3/82

DE LOTEAMENTO
 PROJ. N.º 71.112.180

PROPRIETÁRIO: URBANIZADORA MENTZ S/A

ASSUNTO: **PLANTA GERAL**

PROPRIETÁRIO: URBANIZADORA MENTZ S/A
 RESP. TÉCNICO: URBANIZADORA MENTZ S/A
 DATA: 12.05.1980