

PERFIS TRANSVERSAIS
ESCALA 1:100

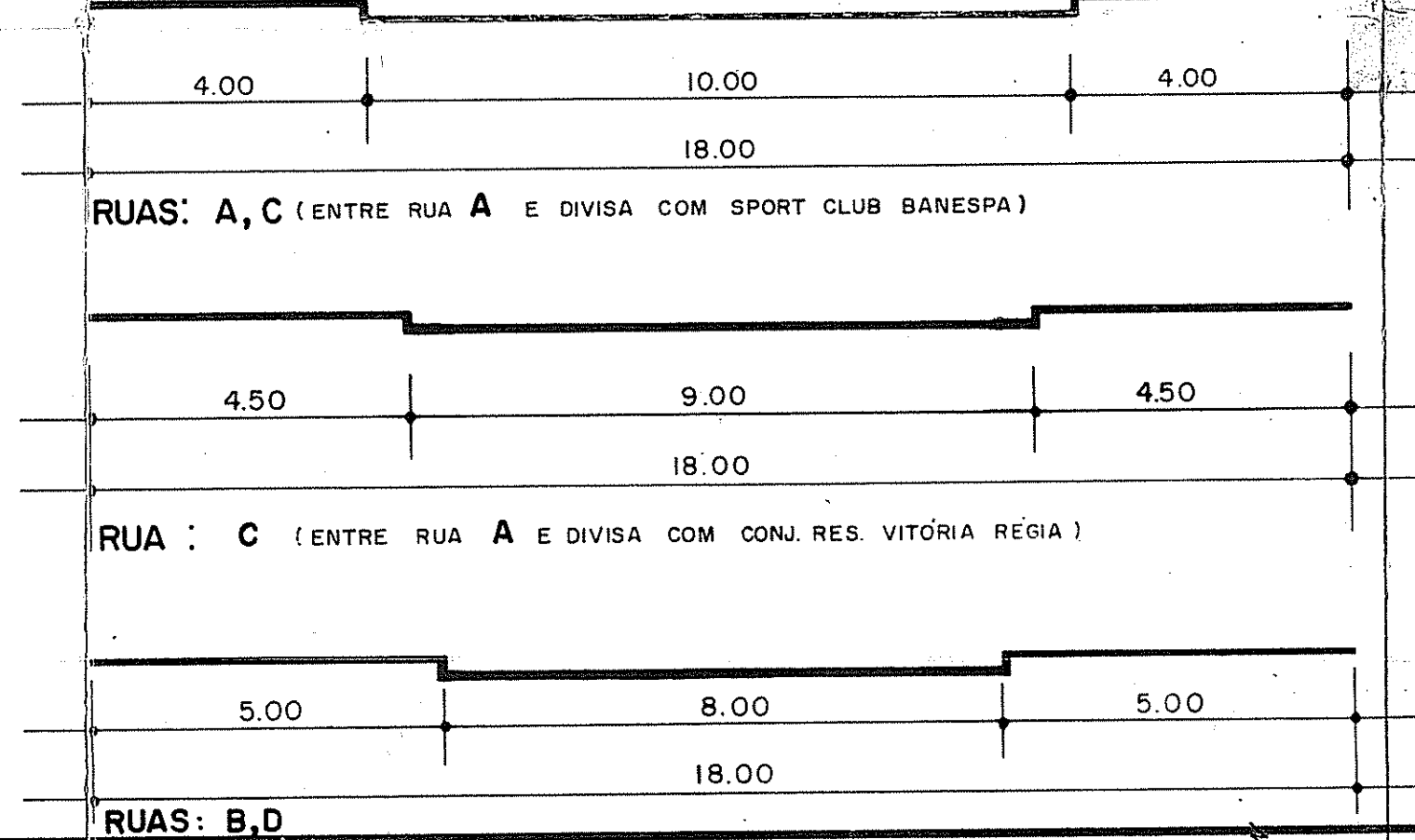

SITUAÇÃO
ESCALA 1:10.000

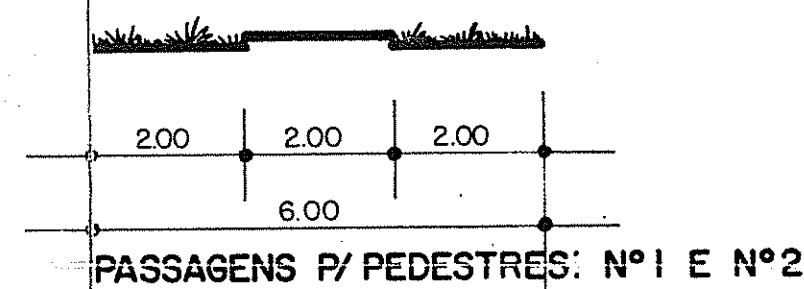
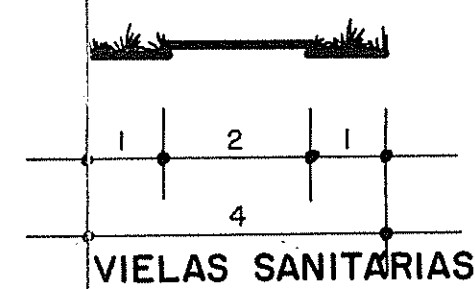
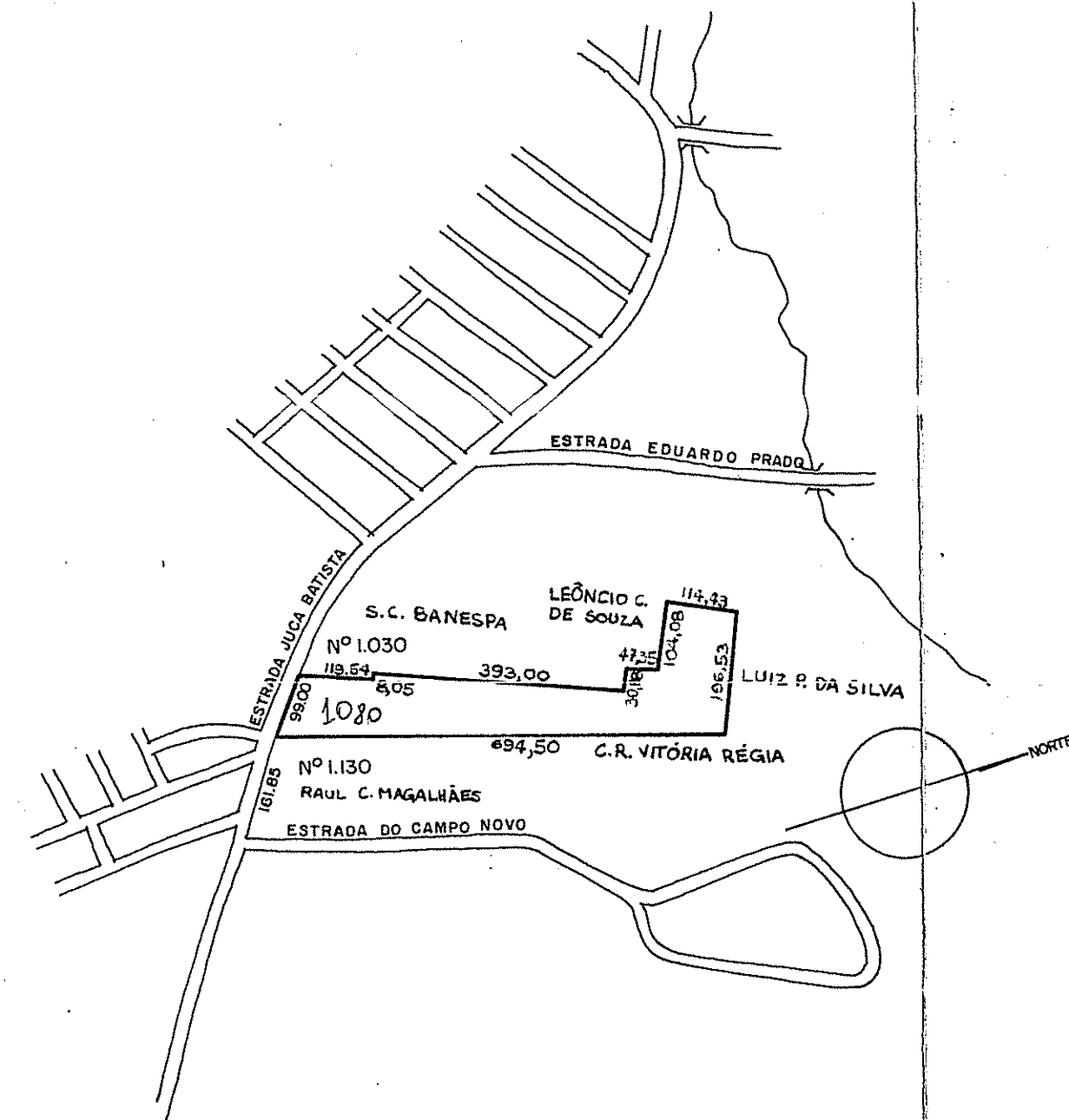

PLANILHAS

QUADRAS		RUAS		PRACA E ESCOLA	PASSAGEM PARA PEDESTRES		VIELAS SANITÁRIAS	
LETRA	m ²	LETRA	m ²	m ²	Nº	m ²	Nº	m ²
A	12.744,11	A	15.436,64	13.412,70	1	223,98	1	137,42
B	14.573,65	B	787,71		2	120,00	2	126,28
C	5.458,79	C	1.215,52					
D	6.786,96	D	540,00					
E	2.368,92							
F	364,50							
TOTAL	42.296,93		17.949,87	13.412,70		343,98		263,70

GLEBA 74.509,82 m²
RECUO VIÁRIO (E. JUCA BATISTA) 242,64 m²

SÍNTESE

ESPÉCIE	ÁREA m ²	%
ÁREA A LOTEAR	74.267,18	100,00
QUADRAS	42.296,93	56,93
RUAS	17.949,87	24,16
PRACA	13.412,70	18,10
PASS. PED.	343,98	0,46
VIELAS	263,70	0,35

PLANTA GERAL
ESCALA 1:1000

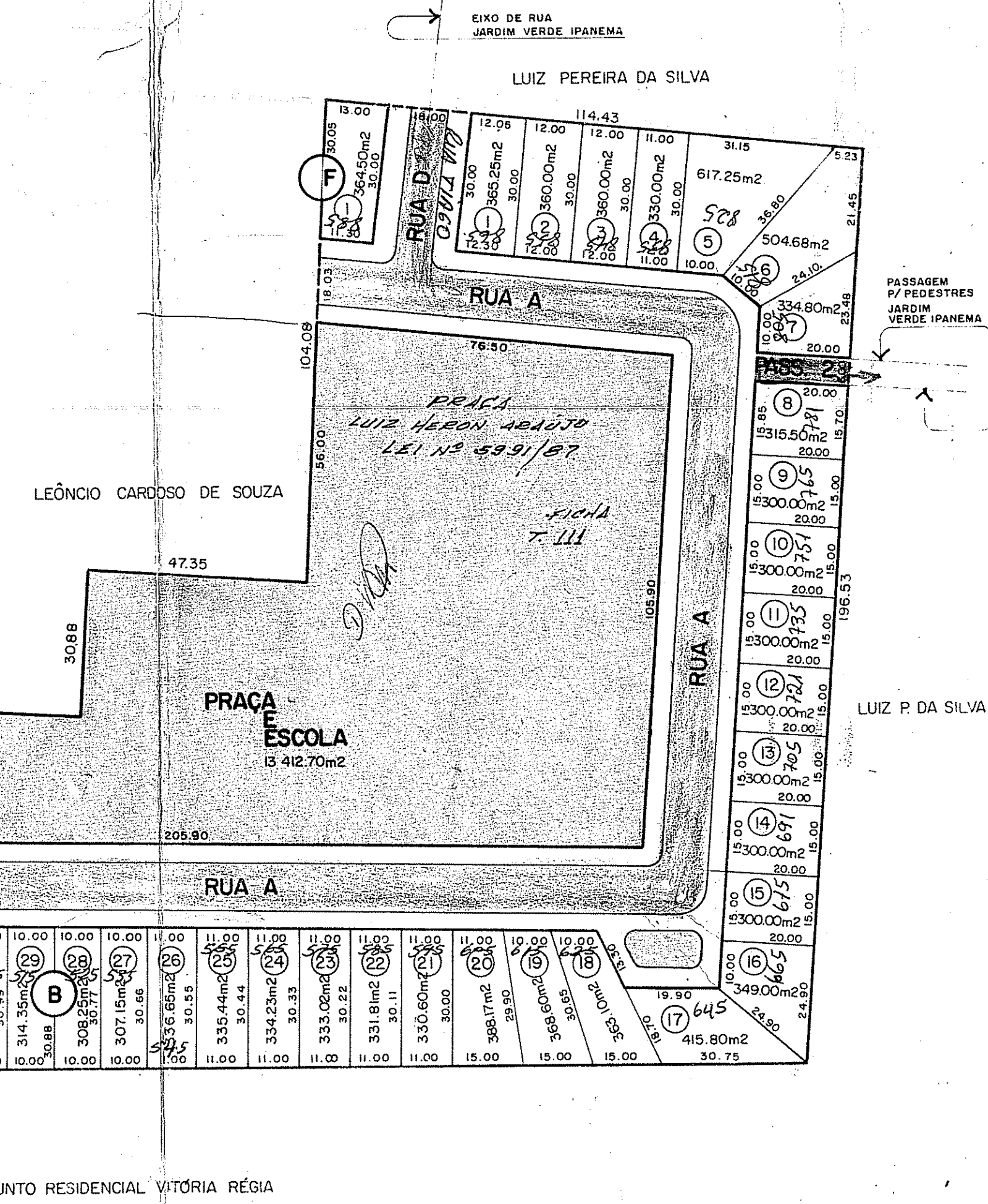
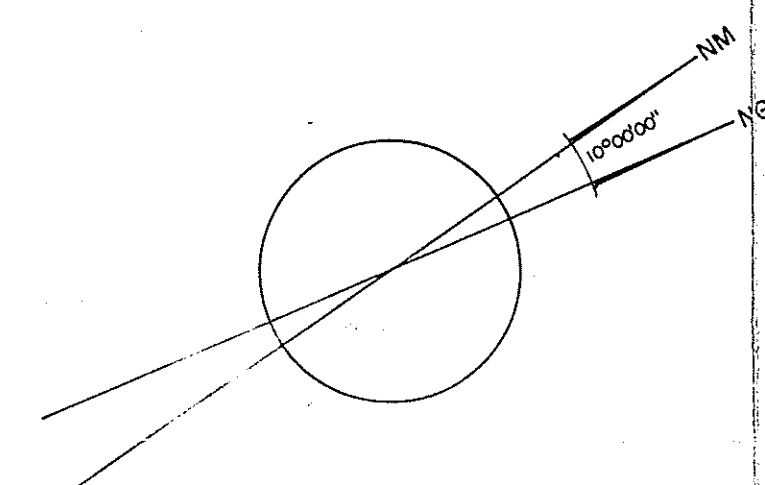

REGISTRO DE LOGRADOUROS
PLANTA APROVADA, CORRESPONDENTE AO ATO DE APROVAÇÃO Nº 52/84 DE 13/09/84, COM RETIFICAÇÃO DE COTAS, CONFORME REQUERIMENTO DE 27/05/85 - Proc. 210.464

Em 28/05/85
Arq. Alberto Parussini
Diretor da Divisão de Urbanização

AGENDA R.Z. - REGISTRADO NO R.Z. EM 17.10.85.
- VISTORIA TOTAL - 08-04-87

PREFEITURA MUNICIPAL DE PORTO ALEGRE
S.M.C.V. - S.U.P.M. DIVISÃO DE URBANIZAÇÃO
APROVADO
EM 13.9.84
Arq. Alberto Parussini
Diretor da Divisão de Urbanização

PROJETO URBANÍSTICO PARA LOTEAMENTO

EXPEDIENTE ÚNICO Nº 210.464

1 6 3 1 2 3 0 4 5

OBRA "TAPETE VERDE"

LOCAL: ESTRADA JUCA BATISTA, ENTRE Nº 1030 E Nº 1130

PROPRIETÁRIO: CONSTRUTORA BUSATO LTDA.

RESP. TÉCNICO: Eng. Civil GERA-18011-CRQ. Fº 6016-D

PLANTA GERAL
SITUAÇÃO
PERFIS TRANSVERSAIS
PLANILHA

ESCALAS: 1:1000 1:1000 1:100