

71395.865

RUA 12 DE OUTUBRO

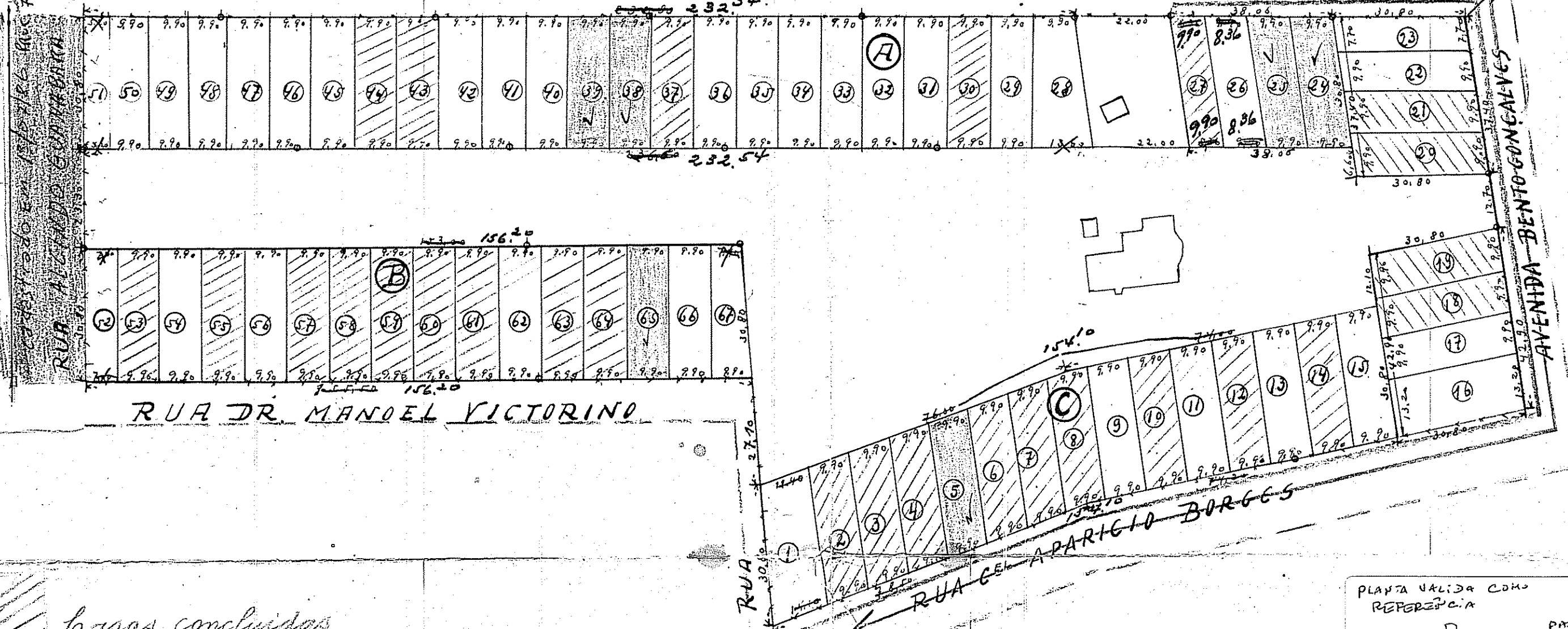

Casas concluídas

Casas a construir

Rede de água

Calçamento

Rede de luz

X Indica medidas a serem alteradas em vista das ^{dimensões} alterações das escrituras, das ruas 12 de Outubro, Dr. Manoel Victorino e Cel. Aparicio Borges.

Autorizei a conclusão dos challets nas ruas já iniciadas sendo todas as construções.
9-11-42
[Signature]

ESCALA 1:1.000
Porto Alegre, 18 de Agosto de 1941
Antonio Francisco Girardi
ACRIMENSOR LDO.
Registro nº 714, Carteira 386L.
C. R. Engenharia A. R. R.

SPM/CIPIURP
PASTA 36

PLANTA
DA CHACARA
ELEUTHERIO ARAUJO
PROPRIEDADE DO SNR.
JOAQUIM ALVES DA SILVA
PARTENON-P. ALEGRE

PLANTA VALIDA COMO REFERENCIA
M.M.B.T. [Signature]
PASTA 36

[Signature]
[Signature]