

PERFIS TRANSVERSAIS DAS RUAS

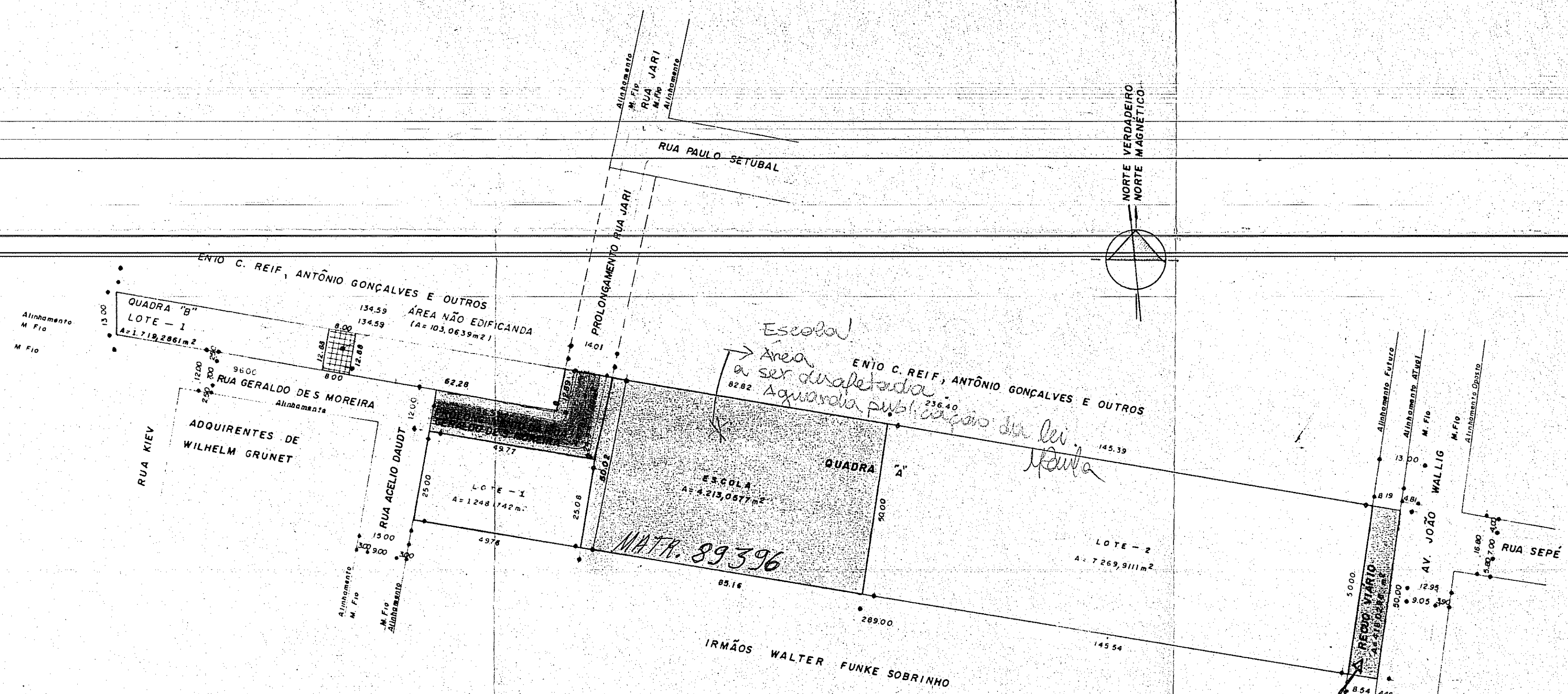

PLANTA GERAL - LOCALIZAÇÃO

Escala 1:1000

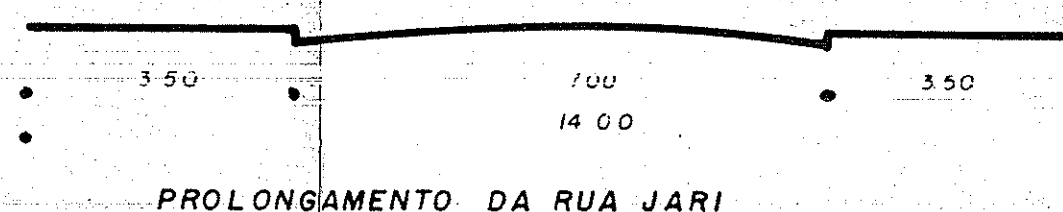
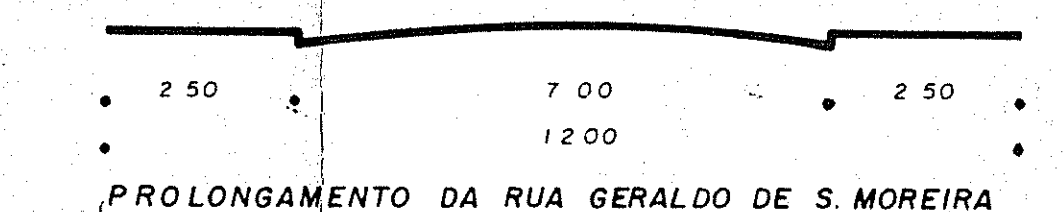
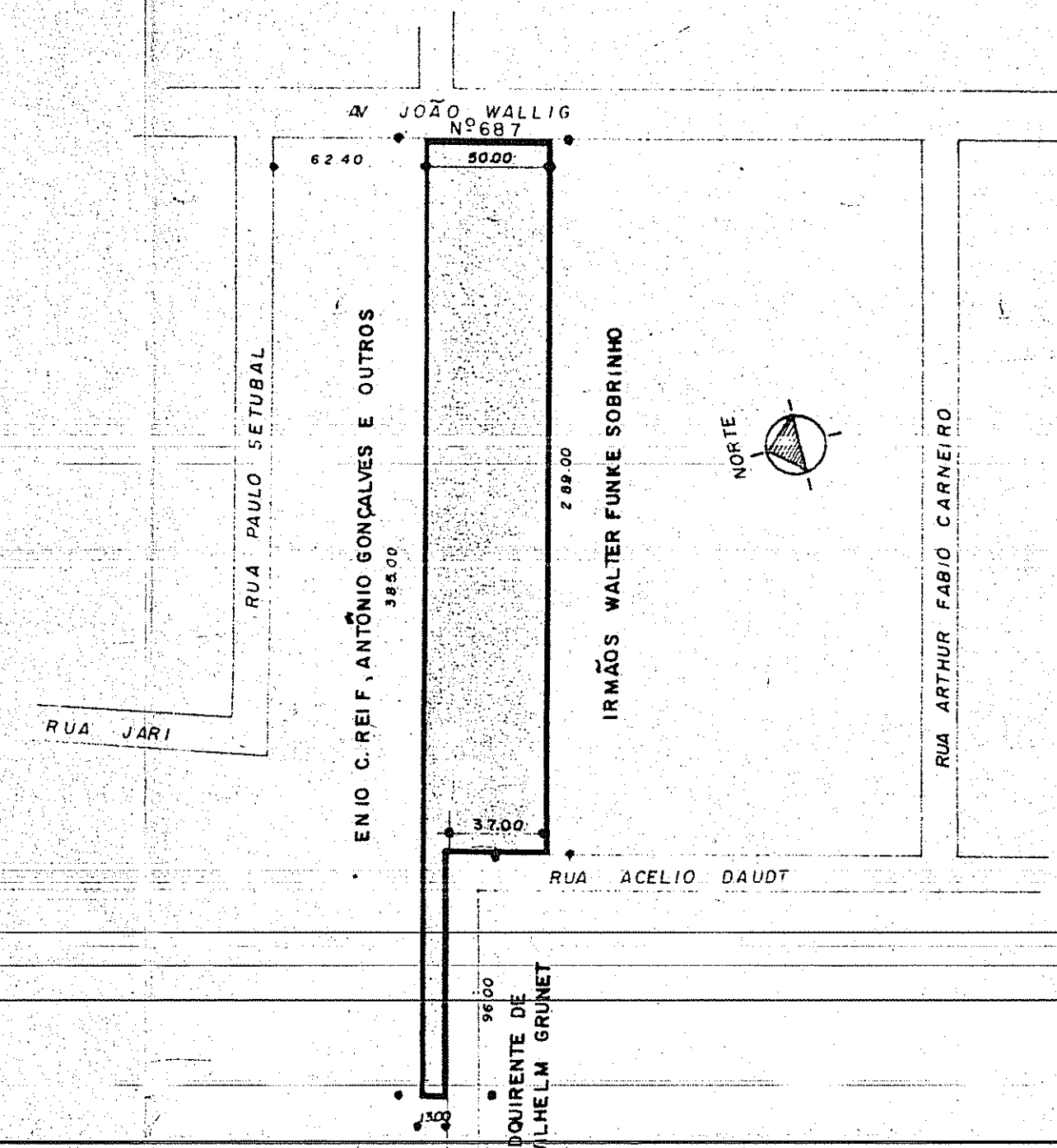

SITUAÇÃO (CONFORME ESCRITURA)

Escala 1:2.500

QUADRO GERAL DE ÁREAS

ÁREA TOTAL DA GLEBA	15.651,5783 m ²	100%
ÁREA DE RECUO VIÁRIO	418,0296 m ²	2,770 %
ÁREA DE LOTES	10.237,3714 m ²	64,990 %
ÁREA DO SISTEMA VIÁRIO	783,1196 m ²	5,130 %
ÁREA DO EQUIPAMENTO URBANO (ESCOLA)	4.213,0577 m ²	27,110 %
TOTAL		100 %

NO LOTE 1, DA QUADRA B, FICA RESERVADO AO DMAE (DEPARTAMENTO MUNICIPAL DE ÁGUA E ESGOTO) POR TEMPO INDETERMINADO, UMA ÁREA NÃO EDIFICANDA, LOCALIZADA A 62,28m DO PROLONGAMENTO DAS RUAS GERALDO DE S. MOREIRA E JARI, MEDINDO 8,00m DE FRENTE E IGUAL METRAGEM NA FASE OPOSTA (FUNDOS), MEDINDO 12,88m DE FRENTE A FUNDO EM AMBOS OS LADOS, PARA MANUTENÇÃO E OPERAÇÃO DE FOSSA SÉPTICA COLETIVA, CONFORME PROJETO ESPECÍFICO PROTOCOLADO E APROVADO SOB O Nº 3369/82, DAQUELE ÓRGÃO, E COM ÁREA DE 103,0639m².

R.I. 43 ZONA MATR. 45511-08-04-84

SERVIÇOS RECEBIDOS:

- ARBORIZAÇÃO: 15-07-91 - EU. 202242.7.868/A
- SUB-LEITO E BASE: 21-08-91 - EU. 202242.7.865/A
- PLUVIAL: 26-08-91 - EU. 202242.7.863/A
- ÁGUA: 07-09-91 - EU. 202242.7.861/A

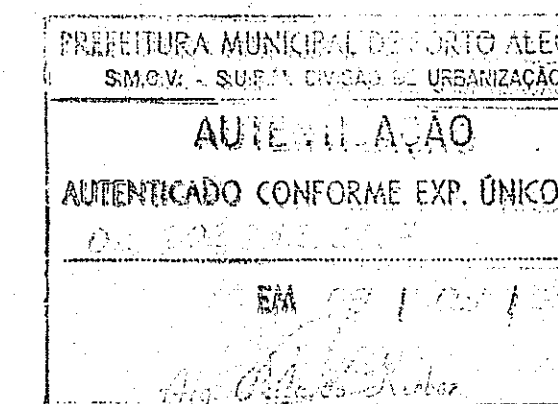

APROVADO EM
06.06.83 - EU
202242.00.7

- ESGOTO: 04-09-91 - EU 202242.7.862/A

PAVIMENTAÇÃO: RECEBIDO E CADASTRADO EM 04-09-91 - EU. 202242.7.865/A

LOT. CONCLUÍDO EM 25-10-91/A - EU. 202242.7

DIVISÃO TERRITORIAL UTR-27 60 UTSI-15
FRIEDRICH - PROJETOS E CONSTRUÇÕES LTDA
 RUA FELIX DA CUNHA Nº 836 - FONE 22-6134 PORTO ALEGRE - RS

LOTEAMENTO COUNTRY PARK

LOCALIZAÇÃO: AV JOÃO WALLIG, 62,40m DA RUA PAULO SETUBAL - PARELAGRE, RS.	PROPRIETÁRIO: UGHINI, Incorporação e Construções Ltda
PROJETO: RENEU FRIEDRICH - Eng. CIVIL CREA 17.825	EXECUÇÃO:

TÍTULO: PLANTA GERAL-URBANÍSTICO-LOCALIZAÇÃO	FRANCA:
PERFIS TRANSVERSAIS DAS RUAS-SITUAÇÃO	02
DATA: MARÇO 1982	DESENHO: ADÃO SENNA

P.411 C-67