

PLANTA BAIXA DO LOTEAMENTO

ESCALA: 1/1000

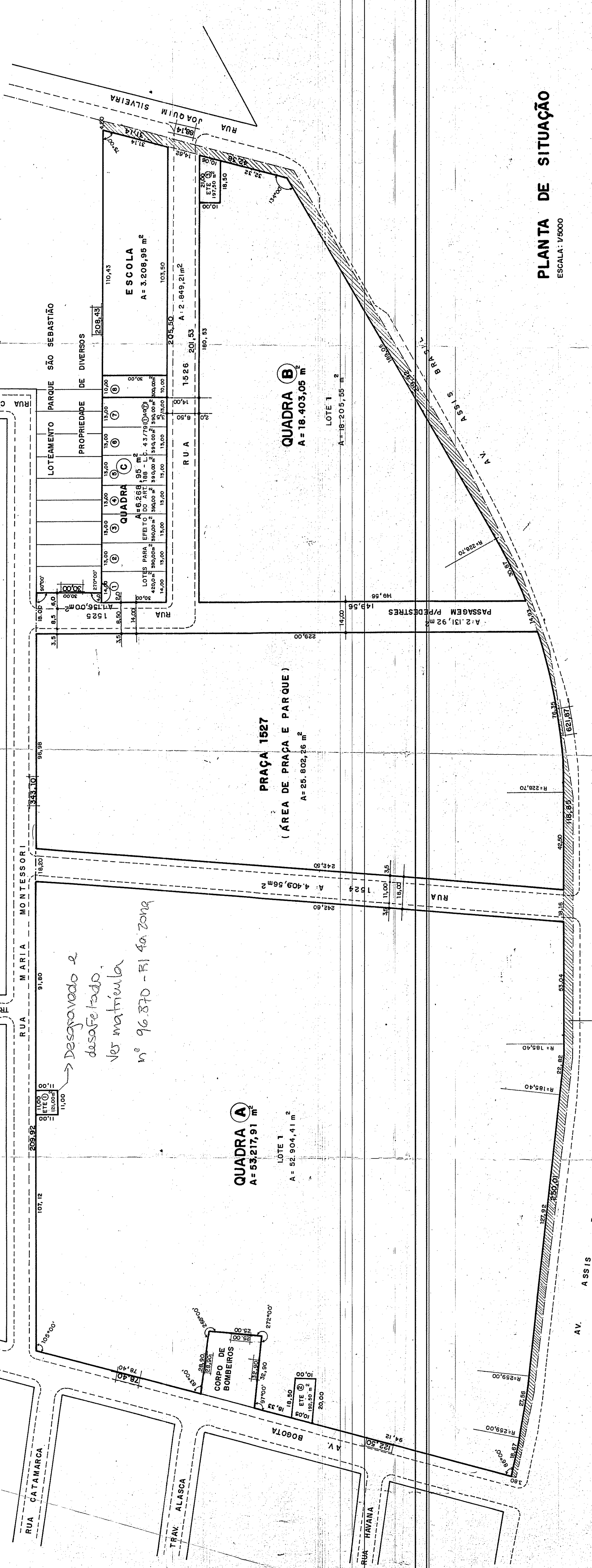

Desgravado e desafectado. Ver matrícula nº 96.870 - R. 1. 4a. Zona

RECUO VIÁRIO 2
A = 2.567,23 m²
(LJA DOADOS AO MUNICÍPIO DE PORTO ALEGRE)

GABARITOS
ESCALA 1/200

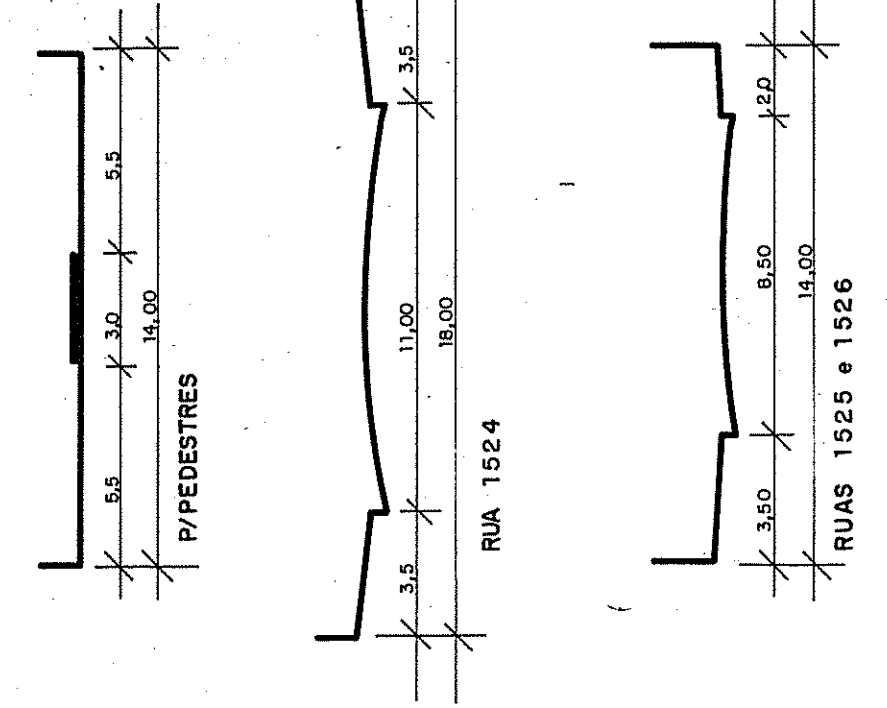

PLANTA DE SITUAÇÃO
ESCALA: 1/6000

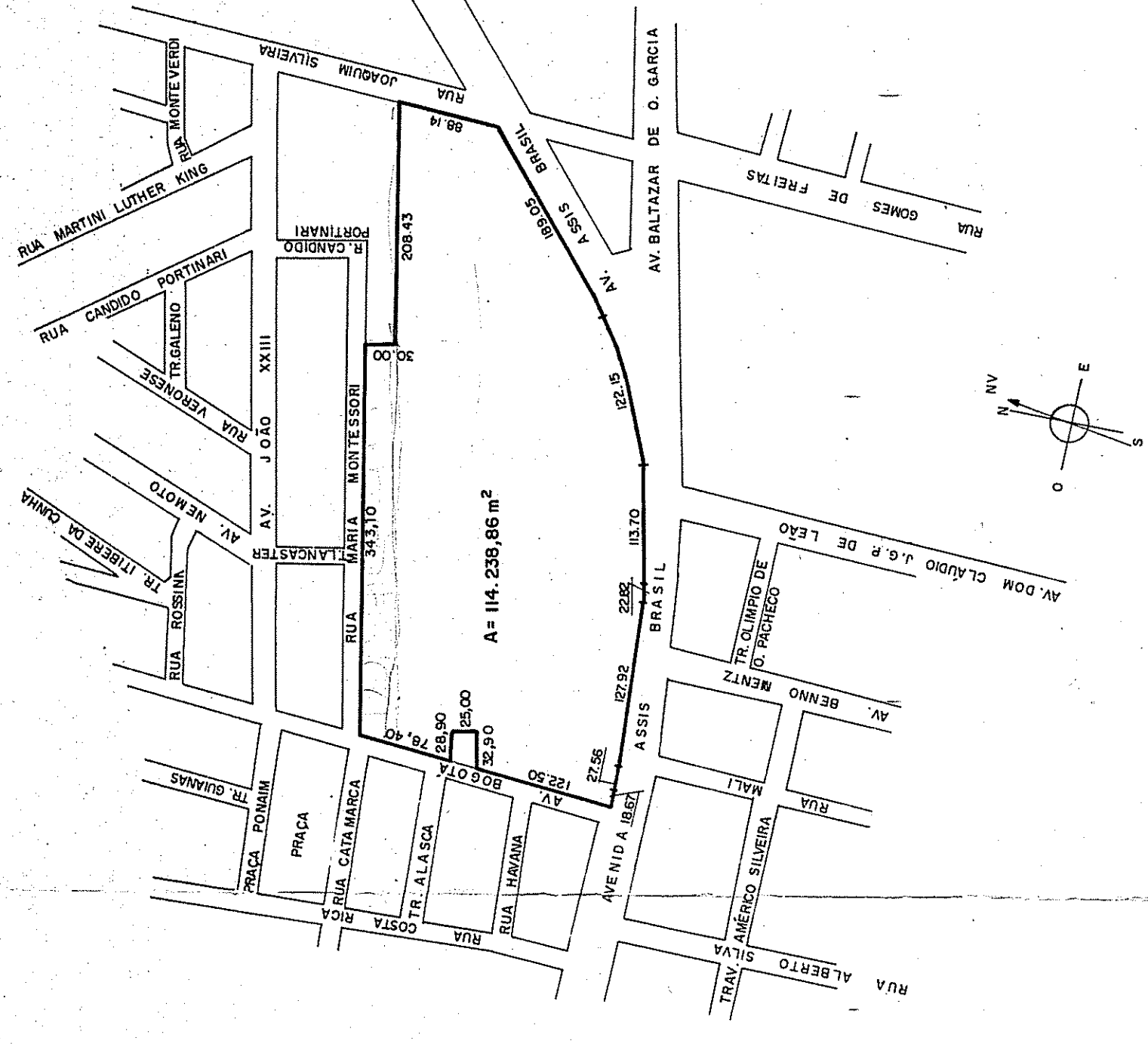

PLANILHA DE ÁREAS

| DESTINAÇÃO | PADRÃO L.C.43/79 | m ² | % | PROJETO | m ² | % |
|----------------------------------|------------------|----------------|--------|------------|----------------|---|
| PRACA | 17.135,83 | 15,00 | 22,59 | 25.802,26 | 22,59 | |
| EQUIPAMENTOS PARQUE COMUNITÁRIOS | 2.204,78 | 2,00 | 2,81 | 3.208,95 | 2,81 | |
| ESCOLA | 3.427,16 | 3,00 | 2,41 | 2.760,00 | 2,41 | |
| LOTESP/EF/ART/BS | | | | | | |
| SUB-TOTAL 1 | 22.847,77 | 20,00 | 27,81 | 31.771,21 | 27,81 | |
| SISTEMA VIÁRIO | | | | | | |
| PASSAGEM P/PED. | | | | 2.131,92 | 1,87 | |
| ARRUAMENTO | | | | 8.414,77 | 7,36 | |
| SUB-TOTAL 2 | 17.135,83 | 15,00 | 9,23 | 10.546,69 | 9,23 | |
| EQ. URBANOS | | | | | | |
| ETEP-LOTES P/ONAR | | | | 511,00 | 0,45 | |
| SUB-TOTAL 3 | 39.983,60 | 35,00 | 37,49 | 42.828,90 | 37,49 | |
| TOTAL A.D.P. | | | | | | |
| T1 T2 T3 | | | | 42.828,90 | 37,49 | |
| LOTES | 74.256,26 | 65,00 | 62,51 | 74.256,26 | 62,51 | |
| TOTAL GERAL | 114.238,86 | 100,00 | 100,00 | 114.238,86 | 100,00 | |

PASTA 417 UR02 - NC

ESTE DOCUMENTO TEM VALIDADE POR 180 DIAS

APPROVALO
PREFEITURA MUNICIPAL DE PORTO ALEGRE
S.M.O.V. - S.U.R.M. - ENT. A. DE URBANIZAÇÃO
De acordo com a Lei Compl. nº 81/83
EXP. ÚNICO Nº 20226.9 EM 18/11/74

PROJETO URBANÍSTICO DE LOTEAMENTO
LOTEAMENTO PARQUE JARDIM ATLÂNTIDA

OPAL AVENIDA ASSIS BRASIL Nº 3966.

PROPRIETÁRIO: *[Signature]*
RES. TÉCNICO: *[Signature]*

ESPECIFICAÇÃO: 10100
INSCRIÇÃO: 126-9
ESCALA: 1/1000 - 1/5000
DATA: MARÇO/90
DESENHO: RICARDO

FRANCA 01

PLANTA DE SITUAÇÃO · GABARITO DAS VIAS
PLANTA BAIXA DO LOTEAMENTO · ÁREAS