

**SITUAÇÃO**  
S/ ESCALA

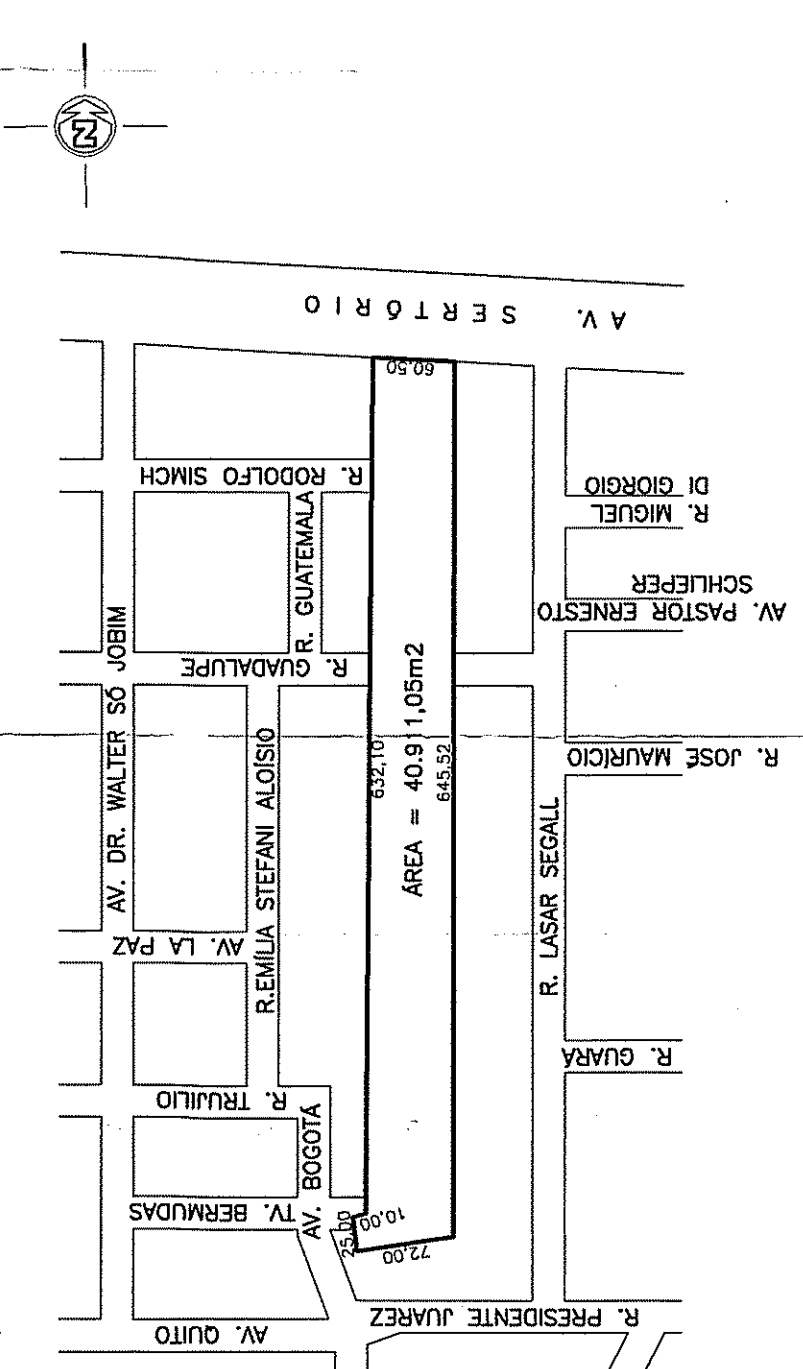

**GABARITO DAS VIAS**

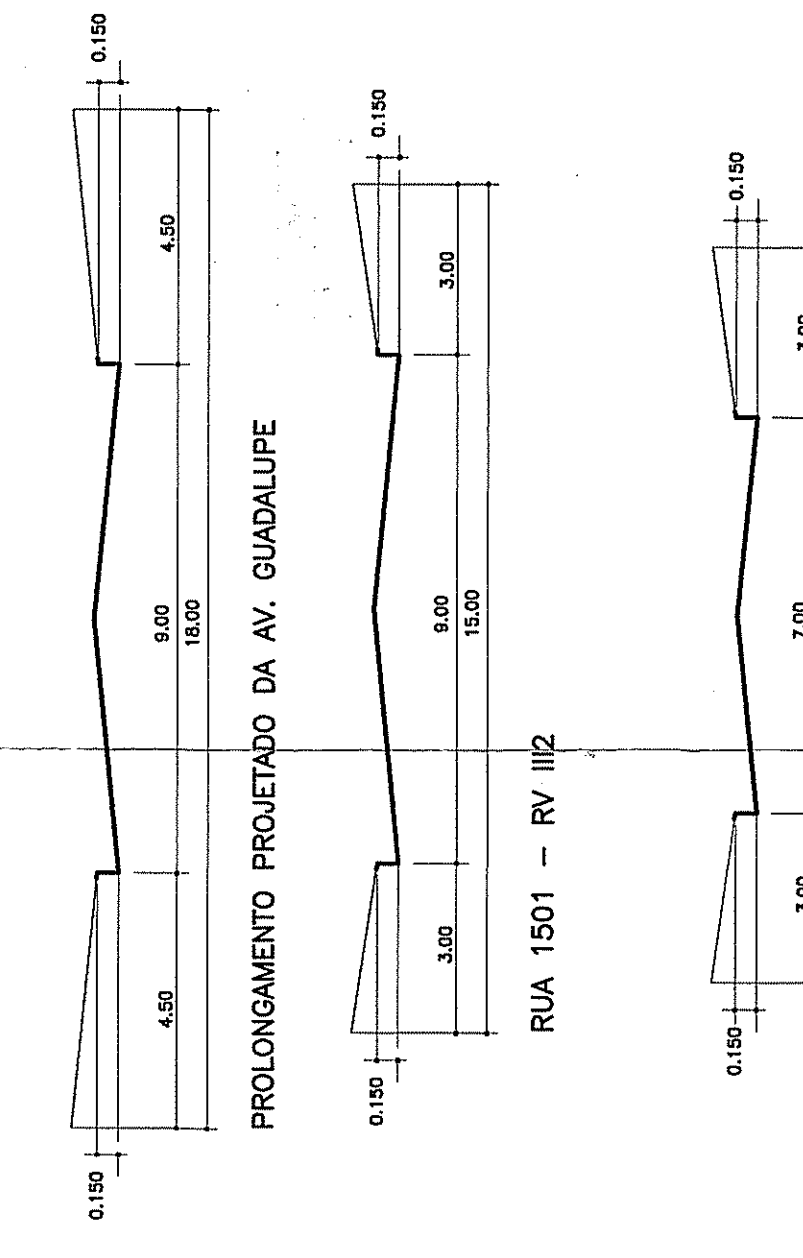

**TABELA**

PLANILHA DE ÁREAS PARA LOTEAMENTOS		L.C. 434/99		PROJETO	
ÁREA DESTINAÇÃO PÚBLICA	PRACA/ESCOLA	m <sup>2</sup>	%	m <sup>2</sup>	%
RECUO VIÁRIO		8.182,21	20,00	-	-
VIAS		6.136,657	15,00	9.858,716	24,10
TOTAL DAS ÁREAS DE DESTINAÇÃO PÚBLICA		14.318,867	35,00	9.858,716	24,10
TOTAL DAS ÁREAS DE LOTES		26.592,183	65,00	31.052,334	75,90
<b>TOTAL DAS ÁREAS</b>		<b>40.911,05</b>	<b>100,00</b>	<b>40.911,05</b>	<b>100,00</b>

OBS.: AS ÁREAS DE DESTINAÇÃO PÚBLICA PARA EQUIPAMENTOS COMUNITÁRIOS FORAM REPASSADAS AO MUNICÍPIO NA FORMA DO ART. 138 § 6º DA L.C. 434/99 CORRESPONDENDO A ÁREA DE 20% DA GLEBA QUE VEM A SER 8.182,21m<sup>2</sup>.

**PROLONGAMENTO PROJ. DAS RUAS GUARÁ, JOSÉ MAURÍCIO E RODOLFO SIMCH**

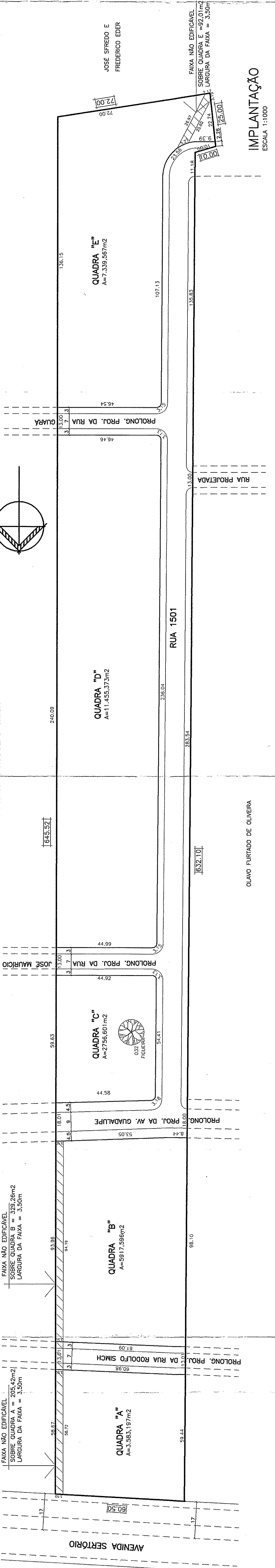

**IMPLANTAÇÃO**  
ESCALA 1:1000

PREFEITURA MUNICIPAL DE PORTO ALEGRE  
SEM - SPU - CPU - JPSD

**APROVADO**

DE ACORDO COM L.C. Nº 434/99  
EXP. ÚNICO 002.209.271.009

14/05/2008

Art. Ricardo Kether  
SPM-SPUB-UP-UPSD  
Matr. 14048.4

**SUBMETTER AO REGISTRO DE MÓVEIS EM 180 DIAS**

Licenciado em  
06/03/2009

OBRA: **LOTEAMENTO PARQUE CENTENÁRIO**  
AV. SERTÓRIO, N.º 5657 - PORTO ALEGRE -RS

PROJETO: **SITUAÇÃO / IMPLANTAÇÃO GABARITO / PLANILHAS**

PROJETISTA: **ARC. ROSANE CORDOVA PETERSEN - CREA 42.963**

DATA: **OUTUBRO DE 2007**

PROPRIETÁRIO: **CIA ELAL EMPREENDIMENTOS IMOBILIÁRIOS**  
AV. MARILAND, 528

ESCALA: **1/1000**

DESENHO: **LETICIA**

PRANCHETA: **01**

ENGENHARIA & ARQUITETURA LTDA  
R. PROF. JANSENKONICK 57/402 - F. 3389.7638