

PERFIS VIÁRIOS

ESCALA 1/250

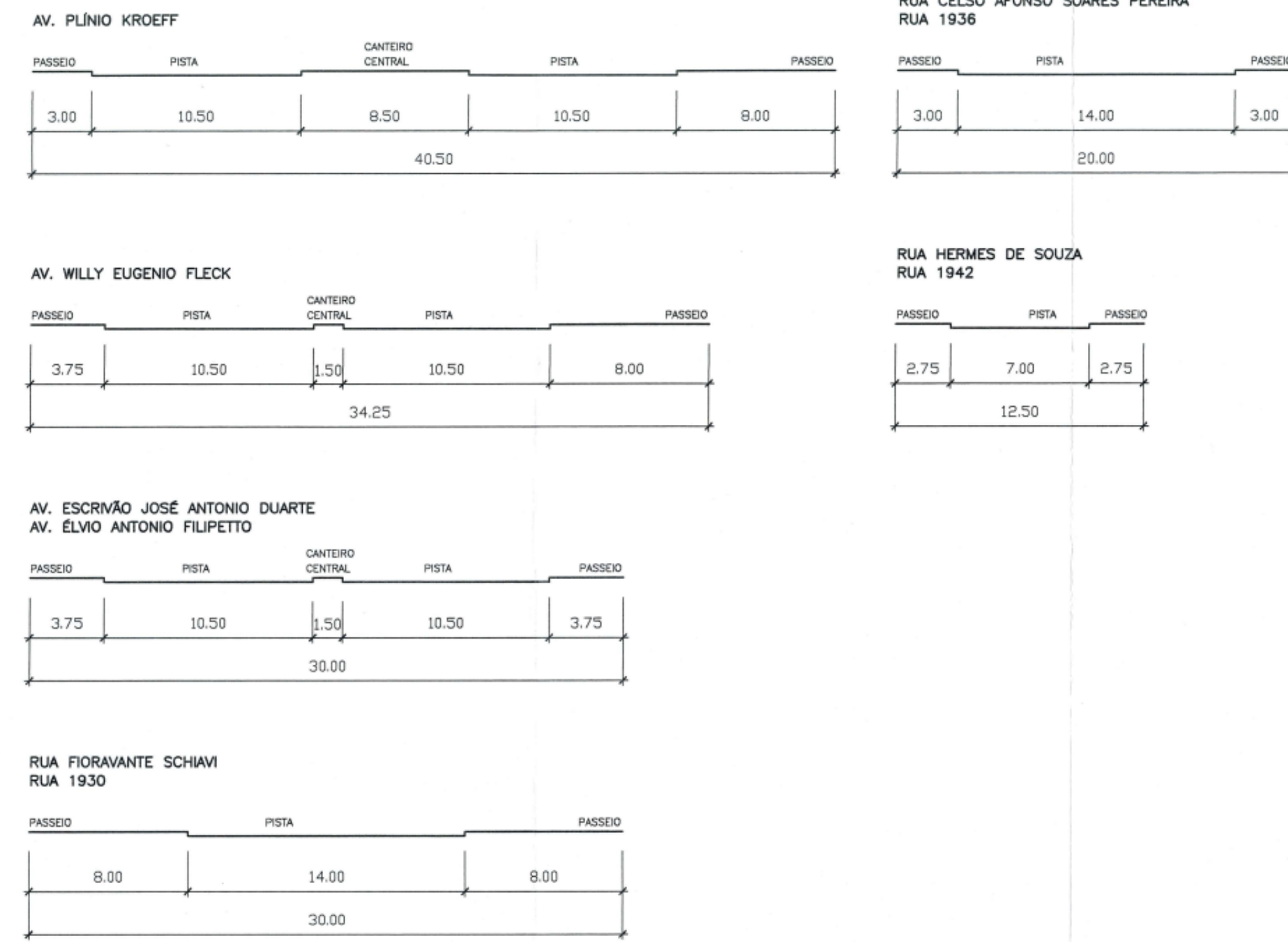

SITUAÇÃO

ESCALA 1/10000

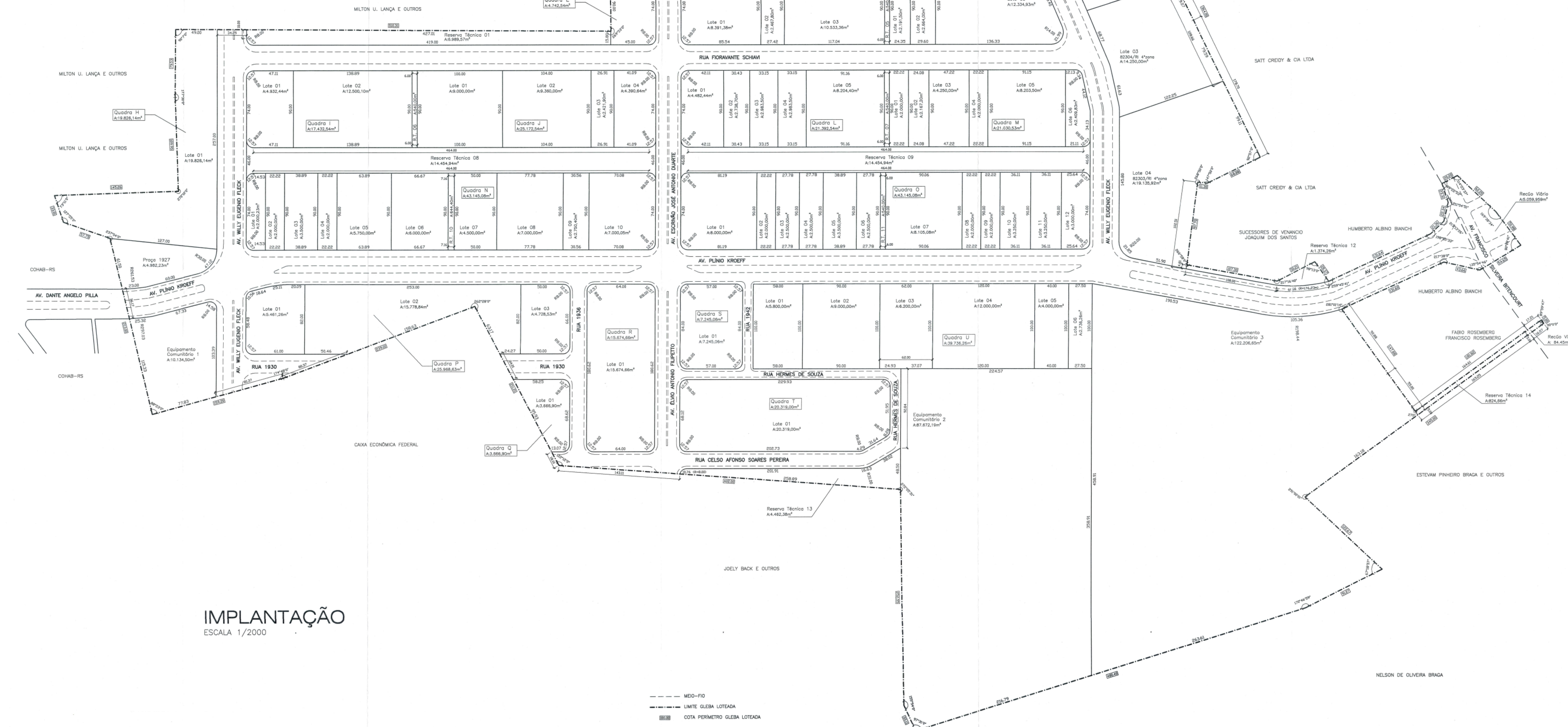
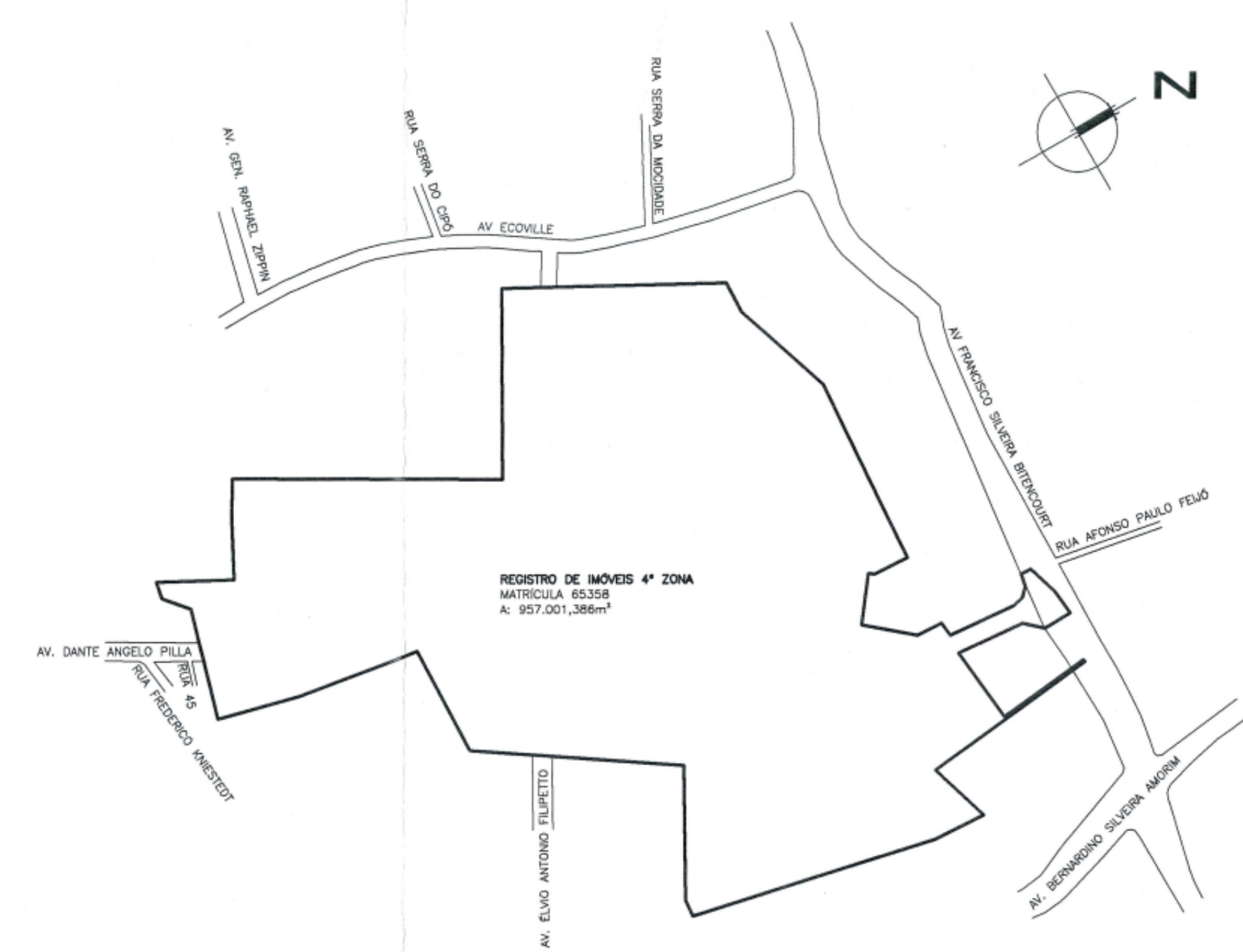

QUADRO DE ÁREAS

ÁREA TITULADA	957.001,386m ²
ÁREA MENOR POLÍGONO	957.001,386m ²
ÁREA UTILIZADA PARA APLICAÇÃO FODDA	957.001,386m ²

L.C. 434/99	PROJETO	ÁREA (m ²)	
		(m ²)	(%)
EQUIPAMENTO COMUNITÁRIO	PRACA VELA SANITÁRIA	4.982,230	
	JARDIM PÚBLICO 4	2.233,650	
	BANCA DE AMORTEC. EQUIP. COMUNITÁRIOS	4.178,360	
		220.913,340	
ÁREA DE DESTINAÇÃO PÚBLICA	TOTAL 1	234.170,670	24,47
	SISTEMA VIÁRIO	3.144,450	
	VIAS PROJETADAS	167.337,777	
	TOTAL 2	170.482,196	18,03
	TOTAL 1 + 2	404.652,866	42,50
ÁREA DE LOTES	LOTES	480.715,250	
	RESERVAS TÉCNICAS	59.633,280	6,23
	TOTAL 3	540.348,530	57,51
TOTAL	TOTAL 1 + 2 + 3	957.001,386	100,00

IMPLANTAÇÃO

ESCALA 1/2000

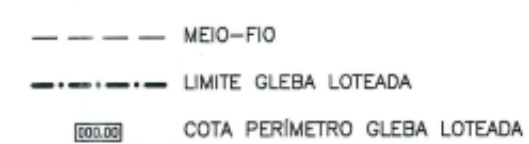

PREFEITURA MUNICIPAL DE PORTO ALEGRE
SPM - SPM - CPU - UPSO

APROVADO

DE ACORDO COM L.C. Nº. 434/99

EXP. ÚNICO Nº. 216.531.007

EM 26/02/2012

Arq. Patrícia da Silva Testolin
Chefe de SPM/SPM
Mar. 49979/4

SUBMETTER AO REGISTRO DE IMÓVEIS EM 180 DIAS

ESTE DOCUMENTO NÃO PODE SER RETIRADO DO PROCESSO

SUBSTITUA PLANTA APROVADA EM 46/1/2009

AGENDA PI

PREFEITURA MUNICIPAL DE PORTO ALEGRE
SECRETARIA MUNICIPAL DA PRODUÇÃO, INDÚSTRIA E COMÉRCIO

LOTEAMENTO PORTO SECO

AVENIDA FRANCISCO SILVEIRA BITENCOURT, SEM NÚMERO
BAIRRO SARANDI - PORTO ALEGRE - RIO GRANDE DO SUL

SECRETÁRIO / SMC: VALTER NAGELSTEIN

RESPONSÁVEL TÉCNICO: ENG. CIVIL LAURI JOAQUIM DA SILVA FIGUEIRO
CREA-RS Nº 008116-D

EXP. ÚNICO Nº. 002.216531.00.7

REVISÃO: SET/2010

ASSUNTO: ALTERAÇÃO DE PROJETO URBANÍSTICO

PORTO SECO

TERMINAL DE CARGAS FRACIONADAS

PROJETO URBANÍSTICO

LEI COMPLEMENTAR Nº 324/04

SITUAÇÃO: IMPLANTAÇÃO

QUADRO DE ÁREAS

FRANCHA: ÚNICA

ESCALA: INDICADA

DATA: OUT/2010