

Francisco Ferreira Jardim

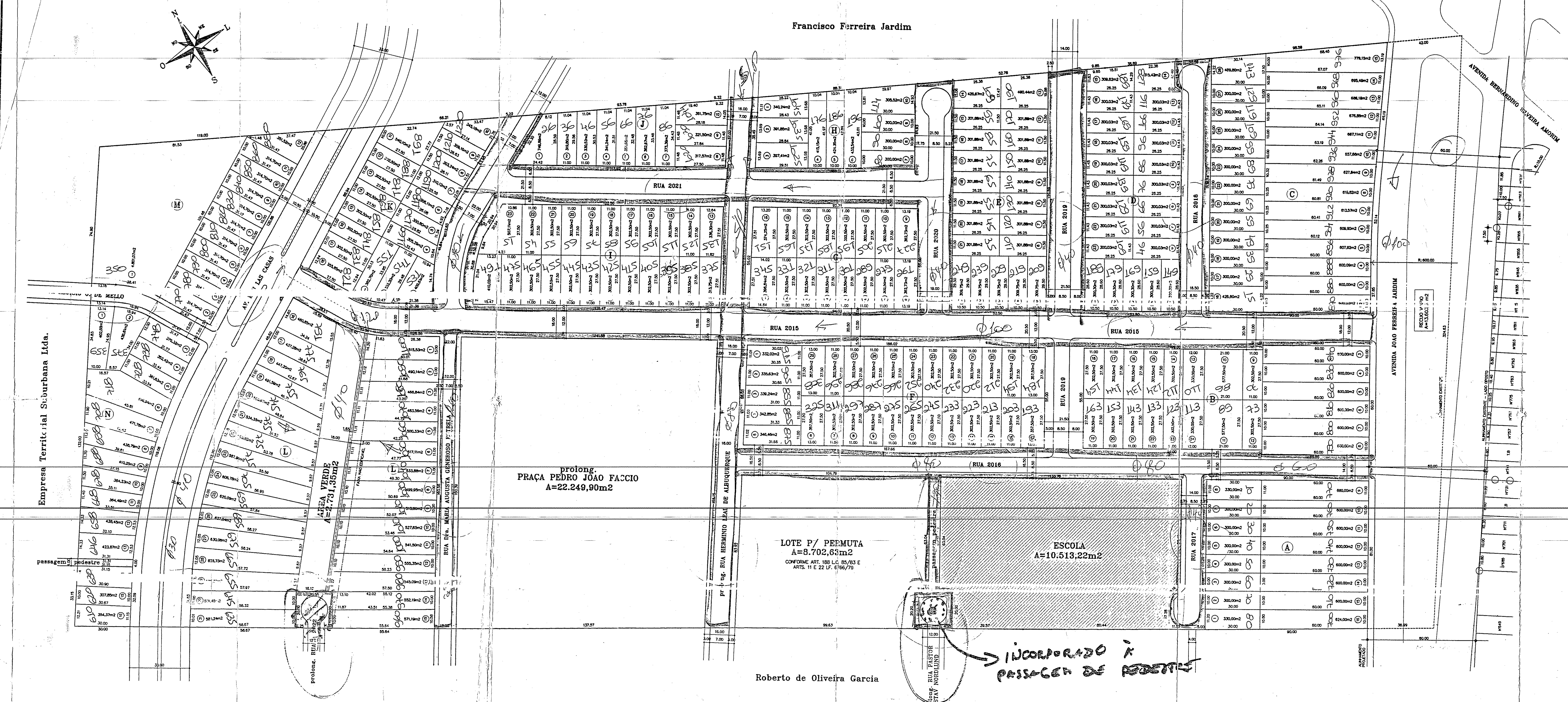

ÁREA DO IMÓVEL		ÁREA DE DESTINAÇÃO PÚBLICA	
ÁREA DO IMÓVEL	219.649,99 m ²	PRACA E ÁREA VERDE	32.948,00 m ²
ÁREAS DE LOTES	13.603,57 m ²	ESCOLA	24.981,25 m ²
TOTAL	206.046,42 m ²	PASSEIO	8.589,61 m ²
		LOTE P / PERMUTA	4.393,07 m ²
		TOTAL	43.930,77 m ²
		PRACA MARIO VAS PROJETADAS	13.603,57 m ²
		TOTAL	57.534,34 m ²

SITUACAO

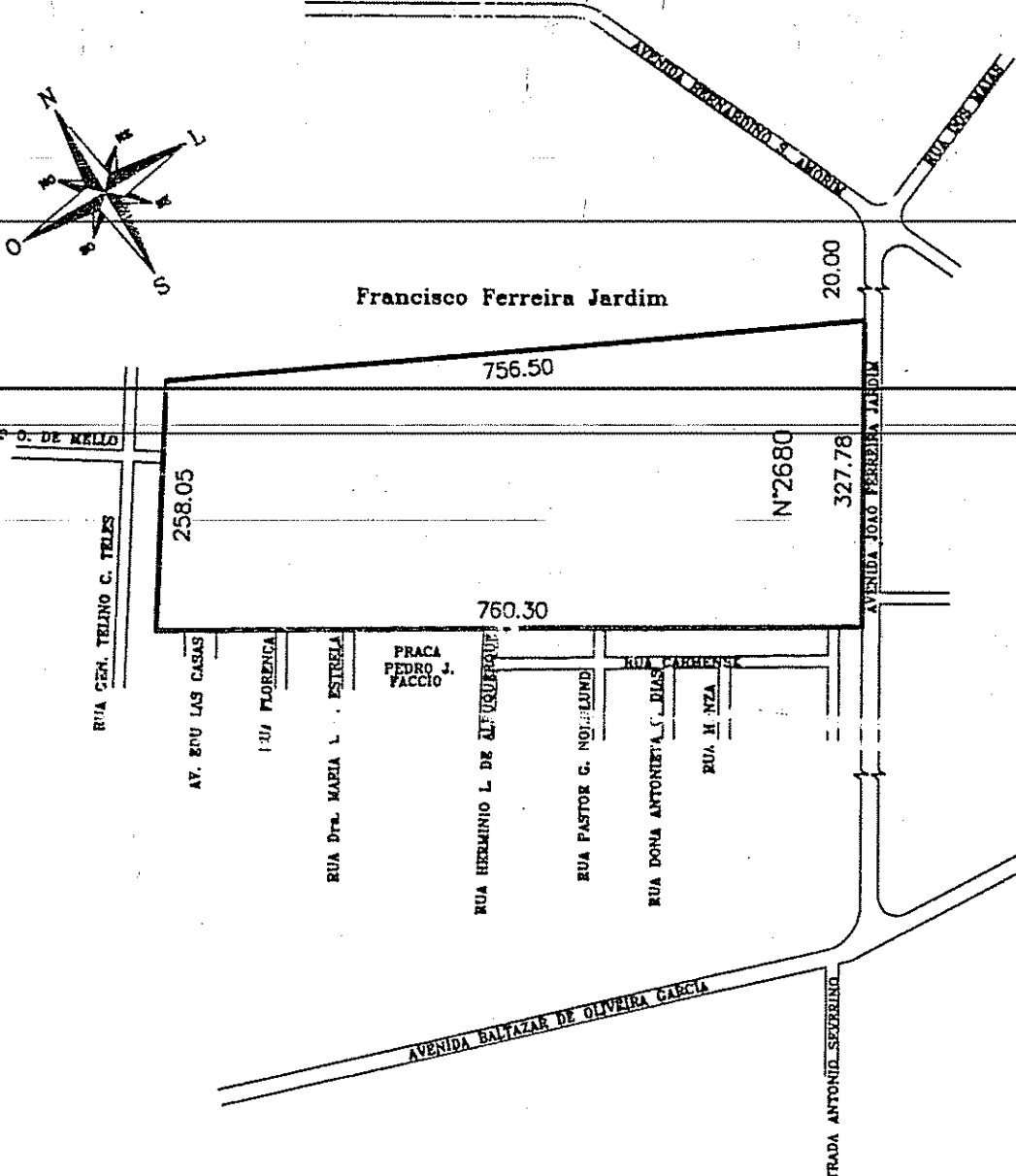

CÓPIA P/URP2 - CIP (NUMERAR)

ENCARGOS MARASCION

* CÓPIA NUMERADA PEÇA SUP SMOU (deixar na post. do lot. para 493) em 15/10/2022 UPP2

PERFIS TRANSVERSAIS

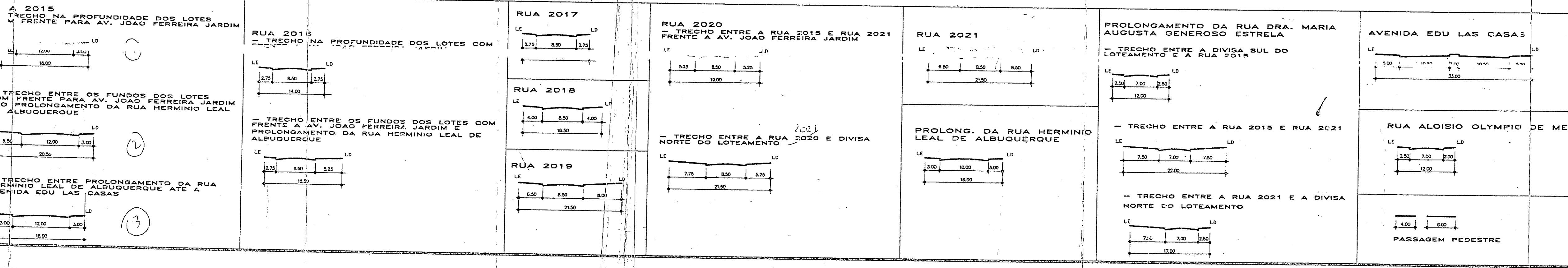

CUL-DE-SAC

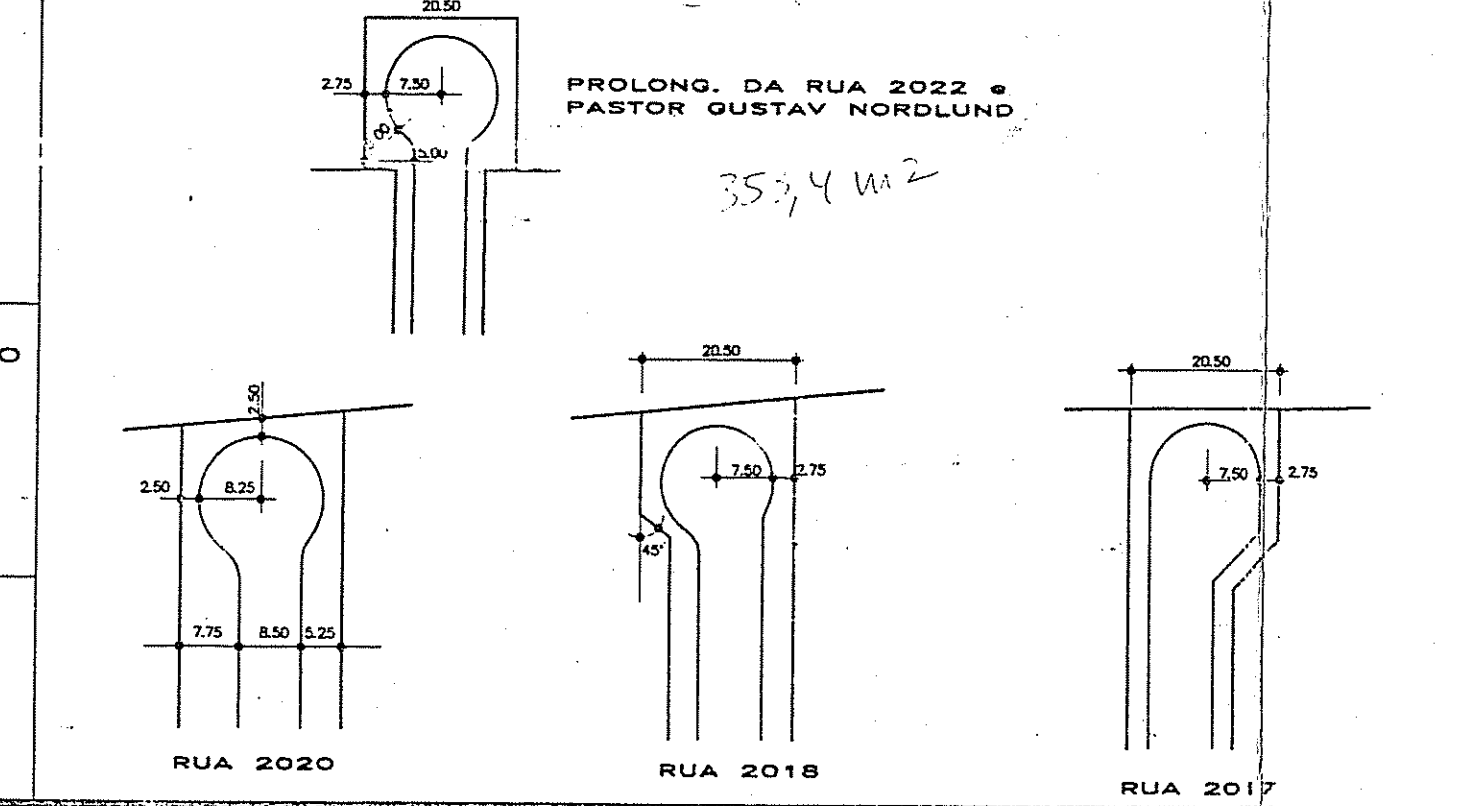

LEGENDA

- ÁREA NÃO EDIFICÁVEL
- ▨ ÁREA ESCOLA
- ▤ ÁREA LOTE P / PERMUTA
- ÁREA PRACA - ÁREA VERDE

EXPEDIENTE ÚNICO Nº 002.219.527.00.5

PARQUE IMPERATRIZ NORTE

LOCAL: AVENIDA JOAO FERREIRA JARDIM, Nº 2680 - POA / RS.

PROPRIETARIO: _____

PROJETO: ENF. CIV. - URB. ARQUIT. C. PAZES - CREA 17637

DESCRIÇÃO: _____

ESCALA: 1/1000 DATA: ABRIL/99 DESENHADO: LF-DESENHOS

PROJETO URBANÍSTICO DE LOTEAMENTO

PLANTA-BAIXA/PERFIS TRANSVERSAIS/SITUACAO