

PLANTA DE SITUAÇÃO

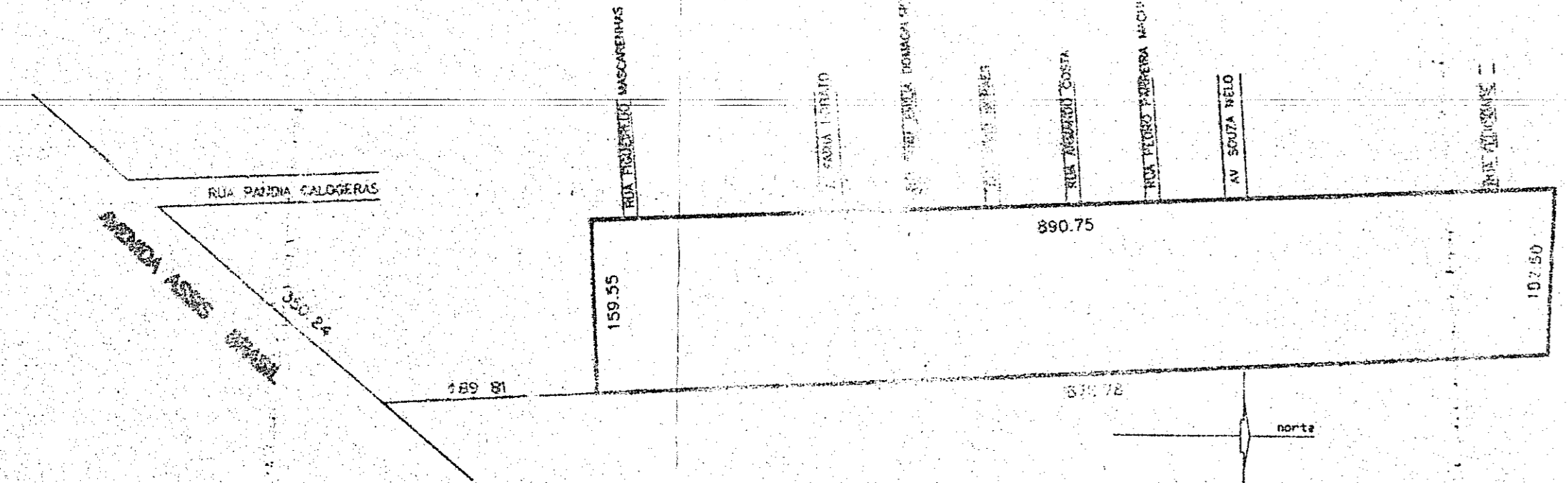

ESCALA 1:500

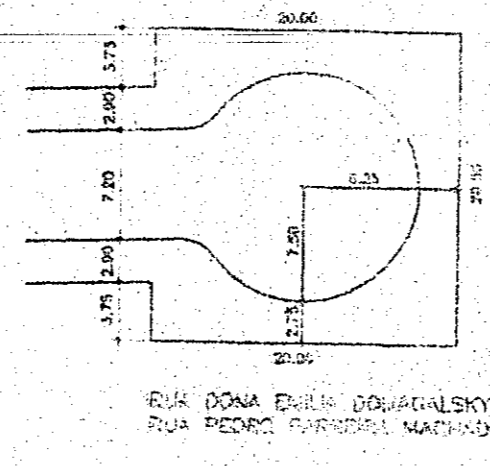

ESCALA 1:200

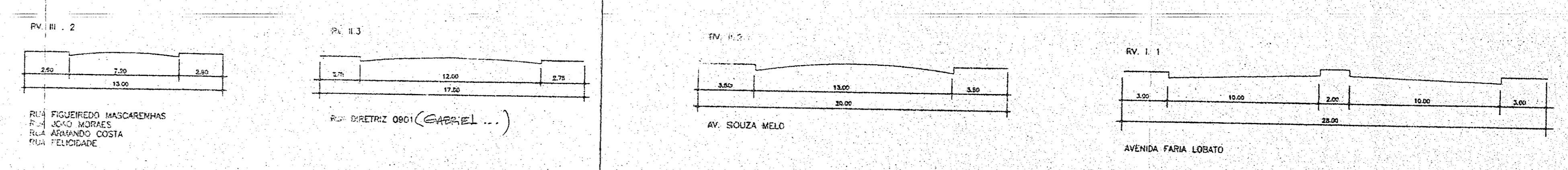

VILA ELISABETH

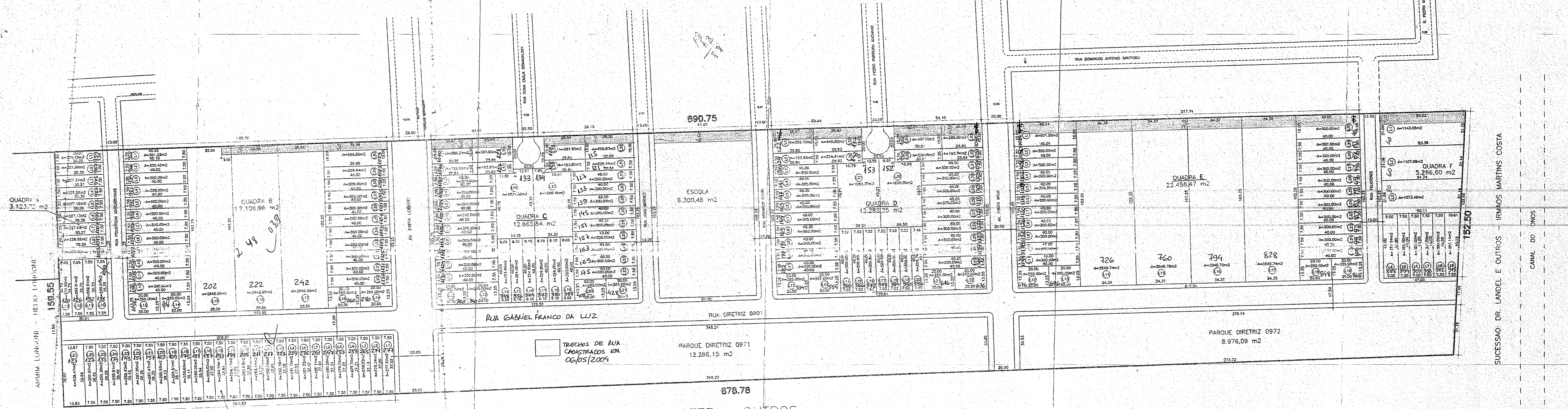

ÁREA NÃO EDIFICÁVEL

ÁREA S25  
PLANTA NUMERADA P/SIP-SMOV  
UPP2-CIP

P/UPP3 (REGISTRAR)  
P/EDUARDO (INCLUIR NO "CIR")  
APÓS, RETORNAR À UPP2 (PASTA S25)

APROVADO DE 25.06.1996

LICENCIADO DE 18.06.1998

PLANTA-BAIXA

PLANILHA

ÁREA DO IMÓVEL	1. BRUTA	137.823,61 m <sup>2</sup>

PLANILHA 2

ATIVIDADE	CODIGO	REG. URB.
DENSIDADE	07/24	175
NO. APR.	2	1.0
TAXA DE OCUP.	7	50%
ALTURA	17	3 FAV
RESQ. DE JARDIM	03	4.00
POPULACAO		2412 HAB

PLANILHA 3

ÁREA DE DESTINAÇÃO PÚBLICA	LC 43/79		PROJETO	
	m <sup>2</sup>	%	m <sup>2</sup>	%
PRACA	21.264,24	15,43	21.264,24	15,43
ESCOLA	6.300,48	4,57	6.300,48	4,57
TOTAL 1	27.564,72	20,00	27.564,72	20,00
SIST. VIARIO	28.238,07	20,49	28.238,07	20,49
TOTAL 2	55.802,79	40,49	55.802,79	40,49
TOTAL 1+2	55.802,79	40,42	55.802,79	40,49
ÁREA DE LOTES	82.020,82	59,51	82.020,82	59,51
TOTAL GERAL	137.823,61	100	137.823,61	100

PROJETO URBANÍSTICO DO LOTEAMENTO RESIDENCIAL BONANZA

AVENIDA FARIA LOBATO, 11075 PORTO ALEGRE - RS

PROPRIETARIO: MARIANNA DA C. PARRICHADES - RUA SETE DE SETEMBRO, 763 POA.

PROJETO: ARQ. SUSANA MUELLMANN DE - OBRAS 34079 - AV. GARRA, 320/321 POA.

EXECUÇÃO: [ ]

ASSINATURA: [ ]

PLANTAS: PLANTA-BAIXA - PLANILHAS ÁREAS - GABARITOS DO SISTEMA VIARIO - SITUAÇÃO

UNICA

P 525 014