

PLANTA DO BALNEÁRIO VISTA ALEGRE

PROJETO DE LOTEAMENTO

TERREMOS PERTENCENTES AO

ESCALA 1:1000

BANCO NACIONAL DO COMERCIO

TRISTEZA - 2º DISTRITO DE PALESTRA

2ª ZONA Nº 1212124 do Liv. 8 - A N. 68

- 356 - WALDEMAR CALDONIA PINTO
END. GUARARAPES Nº 457
- 346 - ELMINA GUARDUCCI MINGIONE
RUA REPUBLICA Nº 338
- 340 - o mesmo
- 298 - ANDRINO DE ABEU
RUA MAL. FLORIANOPOLIS Nº 2
- 294 - ALFREDO WELLMANN
- 289 - HENRIK REICHERT
- 274 - INST. PREV. DO ESTADO DO
R. G. SUL

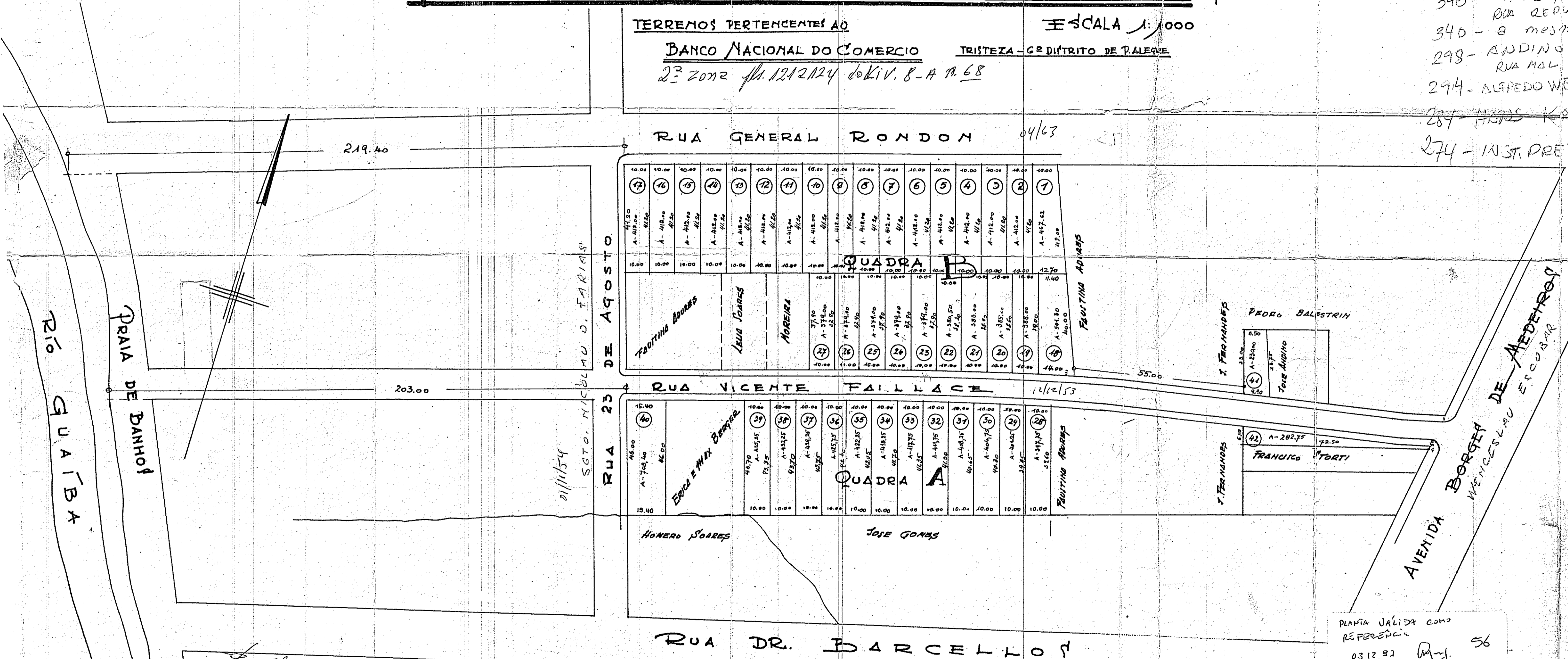

AREA E SITUAÇÃO DOS LOTES

LOTE Nº	AREA	RUA
1	4 64,62	GENERAL RONDON
2	4 12,00	"
3	4 12,00	"
4	4 12,00	"
5	4 12,00	"
6	4 12,00	"
7	4 12,00	"
8	4 12,00	"
9	4 12,00	"
10	4 12,00	"
11	4 12,00	"
12	4 12,00	"
13	4 12,00	"
14	4 12,00	"
15	4 12,00	"
16	4 12,00	"
17	4 12,00	"
18	5 04,30	VICENTE FAILLACE
19	3 88,00	"
20	3 85,00	"
21	3 83,00	"
22	3 80,50	"
23	3 79,00	"
24	3 79,00	"
25	3 79,00	"
26	3 79,00	"
27	3 79,00	"
28	3 97,75	"
29	4 04,25	"
30	4 04,75	"
31	4 08,25	"
32	4 11,75	"
33	4 17,75	"
34	4 18,25	"
35	4 22,25	"
36	4 25,75	"
37	4 29,25	"
38	4 32,25	"
39	4 35,25	"
40	4 05,40	"
41	2 00,00	"
42	2 82,75	"

Ante Plano, 30 de Junho de 1940
 Engenheiro
 R. 20 C. S. S. R. - 1057
 Curitiba 330 4.

Visto e aprovado
 Director de Engenharia
 processo nº 11116.

PLANTA VALIDA como
 REFERENCIA
 03.12.87

