

LOTEAMENTO DENOMINADO VILA SANTA HELENA.
 PROPRIETÁRIO: Bento Balduino dos Santos.
 BECO DA TAQUARA - MUNICÍPIO DE VIAMÃO-RS.
 ESCALA 1:1000. RESP. TÉCNICO: CREA-RS

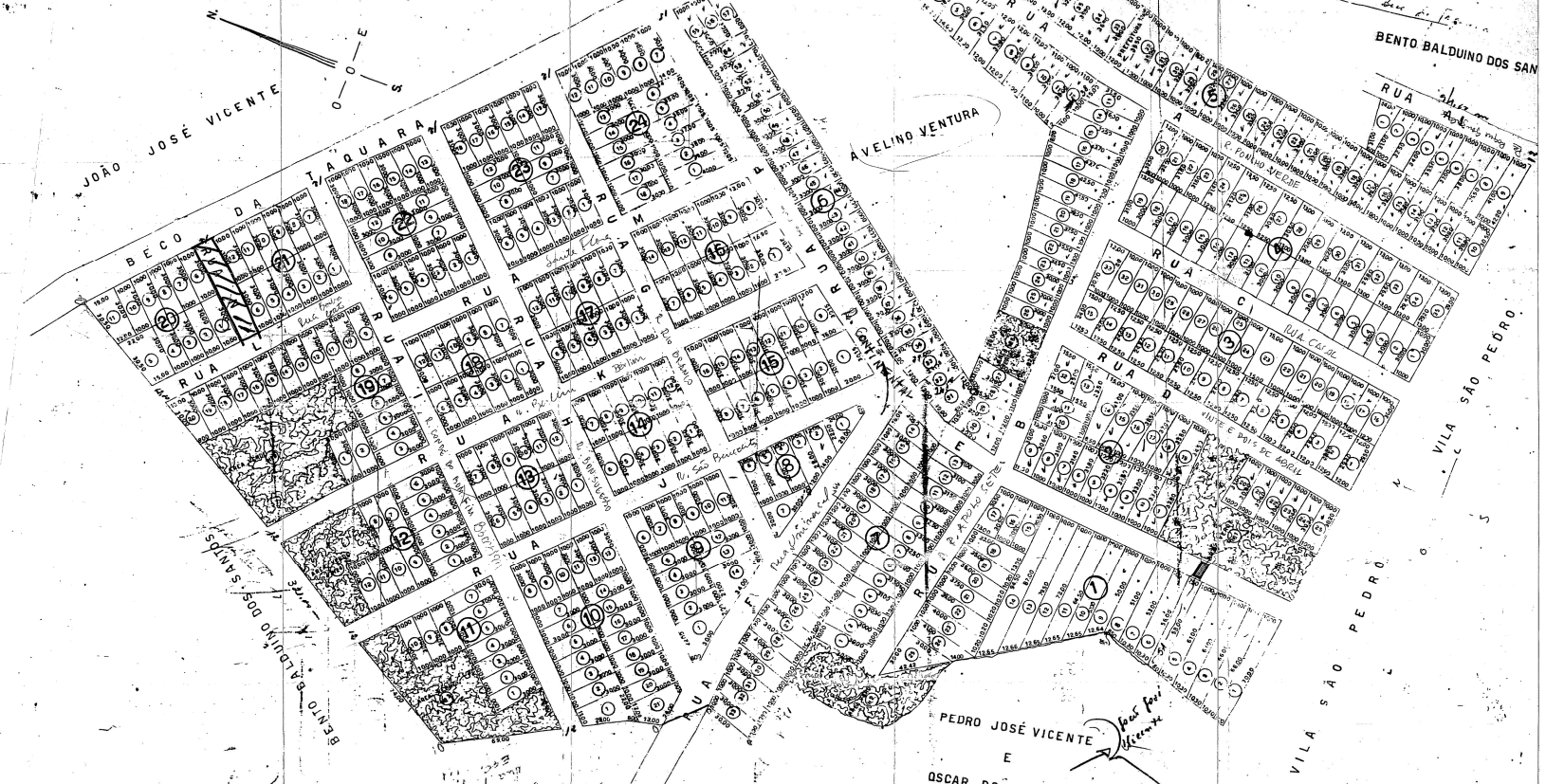

JOÃO JOSÉ VICENTE

Handwritten notes:
 Rua N não foi implantada
 Rua N não foi implantada
 Rua N não foi implantada

RUA (N) = NÃO FOI IMPLANTADA

ÁREA GERAL

A ÁREA GERAL FICOU ASSIM DISTRIBUÍDA:

ÁREA POLIGONAL	927.869,70m²
ÁREA EXTRA-POLIGONAL	902,00m²
ÁREA TOTAL	928.771,70m²
ÁREA DAS QUADRAS	491.189,70m²
ÁREA DAS RUAS	44.882,00m²
ÁREA DE BECO DAS DIVISAS	16.128,00m²
DISTRIBUIÇÃO DAS ÁREAS EM ÍNDICE PROPORCIONAL	
ÁREA DAS QUADRAS	70,888%
ÁREA DAS RUAS E ÁREAS VERDES MAIS BECOS DAS DIVISAS	29,011%

Signature:
 Bento Balduino dos Santos

LOTEADORA SANTOS LIMITADA
 Bento Balduino dos Santos
 VILA SANTA HELENA - VIAMÃO - RS

Handwritten notes:
 Rua F 5,5m
 Rua A a R
 11 nos cantos
 12,00 x 11

LOT. VILA SANTA HELENA
 quarta etapa
 Opuscul. 20.6/2003
 60x2

ESTRADA JOÃO DE OLIVEIRA REIMÃO

SECRETARIA DE ESTADO DA SAÚDE
 DEPARTAMENTO DE ENGENHARIA SANITÁRIA
APROVADO
 20/06/2003