

PLANTA URBANÍSTICA
ESCALA 1:1000

PLANTA DE LOCALIZAÇÃO
ESCALA 1:4000

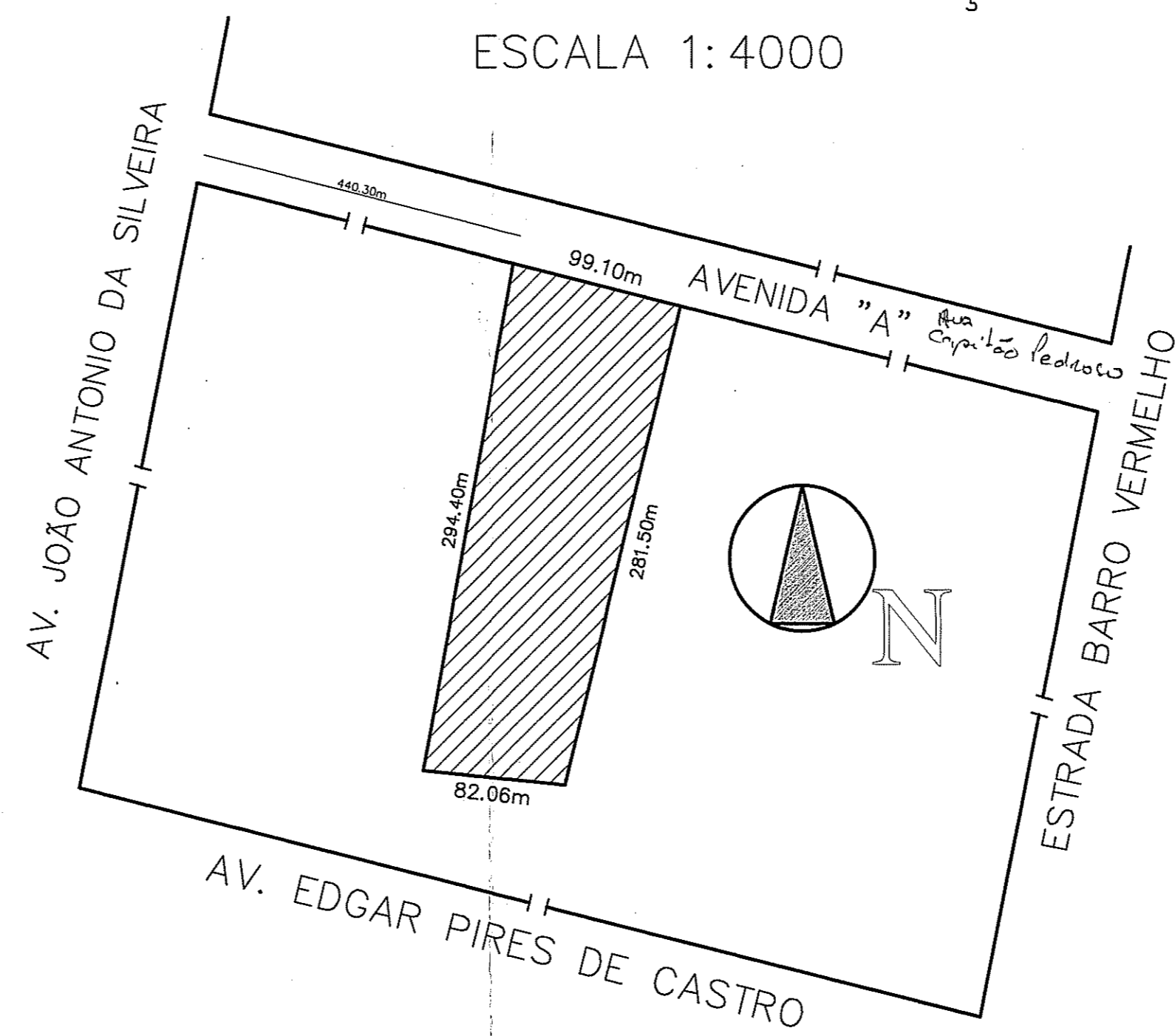

GABARITO DAS RUAS

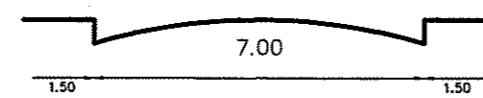

		PROJETO		
		m2	%	
ÁREAS DE DESTINAÇÃO PÚBLICA	PRAÇA	1.268,95	4,88	
	PARQUE			
	ESCOLA			
	TOTAL "1"	1.268,95	4,88	
	SISTEMA VIÁRIO	RECUIO VÁRIO		
		VIAS PROJETADAS	4.957,95	19,08
	TOTAL "2"	4.957,95	19,08	
	TOTAL "1 + 2"	6.226,90	23,96	
ÁREA DOS LOTES	TOTAL "3"	19.760,81	76,04	
	TOTAL GERAL	25.987,71	100,00	
NÚMERO DE LOTES	62			

PASTA 619
URP2-CIP-SPM
PLANTA NUMERADA

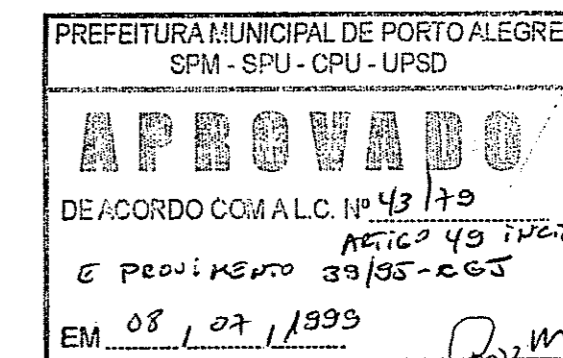

ENG.º ESIO MARASCHIN
SPM-SPU-CPU-UPSD
Matr. 22482.4

REGULARIZADO
EM 08/11/2004
MATR. Nº 112.092 - R. 3ª ZONA

OBRA: LOTEAMENTO CAPÃO DA FIGUEIRA	ASSUNTO: PROJETO URBANÍSTICO
REGULARIZAÇÃO DECRETO 12254/99 - AEIS III	
ENDEREÇO: AVENIDA "A" - FLOR DA RESTINGA - URSI71 - UTM 16	
EXPEDIENTE UNICO : 002.289083.00.6.00	
RESP. TÉCNICO: ENIO RICARDO DORVIL COELHO CREA: 60852-D	PROPRIETÁRIO: JOSE CARLOS DA SILVA BETTIO
DATA: ABRIL / 1999	DESENHO: CDRF LOCAL: P. ALEGRE