

# PLANTA DE SITUAÇÃO

ESC 1/5.000

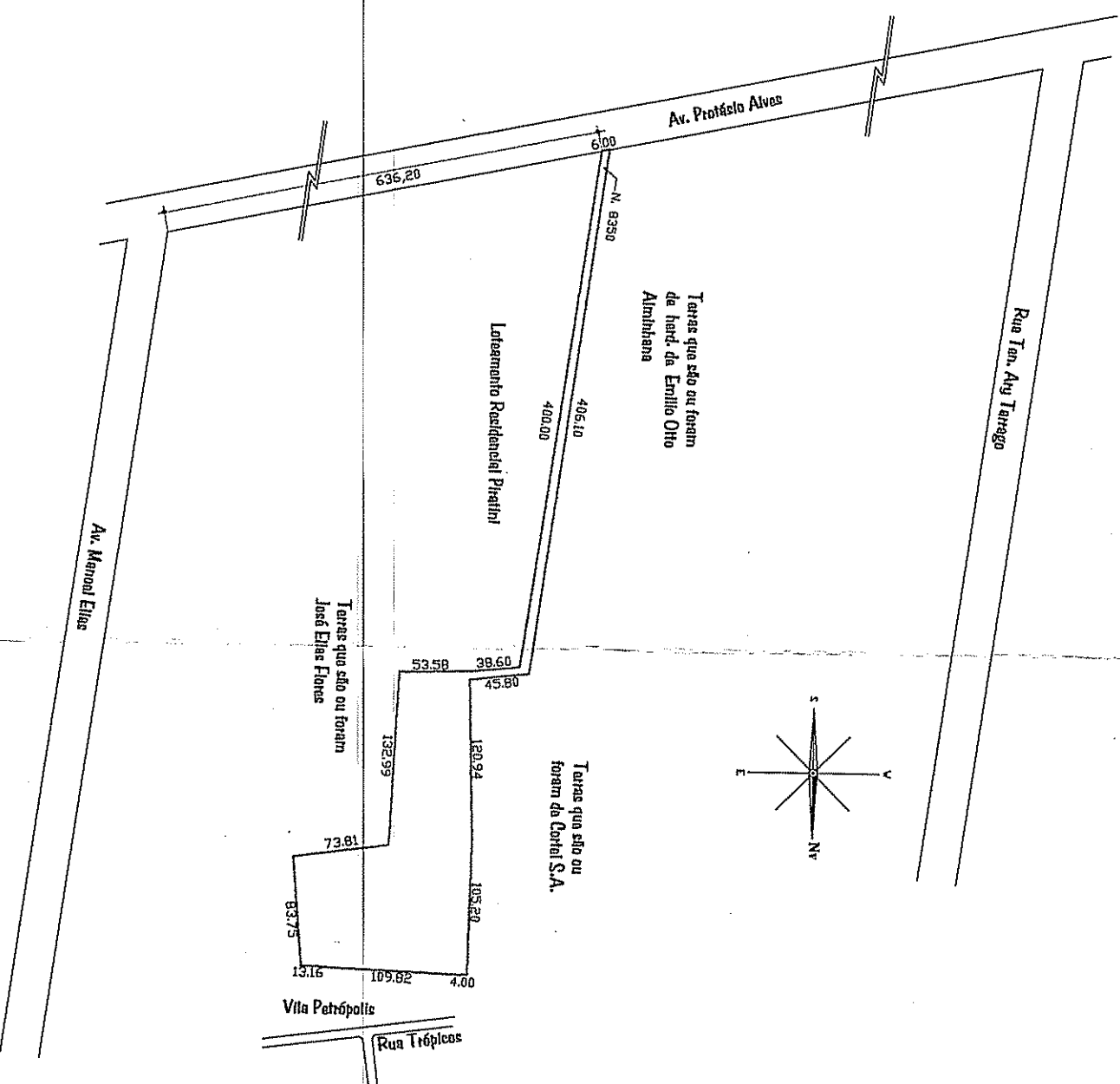

# PLANTA GERAL DO LOTEAMENTO

ESC 1/1.000

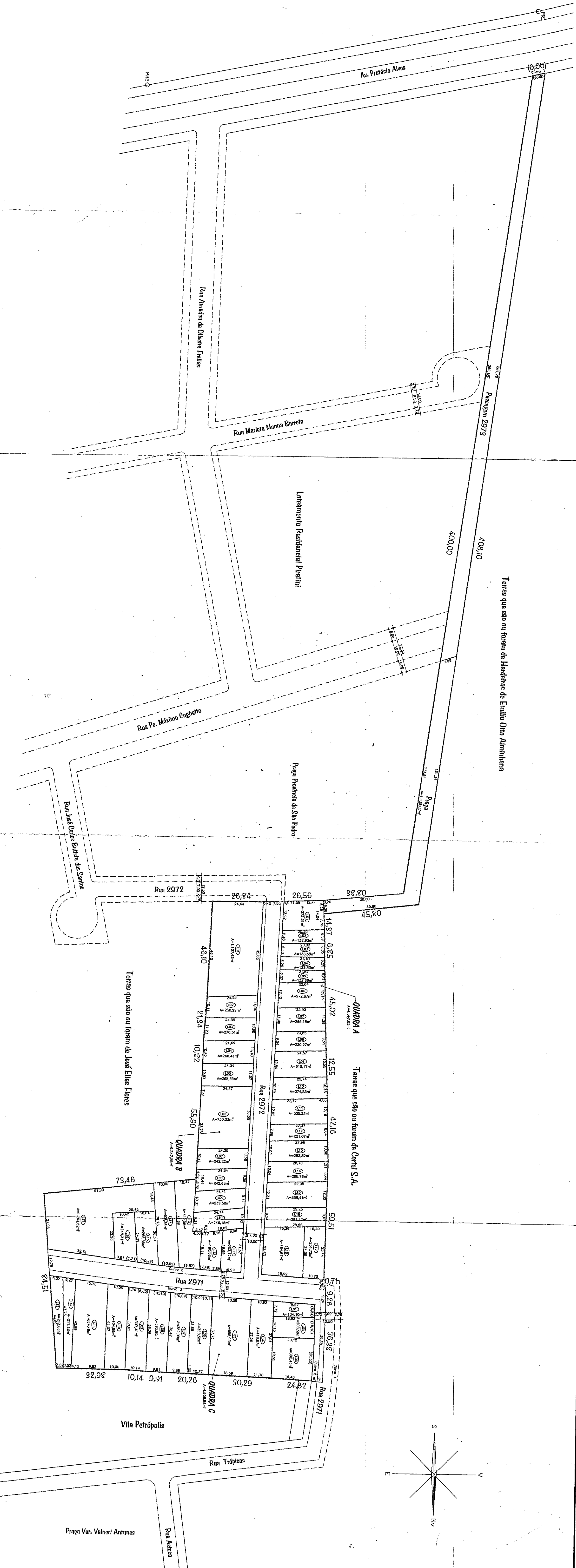

**LEGENDA**

- Projeto
- Melo-fio
- Lotês
- Vegetação
- Passagem de Pedestres
- Limite da Propriedade

OBSERVAÇÃO:  
1. As medidas curvas estão entre parênteses.

**PLANILHA DE CONTROLE E REGISTRO**

PROJETO	PROJEITO	%
PRACA	1.138,03	4,94
ESCOLA	-	-
OUTROS	-	-
PARQUE	-	-
SISTEMA REQUIO	-	-
VARIO TRACADAO	5.477,80	23,80
SUB-TOTAL	6.615,83	28,74
AREA DE LOTES	16.403,76	71,26
AREA TOTAL	23.019,59	100,00
NUMERO DE LOTES	48	Lotês

**POUCO COPIAR ESCRITURA** Área = 23.026,77m²  
**POUCO COPIAR LOCAL** Área = 23.019,59m²

## GABARITO DO SISTEMA VIÁRIO

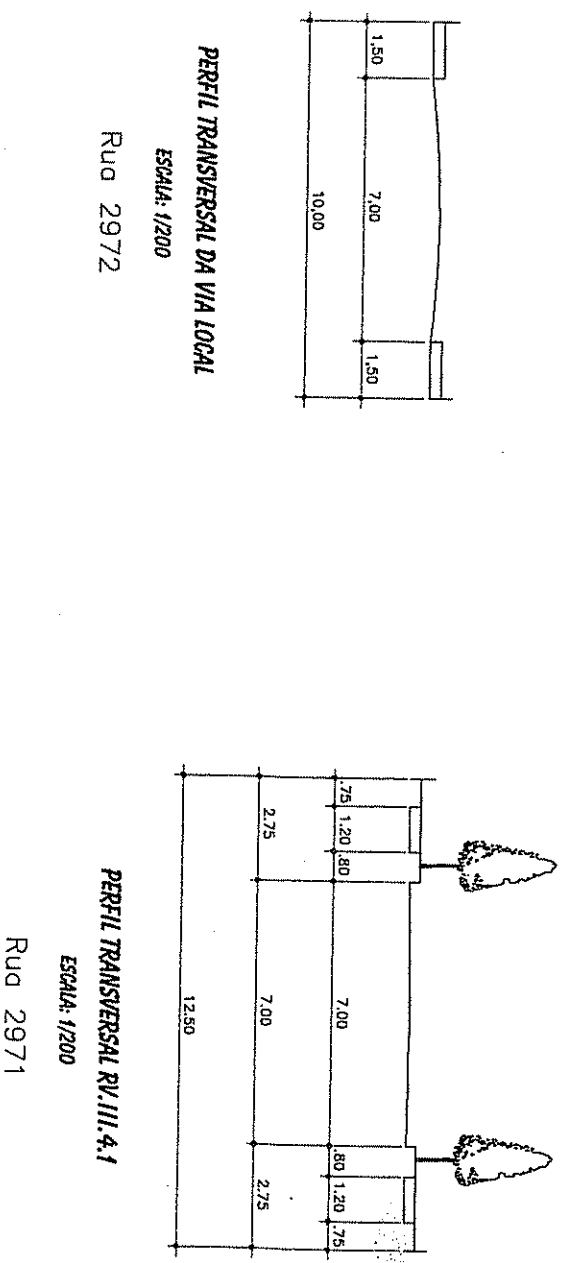

## CARACTERÍSTICAS DAS CURVAS

QUADRA	RAIO (m)	ANGULO (gr)	AREA (m²)	PERIMETRO (m)
QUADRA 1	1000	90	78539,816	6283,185
QUADRA 2	1000	90	78539,816	6283,185
QUADRA 3	1000	90	78539,816	6283,185
QUADRA 4	1000	90	78539,816	6283,185
QUADRA 5	1000	90	78539,816	6283,185

**ART-D2 ENGENHARIA LTDA.**  
CREA/RG: 91.041  
Rua Cap. Pedro Werlang, 584  
Interp. Porto Alegre, RS  
Fone/Fax: (51) 339-4168

**PROJETO URBANÍSTICO DO LOTEAMENTO RESIDENCIAL VITÓRIA**

Proprietário: Eng.º Manoel Elias  
Resp. Técnico: Eng.º Manoel Elias  
Assistente: Eng.º Manoel Elias

Eng.º ESIO MARQUES JUNIOR  
SPM-SPU-CFU-UPSO  
MABR. 22/82/4

APPROVADO  
DEACORDO COM A LEI Nº 12.247 DE 18/05/1999  
E PORTAL Nº 32/95 DE 29/05/1999  
EM 20/10/2003

17. Roberto Zúñiga Alencar  
Chefe URS-CRUS-SPUSM  
13.81.14212

SPM - CIP - UAP2  
PASA 620

01/01